



**4<sup>o</sup> INFORME**  
DE GOBIERNO : ALEJANDRO MURAT  
OAXACA 2019 - 2020    CREAR • CONSTRUIR • CRECER  
**ANEXO ESTADÍSTICO**



**Oaxaca**  
CREAR • CONSTRUIR • CRECER





# CONTENIDO

<b>MENSAJE DEL GOBERNADOR DEL ESTADO</b>	<b>PÁG.11</b>
<b>PRESENTACIÓN</b>	<b>PÁG.15</b>
<b>EJE I. OAXACA INCLUYENTE CON DESARROLLO SOCIAL</b>	<b>PÁG.17</b>

## Tema 1.1 Educación

- 1.1.1 Matrícula de fin de cursos por ciclo escolar, región y nivel educativo, según sostenimiento
- 1.1.2 Matrícula educativa en nivel Básico, personal docente y escuelas a fin de cursos, según región
- 1.1.3 Indicadores estadísticos básicos de educación a fin de cursos
- 1.1.4 Monto de las becas otorgadas a niñas y niños por el Instituto Estatal de Educación Pública de Oaxaca, según región
- 1.1.5 Programas compensatorios y de apoyo a la educación
- 1.1.6 Programas de apoyo y compensatorios para abatir el rezago en Educación Inicial y Básica
- 1.1.7 Alumnado atendido y personal docente en Educación Especial por sexo, según región
- 1.1.8 Beneficiados, metas e inversión del Programa Estatal de Uniformes Escolares, según región
- 1.1.9 Beneficiados, metas e inversión, del Programa Estatal de Útiles Escolares, según región
- 1.1.10 Jóvenes y adultos registrados, alfabetizados y certificados emitidos en nivel Básico, según región
- 1.1.11 Matrícula de Educación Media Superior por grado escolar, según región
- 1.1.12 Estadísticas de Educación Media Superior por ciclo escolar e institución, según sostenimiento
- 1.1.13 Indicadores educativos de Educación Media Superior, por ciclo escolar
- 1.1.14 Matrícula en Educación Superior, por subsistema
- 1.1.15 Alumnado inscrito, egresado y titulado en Licenciaturas de la modalidad escolarizada y no escolarizada por institución, Nivel Superior
- 1.1.16 Alumnado inscrito, egresado y titulado en Postgrados de la modalidad escolarizada y no escolarizada por institución, Nivel Superior
- 1.1.17 Personal docente por grado académico y tipo de contratación según subsistema de Educación Superior
- 1.1.18 Trámites y servicios ofrecidos por la Coordinación General de Educación Media Superior y Superior, Ciencia y Tecnología (CGEMSyCyT), según nivel educativo
- 1.1.19 Inversión realizada en los proyectos de investigación por institución, según tipo de recurso
- 1.1.20 Número de becas a nivel de Posgrado, tipo de beneficiario e inversión realizada, por institución

- 1.1.21 Número y monto de estímulos recibidos por los miembros del Sistema Nacional de Investigadores (SNI)
- 1.1.22 Productos de investigación generados por institución educativa
- 1.1.23 Obras e inversión ejercida en infraestructura educativa por región, según fuente de financiamiento
- 1.1.24 Inversión en el Programa de Infraestructura Educativa por clasificación, según nivel educativo (Miles de pesos)

## Tema 1.2 Salud

- 1.2.1 Principales indicadores básicos del Sector Salud, por institución
- 1.2.2 Inversión en obras de infraestructura y equipamiento en el Sector Salud por clasificación, según región (Miles de pesos)
- 1.2.3 Recursos humanos del Sector Salud por institución y tipo de personal según región
- 1.2.4 Recursos materiales de las unidades médicas en servicio del Sector Salud por institución, según región
- 1.2.5 Unidades médicas en servicio por institución y tipo de unidad, según región
- 1.2.6 Servicios de hospitalización otorgados en las unidades médicas del Sector Salud por institución y tipo de servicio, según región
- 1.2.7 Población derechohabiente de los servicios de seguridad social por institución y tipo de beneficiario, según región
- 1.2.8 Población amparada de los servicios de asistencia social por institución, según región
- 1.2.9 Población usuaria de los servicios médicos en las instituciones públicas del Sector Salud por régimen e institución, según región
- 1.2.10 Servicios de medicina preventiva del Sector Salud, según institución
- 1.2.11 Servicios de consulta externa otorgados por instituciones del Sector Salud, según región
- 1.2.12 Estudios realizados y personas atendidas en los servicios auxiliares de diagnóstico del Sector Salud por institución y tipo de estudio, según región
- 1.2.13 Estudios realizados en los servicios auxiliares de diagnóstico y tratamiento del Hospital Regional de Alta Especialidad de Oaxaca
- 1.2.14 Sesiones practicadas por tipo de tratamiento en los servicios auxiliares de las instituciones públicas del Sector Salud, según régimen e institución
- 1.2.15 Servicios ambulatorios otorgados por el Hospital Regional de Alta Especialidad de Oaxaca

- 1.2.16 Actividades realizadas en materia de salud dentro de Prospera, “Programa de Inclusión Social”, por institución según región
- 1.2.17 Vacunas aplicadas en el Sector Salud por institución y sexo, según región
- 1.2.18 Diagnóstico citológico en el Sector Salud por régimen, según institución
- 1.2.19 Indicadores de salud reproductiva de las instituciones del Sector Salud
- 1.2.20 Salud reproductiva por institución y concepto, según región
- 1.2.21 Servicios de salud reproductiva otorgados a adolescentes por institución, según región
- 1.2.22 Personas usuarias nuevas y activas de los métodos de planificación familiar otorgados en el Sector Salud por institución, según región
- 1.2.23 Acciones realizadas en el Programa de Promoción a la Salud Una Nueva Cultura, según institución
- 1.2.24 Acciones emprendidas en la lucha contra el cólera por institución, según región
- 1.2.25 Personas diagnosticadas con VIH y sida atendidas en las instituciones del Sector Salud, por sexo, según región
- 1.2.26 Actividades desarrolladas y personas beneficiadas por el Consejo Estatal para la Prevención y Control del Sida (COESIDA), según región

### Tema 1.3 Vivienda

- 1.3.1 Inversión ejercida en obras de agua potable y alcantarillado por fuente de financiamiento, según región (Pesos)
- 1.3.2 Acciones e inversión realizadas en materia de agua potable en la Ciudad de Oaxaca de Juárez y nueve municipios conurbados
- 1.3.3 Infraestructura de agua potable en funcionamiento de la ciudad de Oaxaca de Juárez y municipios conurbados
- 1.3.4 Acciones e inversión por el Programa de Modernización del Sector Agua y Saneamiento (Oaxaca de Juárez)
- 1.3.5 Inversión en el Programa de Infraestructura de Agua Potable por vertiente, referente y clasificación
- 1.3.6 Infraestructura en alcantarillado de la ciudad de Oaxaca de Juárez y municipios conurbados
- 1.3.7 Acciones e Inversión realizada en Alcantarillado y Saneamiento básico en la ciudad de Oaxaca de Juárez y nueve municipios conurbados
- 1.3.8 Inversión en infraestructura de alcantarillado pluvial, sanitario y saneamiento por referente y clasificación
- 1.3.9 Inversión y obras de agua potable, alcantarillado sanitario y saneamiento según región (Miles de pesos)

- 1.3.10 Plantas de tratamiento de aguas residuales por región, distrito y municipio según capacidad, volumen y tipo de proceso
- 1.3.11 Inversión en Infraestructura eléctrica por tipo de financiamiento, dependencia ejecutora y clasificación, según región (Miles de pesos)
- 1.3.12 Inversión en vivienda por dependencia y clasificación, según región (Miles de pesos)

### Tema 1.4 Acceso a la alimentación

- 1.4.1 Beneficiarios del Programa de Participación Comunitaria para el Desarrollo Humano con Asistencia Alimentaria, Cocina Comedor Nutricional, por región
- 1.4.2 Beneficiarios del programa “Desayunos Escolares Fríos” por región
- 1.4.3 Beneficiarios del programa “Desayunos Escolares Calientes” por región
- 1.4.4 Inversión en materia de Acceso a la Alimentación por dependencia ejecutora

### Tema 1.5 Inclusión económica

- 1.5.1 Personas atendidas en el Instituto de la Juventud del Estado de Oaxaca (INJEO) por programa y actividad, según región

### Tema 1.6 Grupos en situación de vulnerabilidad

- 1.6.1 Personas beneficiadas por los programas de asistencia jurídica del Sistema DIF
- 1.6.2 Acciones realizadas en los programas de atención social para personas con discapacidad, según sexo
- 1.6.3 Acciones realizadas por el Sistema DIF para la atención de personas mayores por programa y centro de atención, según sexo
- 1.6.4 Personas beneficiarias, municipios, servicios e inversión del Programa Caravanas y Unidades Móviles, según región
- 1.6.5 Monto de donativos otorgados por el Monte de Piedad de Oaxaca, por rubro de donación
- 1.6.6 Préstamos otorgados por el Monte de Piedad de Oaxaca, por región

### Tema 1.7 Migrantes

- 1.7.1 Acciones realizadas en el Sector Migración por sexo, según región
- 1.7.2 Acciones con otorgamiento de apoyos económicos a personas migrantes según región

### Tema 1.8 Cultura física y deporte

- 1.8.1 Apoyos extraordinarios otorgados a deportistas del estado medallistas de Olimpiadas y Paralimpiadas

- 1.8.2 Participantes en el Programa Estrategias de Activación Física Estatal según región
- 1.8.3 Participantes en las actividades realizadas por los programas para fomento del deporte
- 1.8.4 Medallas obtenidas en el desarrollo del deporte competitivo por disciplina deportiva
- 1.8.5 Afluencia de usuarios y números de eventos realizados en espacios públicos recreativos

## Tema 1.9 Cultura y arte

- 1.9.1 Bibliotecas públicas y acervo bibliográfico existente; usuarios y obras consultadas según región

## EJE II. OAXACA MODERNO Y TRANSPARENTE PÁG.231

### Tema 2.1 Administración moderna

- 2.1.1 Personal capacitado del Gobierno del Estado a través de cursos y acciones de profesionalización por modalidad
- 2.1.2 Personal capacitado por dependencias y entidades en el Gobierno del Estado de Oaxaca
- 2.1.3 Personal ocupado por dependencias y entidades en el Gobierno del Estado de Oaxaca según categoría
- 2.1.4 Acciones realizadas en materia de modernización y mejora por la Secretaría de Administración del Gobierno de Oaxaca
- 2.1.5 Acciones realizadas en el uso del patrimonio mobiliario e inmobiliario a cargo de la Secretaría de Administración del Gobierno de Oaxaca
- 2.1.6 Procesos realizados para la adquisición de bienes y servicios utilizados por la Administración Pública Estatal
- 2.1.7 Inversión en infraestructura gubernamental por vertiente y referente, según región (Miles de pesos)
- 2.1.8 Monto y personas beneficiarias por prestaciones otorgadas a trabajadores, población jubilada, pensionada y pensionista
- 2.1.9 Monto y personas beneficiarias con prestaciones otorgadas a integrantes, jubilados, pensionados y pensionistas de las Instituciones Policiales de la Secretaría de Seguridad Pública de Oaxaca
- 2.1.10 Acciones en materia archivística realizadas por el Archivo General del Estado de Oaxaca (AGEO)

### Tema 2.2 Coordinación Institucional

- 2.2.1 Peticiones presentadas al Ejecutivo Estatal por eje del PED 2016-2022 según región
- 2.2.2 Publicaciones y producción mensual del Periódico Oficial del Gobierno del Estado de Oaxaca
- 2.2.3 Instrumentos jurídicos en trámite, validados y firmados por el Titular del Ejecutivo Estatal

### Tema 2.3 Gestión para resultados

- 2.3.1 Programas presupuestarios y presupuesto ejercido por eje de Gobierno

### Tema 2.4 Finanzas públicas

- 2.4.1 Ingresos públicos según grupo y concepto
- 2.4.2 Egresos públicos por clasificación y concepto del gasto
- 2.4.3 Ingresos por trámites realizados en materia de vitalidad
- 2.4.4 Revisiones fiscales realizadas y monto recaudado en el estado, por clasificación administrativa
- 2.4.5 Presupuesto de egresos autorizado por clasificación administrativa
- 2.4.6 Presupuesto de egresos por ejes estratégicos del PED 2016-2022
- 2.4.7 Presupuesto de egresos por clasificación funcional
- 2.4.8 Inversión total por Eje y tema del PED 2016-2022 según región (Miles de pesos)
- 2.4.9 Inversión total por fuente de financiamiento,

### Tema 2.5 Transparencia y rendición de cuentas

- 2.5.1 Auditorías efectuadas por tipo de revisión, según dependencias, entidades y municipios
- 2.5.2 Resultado de las auditorías efectuadas por fuentes de financiamiento y Ejes del PED 2016-2022
- 2.5.3 Sesiones realizadas por el Comité de Control Interno de la Administración Pública Estatal
- 2.5.4 Trámites realizados en materia de responsabilidades y situación patrimonial, por concepto
- 2.5.5 Atención a quejas, denuncias y peticiones ciudadanas según región
- 2.5.6 Número de licitaciones y monto de contratación de obras públicas y adquisiciones
- 2.5.7 Programa de Contraloría Social en el estado, cobertura de la capacitación por región y sexo

### Tema 2.6 Desarrollo institucional y municipal

- 2.6.1 Obras prioritizadas del Fondo para la Infraestructura Social Municipal por eje y tema del PED 2016-2022, según región
- 2.6.2 Actividades que realizan los Módulos de Enlace Técnico de la Coordinación General del COPLADE

## EJE III. OAXACA SEGURO PÁG.313

### Tema 3.1 Seguridad ciudadana

- 3.1.1 Presupuesto autorizado y ejercido del Fondo de Aportaciones para la Seguridad Pública (FASP)
- 3.1.2 Vehículos adquiridos con recursos federales asignados a dependencias y municipios para incrementar las acciones de Seguridad Pública

- 3.1.3 Municipios atendidos en la conformación inicial de policías y en proceso de acreditación de la Policía Municipal, por región
- 3.1.4 Accidentes de tránsito registrados mensualmente, por responsable y causa
- 3.1.5 Acciones mensuales en materia de Reinserción Social, por actividad
- 3.1.6 Personal activo en el Registro Único de Policías de Oaxaca por corporación, según sexo
- 3.1.7 Personal de Seguridad Pública capacitado por corporación, según curso de capacitación
- 3.1.8 Población del fuero común de los Centros Penitenciarios
- 3.1.9 Población del fuero federal de los Centros Penitenciarios
- 3.1.10 Resultados obtenidos de operativos implementados
- 3.1.11 Servicios y funciones realizadas por el Heroico Cuerpo de Bomberos, según estación

### Tema 3.2 Procuración de justicia

- 3.2.1 Acciones realizadas en materia de Procuración de Justicia, según
- 3.2.2 Denuncias por robo, lesiones, homicidios y otros delitos atendidas mensualmente ante Agencias del Ministerio Público
- 3.2.3 Elementos en activo de la Fiscalía General del Estado de Oaxaca (FGEO) capacitados dentro del Convenio de Coordinación de los Gobiernos Federal y Estatal
- 3.2.4 Principales delitos registrados en averiguaciones previas, según
- 3.2.5 Acciones realizadas en materia de defensa laboral según región
- 3.2.6 Personas liberadas por tipo de Sistema de Justicia Penal y género, según origen

### Tema 3.3 Derechos Humanos

- 3.3.1 Recomendaciones atendidas por la Coordinación para la Atención de los Derechos Humanos
- 3.3.2 Actividades de difusión y promoción para la prevención de posibles violaciones a derechos humanos

### Tema 3.4 Gobernabilidad y paz social

- 3.4.1 Atención de conflictos estatales por tipo y estatus de atención, según región
- 3.4.2 Trámites realizados mensualmente por la Consejería Jurídica en materia de legalizaciones, apostillas, registro de firmas y sellos de instituciones educativas
- 3.4.3 Juicios en los que el Estado, el titular del Ejecutivo y la Gubernatura son parte
- 3.4.4 Actividades en materia de Registro Civil realizadas según región
- 3.4.5 Beneficiarios de los programas implementados por el Registro Civil, según región

### Tema 3.5 Prevención y protección contra desastres

- 3.5.1 Actividades de prevención contra desastres en materia de Protección Civil, según región
- 3.5.2 Municipios atendidos e insumos otorgados para la atención de desastres, según región
- 3.5.3 Inversión en Protección Civil y Seguridad Pública por vertiente, referente y clasificación

## EJE IV. OAXACA PRODUCTIVO E INNOVADOR PÁG.375

### Tema 4.1 Productividad agropecuaria

- 4.1.1 Superficie sembrada, cosechada, volumen y valor de la producción de cultivos perennes, según región
- 4.1.2 Superficie sembrada, cosechada, volumen y valor de la producción de café por región y distrito
- 4.1.3 Cultivo, producción y comercialización de agave por concepto
- 4.1.4 Inversión y beneficiarios del Programa de Concurrencia con las Entidades Federativas para el desarrollo de cultivos perennes por tipo de cultivo
- 4.1.5 Inversión en desarrollo agrícola, pecuario, pesquero y acuícola por vertiente, referente y clasificación

### Tema 4.2 Pesca y acuicultura

- 4.2.1 Monto y beneficiarios de acuicultura rural por tipo de proyecto
- 4.2.2 Total de equipos y monto para el equipamiento de embarcaciones menores por concepto
- 4.2.3 Recurso asignado del Fideicomiso Alianza para el Campo de Oaxaca, por programa y componente

### Tema 4.3 Turismo

- 4.3.1 Eventos de promoción turística nacionales y en el extranjero
- 4.3.2 Llegada mensual de visitantes nacionales y extranjeros a los principales destinos y centros turísticos del estado
- 4.3.3 Derrama económica mensual generada por los visitantes en los principales destinos y centros turísticos en el estado
- 4.3.4 Asientos ofertados mensualmente en líneas aéreas desde todos los orígenes hacia los aeropuertos del estado
- 4.3.5 Turistas nacionales y extranjeros que arriban al estado de Oaxaca de acuerdo con el motivo de su visita
- 4.3.6 Origen de los visitantes según categoría de hospedaje
- 4.3.7 Número de hoteles y cuartos de hospedaje, ocupación promedio, llegada de visitantes, estadía promedio, gasto promedio y derrama económica en los principales destinos y centros turísticos del estado

- 4.3.8 Establecimientos de hospedaje por región, según categoría
- 4.3.9 Agencias de viajes, arrendadoras de automóviles, marinas turísticas, transportadoras turísticas, campos de golf y tour operadoras por principales municipios
- 4.3.10 Inversión en la vertiente de turismo, por dependencia

#### Tema 4.4 Comunicaciones y transportes

- 4.4.1 Inversión en el Programa de Infraestructura Carretera ejecutado por Caminos y Aeropistas de Oaxaca (CAO), por tipo de obra
- 4.4. Inversión y metas ejecutadas por Caminos y Aeropistas de Oaxaca (CAO), por tipo de obra, según origen del recurso
- 4.4. Inversión en el Programa de Caminos Rurales por referente y clasificación de la vertiente
- 4.4. Inversión del Programa de Infraestructura Caminera ejecutado por Caminos y Aeropistas de Oaxaca (CAO), por fuente de financiamiento, según región (Miles de pesos)
- 4.4. Inversión del Programa de Infraestructura Caminera por referente y clasificación
- 4.4. Inversión del Programa de Puentes por referente y clasificación
- 4.4. Trámites realizados en materia de vialidad, según región
- 4.4. Actividades realizadas en materia de vialidad, según región

#### Tema 4.5 Impulso a la economía y Zonas Económicas Especiales

- 4.5.1 Producción y comercialización del mezcal por concepto
- 4.5.2 Estímulos otorgados a empresas participantes con proyectos de investigación, desarrollo tecnológico e innovación por sector, en el estado
- 4.5.3 Volumen y valor de la producción minera por tipo de producto
- 4.5.4 Acciones de fortalecimiento a la industria, según región
- 4.5.5 Acciones de fomento a la competitividad realizadas, según región
- 4.5.6 Inversión y locatarios beneficiados por la rehabilitación y construcción de mercados públicos en las regiones de Oaxaca
- 4.5.7 Personas atendidas, capacitadas y fortalecidas por el Instituto Oaxaqueño del Emprendedor y de la Competitividad (IODEMC), según región
- 4.5.8 Créditos y monto otorgados por el Fideicomiso de Fomento para el Estado de Oaxaca (FIFE0), según región
- 4.5.9 Cursos impartidos y personal capacitado por sexo a través del Instituto de Capacitación y Productividad para el Trabajo del Estado de Oaxaca (ICAPET), según región
- 4.5.10 Inversión en Impulso a la Economía y Zonas Económicas Especiales por dependencia, referente y clasificación

- 4.5.11 Solicitantes, vacantes, enviados y trabajadores colocados por el Servicio Nacional de Empleo Oaxaca, según unidad regional
- 4.5.12 Personas beneficiadas y presupuesto ejercido a través del Programa de Apoyo al Empleo (PAE), Capacitación para la Empleabilidad (ACE), según unidad regional
- 4.5.13 Personas beneficiadas y presupuesto ejercido a través del Programa de Apoyo al Empleo (PAE), Subprograma Fomento al Autoempleo, según unidad regional
- 4.5.14 Personas beneficiadas y presupuesto ejercido a través del Programa de Apoyo al Empleo (PAE) Subprograma Movilidad Laboral de Jornaleros Agrícolas, según unidad regional
- 4.5.15 Valor de las compras y ventas de artesanías efectuadas por el Instituto Oaxaqueño de las Artesanías (IOA) y beneficiarios registrados, según región
- 4.5.16 Volumen, valor y beneficiarios, por sexo, apoyados con la compra de artesanías por el Fondo Nacional para el Fomento de las Artesanías (FONART), según región
- 4.5.17 Monto otorgado y beneficiarios apoyados a través del Fondo Nacional de Artesanías (FONART) para impulsar la producción, por región
- 4.5.18 Valor de ventas y beneficiarios apoyados a través de las expo-artesanales, por región de origen

### EJE V. OAXACA SUSTENTABLE

PÁG.451

#### Tema 5.1 Medio ambiente y biodiversidad

- 5.1.1 Inversión en medio ambiente y biodiversidad por dependencia, según referente y clasificación (Miles de pesos)
- 5.1.2 Denuncias en materia ambiental por principal recurso afectado y estatus, según región
- 5.1.3 Resoluciones administrativas emitidas por infracciones a la normatividad de competencia estatal por principal materia ambiental regulada
- 5.1.4 Cédulas de operación anual evaluadas en materia de control de emisiones a la atmósfera de competencia estatal, por giro según región
- 5.1.5 Estudios de impacto y riesgo ambiental de obras o actividades de competencia estatal, por región y distrito
- 5.1.6 Programa de Verificación Vehicular por región y centro de verificación, según tipo de vehículo
- 5.1.7 Adultos, jóvenes y niños capacitados en cursos y talleres en materia ambiental, por región
- 5.1.8 Denuncias concluidas del fuero estatal en materia ambiental por motivo de la conclusión, según recurso afectado
- 5.1.9 Inspecciones en materia ambiental a establecimientos en el estado, por actividad
- 5.1.10 Inspecciones en materia ambiental a establecimientos, por región
- 5.1.11 Dictámenes realizados en materia de ordenamiento ecológico territorial por tipo de análisis técnico

- 5.1.12 Acciones e inversión realizadas por los Servicios de Agua Potable y Alcantarillado de Oaxaca ( SAPAO) en materia de sustentabilidad hídrica en Oaxaca de Juárez y nueve municipios conurbados

## Tema 5.2 Desarrollo forestal

- 5.2.1 Inversión en desarrollo forestal, por vertiente, referente y clasificación

## Tema 5.3. Residuos sólidos

- 5.3.1 Residuos sólidos acopiados, recolectados y superficie de sitios de disposición final, según región
- 5.3.2 Acciones realizadas para el manejo integral de residuos sólidos y vehículos recolectores, según región

## Tema 5.5 Ordenamiento territorial

- 5.5.1 Inversión, obras autorizadas y beneficiados por clasificación y programa que realiza la Secretaría de las Infraestructuras y el Ordenamiento Territorial Sustentable (SINFRA)
- 5.5.2 Inversión, obras y acciones autorizadas por fuente de financiamiento ejecutadas por la Secretaría de las Infraestructuras y el Ordenamiento Territorial Sustentable (SINFRA), según región
- 5.5.3 Acciones realizadas en materia de regularización y tenencia de la tierra, según región

## POLÍTICAS TRANSVERSALES

PÁG.479

### Tema 6.1 Pueblos indígenas

- 6.1.1 Número de grupos de aprendizaje, formadores y educandos del Programa Lenguas Vivas, por agrupación lingüística
- 6.1.2 Beneficiarios del Programa Semillas de Talento, según pueblo indígena y
- 6.1.3 Componentes de desarrollo urbano y programas autorizados en los pueblos indígenas y
- 6.1.4 Inversión y número de apoyos otorgados según grupo de edad del Programa de Empoderamiento Económico para Mujeres Jefas de Familia en Hogares Indígenas y

### Tema 6.2 Protección de derechos de niñas, niños y adole

- 6.2.1 Actividades realizadas por el Sistema DIF en los programas de atención social para Niñas, Niños y Adolescentes (NNA), según sexo
- 6.2.2 Actividades de difusión realizadas en materia de protección integral de los derechos de Niños, Niñas y Adolescentes (NNA)

## Tema 6.3 Igualdad de género

- 6.3.1 Formación y capacitación en materia de igualdad de género y derechos de las mujeres a la población abierta y servidores públicos
- 6.3.2 Servicios otorgados y población atendida en el Centro PAIMEF -SMO de Atención Integral a Mujeres en Situación de Violencia de Género
- 6.3.3 Microcréditos otorgados a mujeres dentro del Programa “Palabra de Mujer”, por región
- 6.3.4 Personas usuarias atendidas por el Centro de Reeducación para Hombres que Ejercen Violencia contra las Mujeres por rango de edad, ocupación y escolaridad
- 6.3.5 Número de servicios otorgados en los Centros para el Desarrollo de las Mujeres (CDM), por región
- 6.3.6 Número de microcréditos otorgados, montos y beneficiarios del Proyecto Crédito a la Palabra Mujeres que Inspiran, según región



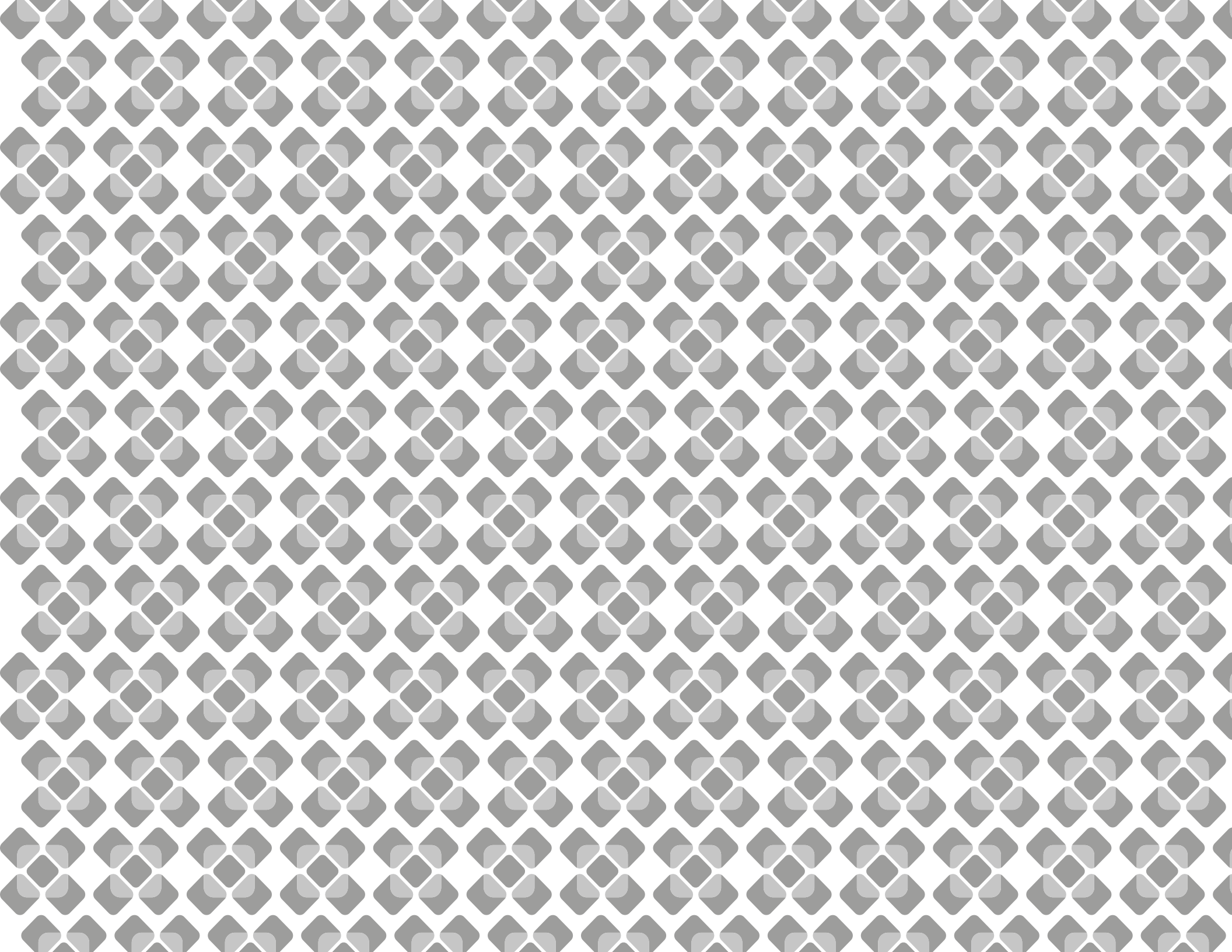



# MENSAJE DEL GOBERNADOR DEL ESTADO

Este 2020 ha sido un año de retos y desafíos para México y para el mundo. Oaxaca no ha estado ajeno a esta realidad.

La pandemia nos tomó por sorpresa a todas y a todos. Rompió el ritmo de nuestras vidas y alteró, a todos los niveles, la ejecución de la planeación para el desarrollo.

Y, por si fuera poco, un sismo sacudió nuevamente a nuestra entidad.

Una de las bondades del ejercicio de gobierno es su flexibilidad. Esta y el trabajo en equipo con el Poder Legislativo, el Poder Judicial, los órganos autónomos, la iniciativa privada y la sociedad civil, nos han permitido sortear con el mayor éxito esta difícil coyuntura y cumplir con nuestros objetivos en el nuevo modelo de Gestión para Resultados.

En esta nueva cultura, en Oaxaca nos interesan más los resultados que los procesos.

A pesar de las contingencias, hoy Oaxaca y nuestras familias creamos, construimos y crecemos juntos.

Una de las prioridades de mi gobierno ha sido, desde su inicio, reivindicar el sistema de salud. Gracias a ello, en Oaxaca hemos estado, en todo momento, en condiciones de enfrentar eficazmente la pandemia, al no rebasar nunca el 50% de ocupación de camas y permanecer siempre por debajo de la media nacional en letalidad.

Complementariamente, respondimos con programas emergentes de ayuda alimentaria, adquisición de insumos y apoyos económicos a pequeños y medianos empresarios, que inyectaron cerca de 400 millones de pesos a la economía local.

Más de 146 millones de pesos se han invertido a la fecha para resarcir los daños que nos dejaron los sismos de 2017, 2018 y 2020.

En 2020, Oaxaca fue la tercera entidad federativa que más empleos creó, con una tasa de ocupación del 97.4%, de acuerdo con la Encuesta Nacional de Ocupación y Empleo del INEGI.

En 2020, de acuerdo con la más reciente medición de la pobreza multidimensional hecha por el Coneval, Oaxaca fue el sexto estado que más disminuyó la pobreza (4%) y el que más logró reducir la pobreza extrema (3.7%).

En 2020, gracias a las condiciones favorables para la inversión y la creación de empleos, Oaxaca fue el segundo estado que más creció económicamente al primer trimestre del año, con un 3%.

En 2020, Oaxaca sigue siendo uno de los 10 estados más seguros de México. A nivel estatal, la incidencia delictiva de alto impacto se ha reducido alrededor del 14% en lo que va del año comparado con el mismo periodo del año anterior.

En 2020 logramos culminar el tercer ciclo escolar consecutivo completo en tres décadas, para beneficio de las niñas y los niños de Oaxaca.

Hoy, Oaxaca tiene gobernabilidad y paz social porque la vocación de mi gobierno, para la solución de la conflictiva social, es y será siempre el diálogo respetuoso y la voluntad política siempre apoyada en la ley.

Mi gobierno es de puertas abiertas para todas las organizaciones sociales y se ha convertido en aliado de las demandas justas del magisterio, los y las trabajadoras de los servicios de salud y las y los trabajadores al servicio de los poderes del estado.

La coordinación y el trabajo en equipo con los órdenes de gobierno federal y municipal también han sido fundamentales para el éxito en este cuarto año de gobierno.

En Oaxaca decidimos hacer equipo con el Presidente Andrés Manuel López Obrador y con el Congreso de la Unión, lo que nos ha permitido tener ya etiquetados en el Proyecto del Presupuesto de Egresos de la Federación, 9 mil millones de pesos para obras de infraestructura.

Con el Corredor Interoceánico y las súper carreteras al istmo y a la costa, Oaxaca se ha consolidado como la puerta al desarrollo del sur-sureste de México.

La pandemia nos ha dejado profundas lecciones de que la solidaridad y la cooperación, la suma y la multiplicación de esfuerzos, son las únicas alternativas válidas en los actuales momentos que viven Oaxaca y México.

Con este ejercicio democrático de rendición de cuentas, que presento como titular del Poder Ejecutivo al Honorable Congreso del Estado, refrendo mi compromiso indeclinable de trabajo apasionado, honesto y eficiente por Oaxaca.

Todas y todos juntos, por Oaxaca, nuestra tierra entrañable, seguiremos creando, construyendo y creciendo.

**Maestro Alejandro Ismael Murat Hinojosa**  
**GOBERNADOR CONSTITUCIONAL DEL ESTADO DE OAXACA**



# Gobierno del Estado



# PRESENTACIÓN

El Gobernador Constitucional del Estado Libre y Soberano de Oaxaca, en cabal cumplimiento de lo establecido en los artículos 43 de la Constitución Política del Estado y 118 de la Ley Estatal de Planeación, presenta a la LXIV Legislatura del Honorable Congreso del Estado de Oaxaca, el Cuarto Informe de Gobierno, correspondiente a la Administración 2016-2022.

Como un ejercicio democrático de rendición de cuentas por parte del Ejecutivo Estatal, este documento detalla los esfuerzos, acciones y proyectos que se han establecido a fin de atender las necesidades de la sociedad oaxaqueña, con riguroso apego al Estado de Derecho y a las instituciones, presentados a través de 214 cuadros de información estadística básica de 48 dependencias y entidades de la Administración Pública Estatal, pormenorizando cifras y variables de las obras, programas y acciones realizadas en el periodo de gestión 2020, así como la inversión pública autorizada para el ejercicio de las mismas. Es importante mencionar que hasta el informe anterior se contó con información de las delegaciones federales para el anexo estadístico, pero debido a la situación de pandemia que vivimos en la actualidad, para el presente informe no se consideró.

El Anexo Estadístico del Cuarto Informe de Gobierno se encuentra estructurado conforme al Plan Estatal de Desarrollo 2016-2022 (PED 2016-2022), que es el instrumento rector de la planeación en el Estado y que está

dividido en cinco ejes mediante los cuales se refleja la visión de gobierno que ha emprendido la presente Administración: 1) Oaxaca Incluyente con Desarrollo Social, 2) Oaxaca Moderno y Transparente, 3) Oaxaca Seguro, 4) Oaxaca Productivo e Innovador, y 5) Oaxaca Sustentable.

Además, incluye los tres temas establecidos como políticas transversales que instrumentan cada una de las dependencias y entidades estatales: 1) Pueblos Indígenas; 2) Protección de los Derechos de Niñas, Niños y Adolescentes; y 3) Igualdad de Género. La información presentada en este documento se encuentra seccionada, cuando su naturaleza así lo permite, en tres periodos:

- Total 2019, que comprende el cierre de información del ejercicio comprendido del 1 de enero al 31 de diciembre de 2019.
- Preliminar 2020, que presenta el reporte de cifras de las acciones realizadas del 1 de enero al 30 de septiembre de 2020.
- Estimado 2020, cifras de las acciones que se proyectan realizar durante el periodo del 1 de octubre al 31 de diciembre del presente año.

La información que se describe en las siguientes páginas permite hacer un balance y sirve como ejercicio de análisis de la eficacia y eficiencia de las políticas públicas emprendidas para mejorar la situación y calidad de vida de la población de Oaxaca por el Gobierno Estatal durante su cuarto año de gestión.

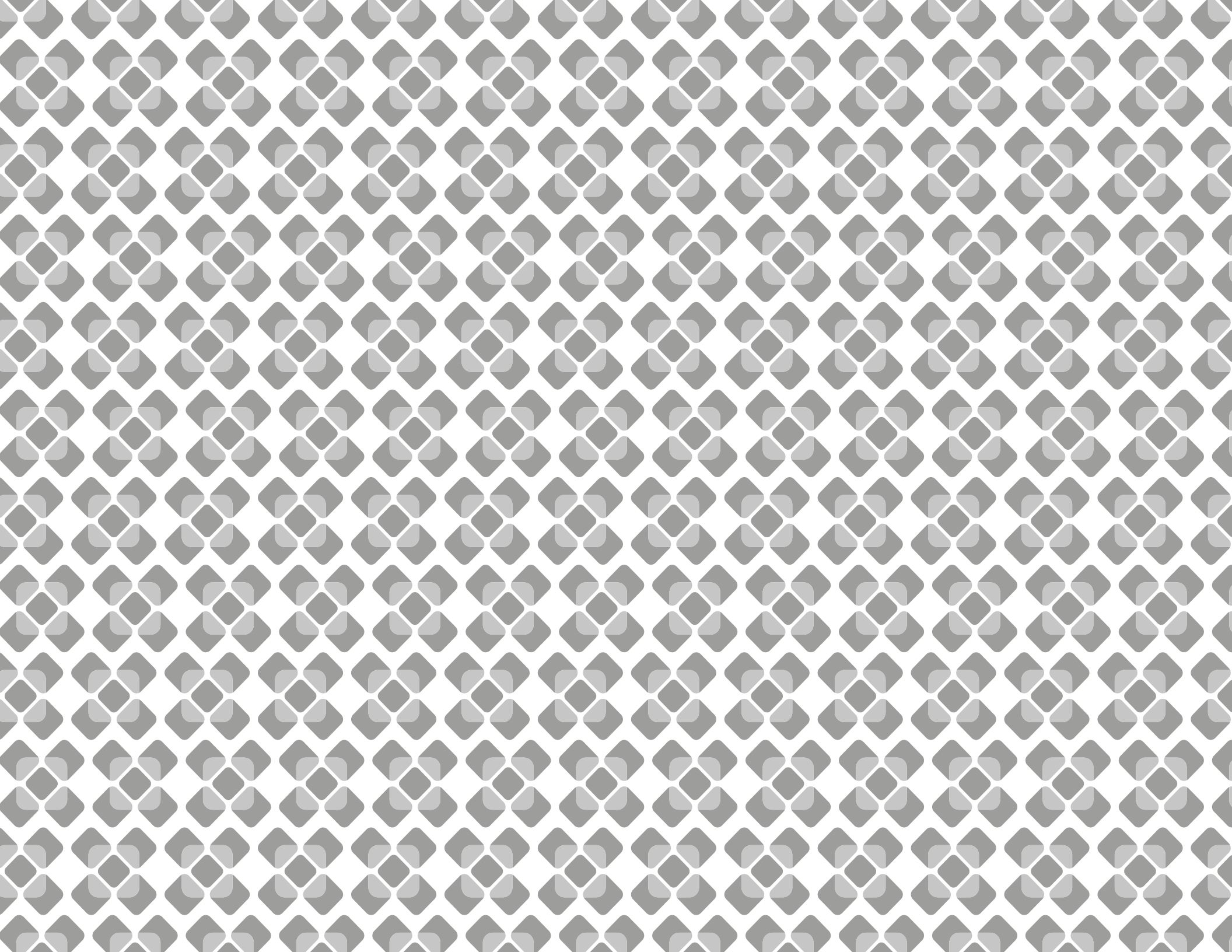



Eje  
1



# OAXACA INCLUYENTE CON DESARROLLO SOCIAL



## Matrícula de fin de cursos por ciclo escolar, región y nivel educativo, según sostenimiento 2019 y 2020

Cuadro 1.1.1

Región Nivel	Inscritos	Existencias	Aprobados	Egresados	Docentes
<b>Total 2018-2019</b>					
<b>Estado</b>	<b>977,711</b>	<b>936,351</b>	<b>927,531</b>	<b>224,017</b>	<b>71,920</b>
Inicial	3,695	4,439	4,439	ND	199.11
Inicial no Escolarizada	28,717	28,871	28,871	ND	2,680.28
Especial	3,910	1,243	1,243	ND	440.59
Preescolar	196,825	189,345	189,326	73,947	12,850.67
Primaria	508,860	491,650	486,196	82,011	36,401.30
Secundaria	232,807	217,906	214,559	68,059	18,845.30
Normal	2,897	2,897	2,897	0	502.73
<b>Cañada</b>	<b>54,860</b>	<b>52,819</b>	<b>52,118</b>	<b>12,123</b>	<b>4,698</b>
Inicial no Escolarizada	3,361	3,905	3,905	ND	384.11
Especial	167	36	36	ND	18.36
Preescolar	9,677	9,326	9,325	3,715	785.16
Primaria	29,018	27,786	27,220	4,704	2,491.05
Secundaria	12,637	11,766	11,632	3,704	1,019.58
<b>Costa</b>	<b>146,970</b>	<b>140,716</b>	<b>139,277</b>	<b>33,519</b>	<b>11,107</b>
Inicial	117	145	145	ND	1.41
Inicial no Escolarizada	2,777	3,176	3,176	ND	293.73
Preescolar	29,478	28,289	28,285	11,537	1,962.91
Primaria	79,293	76,502	75,659	12,164	5,870.36
Secundaria	34,949	32,248	31,656	9,818	2,913.29
Normal	356	356	356	0	64.96
<b>Istmo</b>	<b>141,716</b>	<b>135,815</b>	<b>134,536</b>	<b>32,950</b>	<b>10,862</b>
Inicial	490	105	105	ND	29.66
Inicial no Escolarizada	3,628	3,731	3,731	ND	367.16
Especial	571	37	37	ND	88.97
Preescolar	30,784	29,591	29,590	10,871	1,972.79
Primaria	72,149	69,789	68,723	11,801	5,352.09
Secundaria	33,667	32,135	31,923	10,278	2,972.60
Normal	427	427	427	0	79.08
<b>Mixteca</b>	<b>127,127</b>	<b>122,170</b>	<b>120,944</b>	<b>27,885</b>	<b>10,271</b>
Inicial	408	423	423	ND	16.95
Inicial no Escolarizada	5,158	5,243	5,243	ND	498.49
Especial	481	155	155	ND	31.07
Preescolar	25,603	24,822	24,821	8,995	1,820.28
Primaria	64,979	62,779	62,045	10,419	4,945.39
Secundaria	29,457	27,707	27,216	8,471	2,759.36
Normal	1,041	1,041	1,041	0	199.11

Continúa

**Matrícula de fin de cursos por ciclo escolar, región y nivel educativo, según sostenimiento 2019 y 2020**

Cuadro 1.1.1

Región Nivel	Inscritos	Existencias	Aprobados	Egresados	Docentes
<b>Papaloapan</b>	<b>113,200</b>	<b>107,552</b>	<b>106,416</b>	<b>26,441</b>	<b>8,472</b>
Inicial	503	508	508	ND	15.53
Inicial no Escolarizada	3,140	3,193	3,193	ND	230.18
Preescolar	21,567	20,391	20,388	8,642	1,477.12
Primaria	60,344	57,693	56,993	9,752	4,389.00
Secundaria	27,646	25,767	25,334	8,047	2,359.72
<b>Sierra Norte</b>	<b>45,953</b>	<b>44,047</b>	<b>43,517</b>	<b>10,119</b>	<b>3,703</b>
Inicial no Escolarizada	2,857	2,863	2,863	ND	209.00
Especial	12	0	0	0	4.24
Preescolar	9,217	8,782	8,782	3,202	713.14
Primaria	23,315	22,572	22,261	3,841	1,834.40
Secundaria	10,552	9,830	9,611	3,076	941.91
<b>Sierra Sur</b>	<b>91,719</b>	<b>88,485</b>	<b>87,843</b>	<b>21,486</b>	<b>7,179</b>
Inicial	100	100	100	ND	0
Inicial no Escolarizada	3,393	3,465	3,465	ND	306.44
Especial	54	0	0	0	5.65
Preescolar	19,288	18,802	18,802	7,040	1,389.57
Primaria	47,206	45,997	45,603	8,061	3,784.59
Secundaria	21,678	20,121	19,873	6,385	1,693.18
<b>Valles Centrales</b>	<b>256,166</b>	<b>244,747</b>	<b>242,880</b>	<b>59,494</b>	<b>15,628</b>
Inicial	2,077	3,158	3,158	ND	135.57
Inicial no Escolarizada	4,403	3,295	3,295	ND	391.17
Especial	2,625	1,015	1,015	ND	292.32
Preescolar	51,211	49,342	49,333	19,945	2,729.71
Primaria	132,556	128,532	127,692	21,269	7,734.41
Secundaria	62,221	58,332	57,314	18,280	4,185.65
Normal	1,073	1,073	1,073	0	159.57
<b>Estado</b>	<b>966,776</b>	<b>928,903</b>	<b>797,853</b>	<b>ND</b>	<b>71,920</b>
Inicial	10,137	2,238	2,238	ND	199.11
Inicial no Escolarizada	23,074	27,392	27,392	ND	2,680.28
Especial	4,099	4,783	4,783	ND	440.59
Preescolar	194,367	187,795	187,795	ND	12,850.67
Primaria	500,485	485,806	363,137	ND	36,401.30
Secundaria	230,288	216,563	212,508	ND	18,845.30
Normal	4,326	4,326	ND	ND	502.73
<b>Cañada</b>	<b>53,188</b>	<b>50,413</b>	<b>35,233</b>	<b>ND</b>	<b>4,698</b>
Inicial	80	0	0	ND	0
Inicial no Escolarizada	3,825	3,291	3,291	ND	384.11

**Preliminar 2019-2020**

Continúa

**Matrícula de fin de cursos por ciclo escolar, región y nivel educativo, según sostenimiento 2019 y 2020**

Cuadro 1.1.1

Región Nivel	Inscritos	Existencias	Aprobados	Egresados	Docentes
Especial	90	77	77	ND	18.36
Preescolar	9,319	8,974	8,974	ND	785.16
Primaria	27,706	26,829	12,861	ND	2,491.05
Secundaria	12,168	11,242	10,030	ND	1,019.58
Normal	0	0	0	0	0
<b>Costa</b>	<b>146,618</b>	<b>140,152</b>	<b>124,988</b>	<b>ND</b>	<b>11,107</b>
Inicial	525	128	128	ND	1.41
Inicial no Escolarizada	2,779	2,737	2,737	ND	293.73
Especial	0	184	184	ND	0
Preescolar	29,440	28,310	28,310	ND	1,962.91
Primaria	79,326	76,843	62,430	ND	5,870.36
Secundaria	34,139	31,541	31,199	ND	2,913.29
Normal	409	409	ND	ND	64.96
<b>Istmo</b>	<b>140,120</b>	<b>134,917</b>	<b>127,416</b>	<b>ND</b>	<b>10,862</b>
Inicial	517	80	80	ND	29.66
Inicial no Escolarizada	3,322	3,269	3,269	ND	367.16
Especial	136	293	293	ND	88.97
Preescolar	30,375	29,338	29,338	ND	1,972.79
Primaria	71,217	68,868	62,646	ND	5,352.09
Secundaria	33,814	32,330	31,790	ND	2,972.60
Normal	739	739	ND	ND	79.08
<b>Mixteca</b>	<b>125,682</b>	<b>120,862</b>	<b>112,873</b>	<b>ND</b>	<b>10,271</b>
Inicial	2,091	143	143	ND	16.95
Inicial no Escolarizada	3,574	4,833	4,833	ND	498.49
Especial	697	660	660	ND	31.07
Preescolar	25,100	24,429	24,429	ND	1,820.28
Primaria	63,636	61,753	55,160	ND	4,945.39
Secundaria	29,438	27,898	27,648	ND	2,759.36
Normal	1,146	1,146	ND	ND	199.11
<b>Papaloapan</b>	<b>111,329</b>	<b>105,113</b>	<b>103,291</b>	<b>ND</b>	<b>8,472</b>
Inicial	1,692	219	219	ND	15.53
Inicial no Escolarizada	2,015	2,819	2,819	ND	230.18
Especial	0	78	78	ND	0
Preescolar	21,002	19,904	19,904	ND	1,477.12
Primaria	59,166	56,543	55,278	ND	4,389.00
Secundaria	27,102	25,198	24,993	ND	2,359.72
Normal	352	352	ND	0	0

Continúa

**Matrícula de fin de cursos por ciclo escolar, región y nivel educativo, según sostenimiento 2019 y 2020**

Cuadro 1.1.1

Región Nivel	Inscritos	Existencias	Aprobados	Egresados	Docentes
<b>Sierra Norte</b>	<b>45,276</b>	<b>43,613</b>	<b>41,665</b>	<b>ND</b>	<b>3,703</b>
Inicial	1,460	0	0	ND	0
Inicial no Escolarizada	1,403	2,858	2,858	ND	209.00
Especial	0	31	31	ND	4.24
Preescolar	9,298	8,961	8,961	ND	713.14
Primaria	22,674	22,044	20,397	ND	1,834.40
Secundaria	10,441	9,719	9,418	ND	941.91
<b>Sierra Sur</b>	<b>90,062</b>	<b>86,868</b>	<b>73,310</b>	<b>ND</b>	<b>7,179</b>
Inicial	412	100	100	ND	0
Inicial no Escolarizada	3,153	3,048	3,048	ND	306.44
Especial	59	92	92	ND	5.65
Preescolar	18,953	18,551	18,551	ND	1,389.57
Primaria	46,204	45,199	31,812	ND	3,784.59
Secundaria	21,281	19,878	19,707	ND	1,693.18
<b>Valles Centrales</b>	<b>254,501</b>	<b>246,965</b>	<b>179,077</b>	<b>ND</b>	<b>15,628</b>
Inicial	3,360	1,568	1,568	ND	135.57
Inicial no Escolarizada	3,003	4,537	4,537	ND	391.17
Especial	3,117	3,368	3,368	ND	292.32
Preescolar	50,880	49,328	49,328	ND	2,729.71
Primaria	130,556	127,727	62,553	ND	7,734.41
Secundaria	61,905	58,757	57,723	ND	4,185.65
Normal	1,680	1,680	ND	ND	159.57
<b>Estimado 2019-2020</b>					
<b>Estado</b>	<b>966,776</b>	<b>928,903</b>	<b>797,853</b>	<b>ND</b>	<b>71,920</b>
Inicial	10,137	2,238	2,238	ND	199.11
Inicial no Escolarizada	23,074	27,392	27,392	ND	2,680.28
Especial	4,099	4,783	4,783	ND	440.59
Preescolar	194,367	187,795	187,795	ND	12,850.67
Primaria	500,485	485,806	363,137	ND	36,401.30
Secundaria	230,288	216,563	212,508	ND	18,845.30
Normal	4,326	4,326	ND	ND	502.73
<b>Cañada</b>	<b>53,188</b>	<b>50,413</b>	<b>35,233</b>	<b>ND</b>	<b>4,698</b>
Inicial	80	0	0	ND	0
Inicial no Escolarizada	3,825	3,291	3,291	ND	384.11
Especial	90	77	77	ND	18.36
Preescolar	9,319	8,974	8,974	ND	785.16
Primaria	27,706	26,829	12,861	ND	2,491.05
Secundaria	12,168	11,242	10,030	ND	1,019.58

Continúa

**Matrícula de fin de cursos por ciclo escolar, región y nivel educativo, según sostenimiento 2019 y 2020**

Cuadro 1.1.1

Región Nivel	Inscritos	Existencias	Aprobados	Egresados	Docentes
<b>Costa</b>	<b>146,618</b>	<b>140,152</b>	<b>124,988</b>	<b>ND</b>	<b>11,107</b>
Inicial	525	128	128	ND	1.41
Inicial no Escolarizada	2,779	2,737	2,737	ND	293.73
Especial	0	184	184	ND	0
Preescolar	29,440	28,310	28,310	ND	1,962.91
Primaria	79,326	76,843	62,430	ND	5,870.36
Secundaria	34,139	31,541	31,199	ND	2,913.29
Normal	409	409	ND	ND	64.96
<b>Istmo</b>	<b>140,120</b>	<b>134,917</b>	<b>127,416</b>	<b>ND</b>	<b>10,862</b>
Inicial	517	80	80	ND	29.66
Inicial no Escolarizada	3,322	3,269	3,269	ND	367.16
Especial	136	293	293	ND	88.97
Preescolar	30,375	29,338	29,338	ND	1,972.79
Primaria	71,217	68,868	62,646	ND	5,352.09
Secundaria	33,814	32,330	31,790	ND	2,972.60
Normal	739	739	ND	ND	79.08
<b>Mixteca</b>	<b>125,682</b>	<b>120,862</b>	<b>112,873</b>	<b>ND</b>	<b>10,271</b>
Inicial	2,091	143	143	ND	16.95
Inicial no Escolarizada	3,574	4,833	4,833	ND	498.49
Especial	697	660	660	ND	31.07
Preescolar	25,100	24,429	24,429	ND	1,820.28
Primaria	63,636	61,753	55,160	ND	4,945.39
Secundaria	29,438	27,898	27,648	ND	2,759.36
Normal	1,146	1,146	ND	ND	199.11
<b>Papaloapan</b>	<b>111,329</b>	<b>105,113</b>	<b>103,291</b>	<b>ND</b>	<b>8,472</b>
Inicial	1,692	219	219	ND	15.53
Inicial no Escolarizada	2,015	2,819	2,819	ND	230.18
Especial	0	78	78	ND	0
Preescolar	21,002	19,904	19,904	ND	1,477.12
Primaria	59,166	56,543	55,278	ND	4,389.00
Secundaria	27,102	25,198	24,993	ND	2,359.72
Normal	352	352	ND	0	0
<b>Sierra Norte</b>	<b>45,276</b>	<b>43,613</b>	<b>41,665</b>	<b>ND</b>	<b>3,703</b>
Inicial	1,460	0	0	ND	0
Inicial no Escolarizada	1,403	2,858	2,858	ND	209.00
Especial	0	31	31	ND	4.24
Preescolar	9,298	8,961	8,961	ND	713.14
Primaria	22,674	22,044	20,397	ND	1,834.40
Secundaria	10,441	9,719	9,418	ND	941.91

Continúa

**Matrícula de fin de cursos por ciclo escolar, región y nivel educativo, según sostenimiento 2019 y 2020**

Cuadro 1.1.1

Región Nivel	Inscritos	Existencias	Aprobados	Egresados	Docentes
<b>Sierra Sur</b>	<b>90,062</b>	<b>86,868</b>	<b>73,310</b>	<b>ND</b>	<b>7,179</b>
Inicial	412	100	100	ND	0
Inicial no Escolarizada	3,153	3,048	3,048	ND	306.44
Especial	59	92	92	ND	5.65
Preescolar	18,953	18,551	18,551	ND	1,389.57
Primaria	46,204	45,199	31,812	ND	3,784.59
Secundaria	21,281	19,878	19,707	ND	1,693.18
<b>Valles Centrales</b>	<b>254,501</b>	<b>246,965</b>	<b>179,077</b>	<b>ND</b>	<b>15,628</b>
Inicial	3,360	1,568	1,568	ND	135.57
Inicial no Escolarizada	3,003	4,537	4,537	ND	391.17
Especial	3,117	3,368	3,368	ND	292.32
Preescolar	50,880	49,328	49,328	ND	2,729.71
Primaria	130,556	127,727	62,553	ND	7,734.41
Secundaria	61,905	58,757	57,723	ND	4,185.65
Normal	1,680	1,680	ND	ND	159.57

ND. No Disponible.

Total Ciclo escolar 2018-2019.

Preliminar Ciclo escolar 2019-2020.

Estimado Ciclo escolar 2019-2020.

Fuente: Instituto Estatal de Educación Pública de Oaxaca. Dirección de Planeación Educativa. Departamento de Estadística.

## Matrícula educativa en nivel Básico, personal docente y escuelas a fin de cursos, según región

Cuadro 1.1.2

2019 y 2020

Alumnos, Personal Docente y Escuelas Sexo	Estado	Cañada	Costa	Istmo	Mixteca	Papaloapan	Sierra Norte	Sierra Sur	Valles Centrales
<b>Total 2018-2019</b>									
<b>Alumnos inscritos</b>	<b>938,492</b>	<b>51,332</b>	<b>143,720</b>	<b>136,600</b>	<b>120,039</b>	<b>109,557</b>	<b>43,084</b>	<b>88,172</b>	<b>245,988</b>
Hombres	475,914	25,748	73,002	69,733	60,559	55,819	21,783	44,684	124,586
Mujeres	462,578	25,584	70,718	66,867	59,480	53,738	21,301	43,488	121,402
<b>Alumnos existencias</b>	<b>898,901</b>	<b>48,878</b>	<b>137,039</b>	<b>131,515</b>	<b>115,308</b>	<b>103,851</b>	<b>41,184</b>	<b>84,920</b>	<b>236,206</b>
Hombres	453,780	24,368	69,343	66,995	57,927	52,740	20,713	42,813	118,881
Mujeres	445,121	24,510	67,696	64,520	57,381	51,111	20,471	42,107	117,325
<b>Alumnos aprobados</b>	<b>890,081</b>	<b>48,177</b>	<b>135,600</b>	<b>130,236</b>	<b>114,082</b>	<b>102,715</b>	<b>40,654</b>	<b>84,278</b>	<b>234,339</b>
Hombres	447,732	23,931	68,324	66,144	57,100	51,966	20,348	42,387	117,532
Mujeres	442,349	24,246	67,276	64,092	56,982	50,749	20,306	41,891	116,807
<b>Alumnos egresados</b>	<b>224,017</b>	<b>12,123</b>	<b>33,519</b>	<b>32,950</b>	<b>27,885</b>	<b>26,441</b>	<b>10,119</b>	<b>21,486</b>	<b>59,494</b>
Hombres	112,652	5,971	16,917	16,716	13,925	13,376	5,038	10,873	29,836
Mujeres	111,365	6,152	16,602	16,234	13,960	13,065	5,081	10,613	29,658
<b>Personal Docente</b>	<b>68,097</b>	<b>4,296</b>	<b>10,747</b>	<b>10,297</b>	<b>9,525</b>	<b>8,226</b>	<b>3,489</b>	<b>6,867</b>	<b>14,650</b>
<b>Escuelas</b>	<b>11,491</b>	<b>935</b>	<b>1,663</b>	<b>1,453</b>	<b>1,998</b>	<b>1,378</b>	<b>706</b>	<b>1,348</b>	<b>2,010</b>
<b>Preliminar 2019-2020</b>									
<b>Alumnos inscritos</b>	<b>925,140</b>	<b>49,193</b>	<b>142,905</b>	<b>135,406</b>	<b>118,174</b>	<b>107,270</b>	<b>42,413</b>	<b>86,438</b>	<b>243,341</b>
Hombres	468,732	24,712	72,503	69,096	59,642	54,474	21,443	43,821	123,041
Mujeres	456,408	24,481	70,402	66,310	58,532	52,796	20,970	42,617	120,300
<b>Alumnos existencias</b>	<b>890,164</b>	<b>47,045</b>	<b>136,694</b>	<b>130,536</b>	<b>114,080</b>	<b>101,645</b>	<b>40,724</b>	<b>83,628</b>	<b>235,812</b>
Hombres	449,773	23,567	69,065	66,521	57,465	51,544	20,466	42,315	118,830
Mujeres	440,391	23,478	67,629	64,015	56,615	50,101	20,258	41,313	116,982
<b>Alumnos aprobados</b>	<b>763,440</b>	<b>31,865</b>	<b>121,939</b>	<b>123,774</b>	<b>107,237</b>	<b>100,175</b>	<b>38,776</b>	<b>70,070</b>	<b>169,604</b>
Hombres	384,944	15,816	61,542	62,973	53,930	50,725	19,428	35,376	85,154
Mujeres	378,496	16,049	60,397	60,801	53,307	49,450	19,348	34,694	84,450
<b>Personal Docente</b>	<b>68,097</b>	<b>4,296</b>	<b>10,747</b>	<b>10,297</b>	<b>9,525</b>	<b>8,226</b>	<b>3,489</b>	<b>6,867</b>	<b>14,650</b>
<b>Escuelas</b>	<b>11,329</b>	<b>927</b>	<b>1,654</b>	<b>1,415</b>	<b>1,977</b>	<b>1,388</b>	<b>699</b>	<b>1,344</b>	<b>1,925</b>

Continúa



**Matrícula educativa en nivel Básico, personal docente y escuelas a fin de cursos, según región**

Cuadro 1.1.2

**2019 y 2020**

Alumnos, Personal Docente y Escuelas Sexo	Estado	Cañada	Costa	Istmo	Mixteca	Papaloapan	Sierra Norte	Sierra Sur	Valles Centrales
<b>Estimado 2019-2020</b>									
<b>Alumnos inscritos</b>	<b>925,140</b>	<b>49,193</b>	<b>142,905</b>	<b>135,406</b>	<b>118,174</b>	<b>107,270</b>	<b>42,413</b>	<b>86,438</b>	<b>243,341</b>
Hombres	468,732	24,712	72,503	69,096	59,642	54,474	21,443	43,821	123,041
Mujeres	456,408	24,481	70,402	66,310	58,532	52,796	20,970	42,617	120,300
<b>Alumnos existencias</b>	<b>890,164</b>	<b>47,045</b>	<b>136,694</b>	<b>130,536</b>	<b>114,080</b>	<b>101,645</b>	<b>40,724</b>	<b>83,628</b>	<b>235,812</b>
Hombres	449,773	23,567	69,065	66,521	57,465	51,544	20,466	42,315	118,830
Mujeres	440,391	23,478	67,629	64,015	56,615	50,101	20,258	41,313	116,982
<b>Alumnos aprobados</b>	<b>763,440</b>	<b>31,865</b>	<b>121,939</b>	<b>123,774</b>	<b>107,237</b>	<b>100,175</b>	<b>38,776</b>	<b>70,070</b>	<b>169,604</b>
Hombres	384,944	15,816	61,542	62,973	53,930	50,725	19,428	35,376	85,154
Mujeres	378,496	16,049	60,397	60,801	53,307	49,450	19,348	34,694	84,450
<b>Personal Docente</b>	<b>68,097</b>	<b>4,296</b>	<b>10,747</b>	<b>10,297</b>	<b>9,525</b>	<b>8,226</b>	<b>3,489</b>	<b>6,867</b>	<b>14,650</b>
<b>Escuelas</b>	<b>11,329</b>	<b>927</b>	<b>1,654</b>	<b>1,415</b>	<b>1,977</b>	<b>1,388</b>	<b>699</b>	<b>1,344</b>	<b>1,925</b>

Total Ciclo escolar 2018-2019.

Preliminar Ciclo escolar 2019-2020.

Estimado Ciclo escolar 2019-2020.

Fuente: Instituto Estatal de Educación Pública de Oaxaca. Dirección de Planeación Educativa. Unidad de Programación y Presupuesto. Departamento de Estadística.

## Indicadores estadísticos básicos de educación a fin de cursos

Cuadro 1.1.3

2019 y 2020

Descripción Nivel Educativo	Total	Hombres	Mujeres
<b>Total 2018-2019</b>			
<b>Alumnos atendidos en escuelas públicas</b>	<b>898,444</b>	<b>455,529</b>	<b>442,915</b>
Preescolar	185,623	93,218	92,405
Primaria	488,538	248,448	240,090
Secundaria	224,283	113,863	110,420
<b>Alumnos atendidos en escuelas particulares</b>	<b>40,048</b>	<b>20,385</b>	<b>19,663</b>
Preescolar	11,202	5,671	5,531
Primaria	20,322	10,405	9,917
Secundaria	8,524	4,309	4,215
<b>Eficiencia Terminal</b>			
Primaria	102.10	NA	NA
Secundaria	90.40	NA	NA
<b>Alumnos por Nivel</b>	<b>938,492</b>	<b>475,914</b>	<b>462,578</b>
Preescolar	196,825	98,889	97,936
Primaria	508,860	258,853	250,007
Secundaria	232,807	118,172	114,635
<b>Absorción</b>			
Secundaria	91.30	NA	NA
<b>Reprobación</b>			
Primaria	1.20	NA	NA
Secundaria	3.40	NA	NA
<b>Abandono Escolar</b>			
Primaria	0.80	NA	NA
Secundaria	2.60	NA	NA
<b>Relación Alumno / Escuela</b>	<b>81.67</b>	<b>41.42</b>	<b>40.26</b>
Preescolar	47.63	23.93	23.70
Primaria	101.23	51.49	49.73
Secundaria	99.83	50.67	49.16
<b>Relación Alumno / Grupo</b>	<b>14.93</b>	<b>7.57</b>	<b>7.36</b>
Preescolar	13.38	6.72	6.66
Primaria	13.93	7.08	6.85
Secundaria	20.01	10.15	9.86
<b>Relación Grupo / Escuela</b>			
Preescolar	3.56	ND	ND
Primaria	7.26	ND	ND
Secundaria	4.99	ND	ND

Continúa

Indicadores estadísticos básicos de educación a fin de cursos

Cuadro 1.1.3

2019 y 2020

Descripción Nivel Educativo	Total	Hombres	Mujeres
<b>Relación Alumno / Maestro</b>	<b>13.78</b>	<b>6.99</b>	<b>6.79</b>
Preescolar	15.32	7.70	7.62
Primaria	13.98	7.11	6.87
Secundaria	12.35	6.27	6.08
<b>Relación Maestro / Escuela</b>	<b>6.05</b>	<b>2.90</b>	<b>3.15</b>
Preescolar	3.20	1.53	1.66
Primaria	7.33	3.52	3.81
Secundaria	8.31	3.99	4.32
<b>Relación Alumno / Aula</b>			
Preescolar	14.05	7.04	7.01
Primaria	24.53	12.47	12.06
Secundaria	24.53	12.47	12.06
<b>Relación Alumno / Maestro en Educación Indígena</b>	<b>14.26</b>	<b>6.85</b>	<b>7.42</b>
Preescolar	11.58	5.56	6.02
Primaria	16.19	7.77	8.42
Secundaria	10.05	4.83	5.23
<b>Estructura porcentual del gasto público destinado a la educación</b>	<b>35.20</b>	<b>17.25</b>	<b>17.95</b>
Docencia	0.92	0.45	0.47
<b>Gasto por alumno según nivel</b>			
Preescolar	6,724.39	3,371.82	3,352.58
Primaria	10,254.95	5,213.60	5,041.34
Secundaria	9,216.01	4,674.26	4,541.75
Normal	56,589.49	17,953.31	38,636.17

Preliminar 2019-2020

<b>Alumnos atendidos en escuelas públicas</b>	<b>890,082</b>	<b>449,808</b>	<b>440,274</b>
Preescolar	183,214	92,187	91,027
Primaria	480,428	243,664	236,764
Secundaria	222,114	112,759	109,355
Normal	4,326	1,198	3,128
<b>Alumnos atendidos en escuelas particulares</b>	<b>39,384</b>	<b>20,114</b>	<b>19,270</b>
Preescolar	11,153	5,656	5,497
Primaria	20,057	10,321	9,736
Secundaria	8,174	4,137	4,037
<b>Alumnos por Nivel</b>	<b>929,466</b>	<b>469,922</b>	<b>459,544</b>
Preescolar	194,367	97,843	96,524
Primaria	500,485	253,985	246,500
Secundaria	230,288	116,896	113,392
Normal	4,326	1,198	3,128

Continúa

## Indicadores estadísticos básicos de educación a fin de cursos

Cuadro 1.1.3

2019 y 2020

Descripción Nivel Educativo	Total	Hombres	Mujeres
<b>Absorción</b>			
Secundaria	92.20	ND	ND
<b>Reprobación</b>			
Primaria	0.74	ND	ND
Secundaria	0.98	ND	ND
<b>Abandono Escolar</b>			
Primaria	2.93	ND	ND
Secundaria	5.96	ND	ND
<b>Relación Alumno / Escuela</b>			
Preescolar	44.36	22.33	22.03
Primaria	95.78	48.60	47.18
Secundaria	95.75	48.63	47.13
<b>Relación Alumno / Grupo</b>			
Preescolar	17.39	8.75	8.64
Primaria	17.98	9.12	8.86
Secundaria	19.56	9.94	9.63
<b>Relación Grupo / Escuela</b>			
Preescolar	2.55	ND	ND
Primaria	5.33	ND	ND
Secundaria	4.90	ND	ND
<b>Relación Alumno / Maestro</b>			
Preescolar	18.68	9.40	9.28
Primaria	18.52	9.40	9.12
Secundaria	19.69	9.99	9.69
<b>Relación Maestro / Escuela</b>			
Preescolar	2.37	0.11	2.26
Primaria	5.17	0.72	4.45
Secundaria	4.86	2.31	2.55
<b>Relación Alumno / Aula</b>			
Preescolar	17.52	8.82	8.70
Primaria	16.74	8.49	8.24
Secundaria	19	9.64	9.35
<b>Relación Alumno / Maestro en Educación Indígena</b>			
Preescolar	20.31	10.23	10.08
Primaria	17.26	8.73	8.53
Secundaria	15.88	7.88	8
<b>Gasto por alumno según nivel</b>	<b>106,440</b>	<b>52,642</b>	<b>53,798</b>
Preescolar	5,280.78	2,693.20	2,587.58
Primaria	10,067.28	5,134.31	4,932.97

Continúa

Indicadores estadísticos básicos de educación a fin de cursos

Cuadro 1.1.3

2019 y 2020

Descripción Nivel Educativo	Total	Hombres	Mujeres
Secundaria	8,988.14	4,583.95	4,404.19
Normal	50,272.84	24,633.69	25,639.15
U.P.N.	31,831.20	15,597.29	16,233.91
<b>Estimado 2019-2020</b>			
<b>Alumnos atendidos en escuelas públicas</b>	<b>890,082</b>	<b>449,808</b>	<b>440,274</b>
Preescolar	183,214	92,187	91,027
Primaria	480,428	243,664	236,764
Secundaria	222,114	112,759	109,355
Normal	4,326	1,198	3,128
<b>Alumnos atendidos en escuelas particulares</b>	<b>39,384</b>	<b>20,114</b>	<b>19,270</b>
Preescolar	11,153	5,656	5,497
Primaria	20,057	10,321	9,736
Secundaria	8,174	4,137	4,037
<b>Alumnos por Nivel</b>	<b>929,466</b>	<b>469,922</b>	<b>459,544</b>
Preescolar	194,367	97,843	96,524
Primaria	500,485	253,985	246,500
Secundaria	230,288	116,896	113,392
Normal	4,326	1,198	3,128
<b>Absorción</b>			
Secundaria	92.20	ND	ND
<b>Reprobación</b>			
Primaria	0.74	ND	ND
Secundaria	0.98	ND	ND
<b>Abandono Escolar</b>			
Primaria	2.93	ND	ND
Secundaria	5.96	ND	ND
<b>Relación Alumno / Escuela</b>			
Preescolar	44.36	22.33	22.03
Primaria	95.78	48.60	47.18
Secundaria	95.75	48.63	47.13
<b>Relación Alumno / Grupo</b>			
Preescolar	17.39	8.75	8.64
Primaria	17.98	9.12	8.86
Secundaria	19.56	9.94	9.63
<b>Relación Grupo / Escuela</b>			
Preescolar	2.55	ND	ND
Primaria	5.33	ND	ND
Secundaria	4.90	ND	ND

Continúa

Indicadores estadísticos básicos de educación a fin de cursos

Cuadro 1.1.3

2019 y 2020

Descripción Nivel Educativo	Total	Hombres	Mujeres
<b>Relación Alumno / Maestro</b>			
Preescolar	18.68	9.40	9.28
Primaria	18.52	9.40	9.12
Secundaria	19.69	9.99	9.69
<b>Relación Maestro / Escuela</b>			
Preescolar	2.37	0.11	2.26
Primaria	5.17	0.72	4.45
Secundaria	4.86	2.31	2.55
<b>Relación Alumno / Aula</b>			
Preescolar	17.52	8.82	8.70
Primaria	16.74	8.49	8.24
Secundaria	19	9.64	9.35
<b>Relación Alumno / Maestro en Educación Indígena</b>			
Preescolar	20.31	10.23	10.08
Primaria	17.26	8.73	8.53
Secundaria	15.88	7.88	8
<b>Gasto por alumno según nivel</b>			
Preescolar	5,280.78	2,693.20	2,587.58
Primaria	10,067.28	5,134.31	4,932.97
Secundaria	8,988.14	4,583.95	4,404.19
Normal	50,272.84	24,633.69	25,639.15
U.P.N.	31,831.20	15,597.29	16,233.91

NA. No Aplica.

ND. No Disponible.

Total Ciclo escolar 2018-2019.

Preliminar Ciclo escolar 2019-2020.

Estimado Ciclo escolar 2019-2020.

Fuente: Instituto Estatal de Educación Pública de Oaxaca. Dirección de Planeación Educativa. Unidad de Programación y Presupuesto. Departamento de Estadística.

**Monto de las becas otorgadas a niñas y niños por el Instituto Estatal de Educación Pública de Oaxaca, según región**

Cuadro 1.1.4

**2019 y 2020**

Descripción Sexo	Estado	Cañada	Costa	Istmo	Mixteca	Papaloapan	Sierra Norte	Sierra Sur	Valles Centrales
<b>Total 2019</b>									
<b>Becas</b>	<b>573</b>	8	23	40	34	62	73	74	259
<b>Monto (Pesos)</b>	<b>4,422,550.00</b>	68,000.00	195,500.00	317,050.00	264,350.00	464,100.00	574,600.00	544,850.00	1,994,100.00
<b>Beneficiarios</b>	<b>573</b>	<b>8</b>	<b>23</b>	<b>40</b>	<b>34</b>	<b>62</b>	<b>73</b>	<b>74</b>	<b>259</b>
Niñas	573	8	23	40	34	62	73	74	259
Niños	0	0	0	0	0	0	0	0	0

Nota: No se cuenta con la información preliminar y estimada debido a que se esta en espera de la publicación de la modificación de las reglas de operación 2020.

Total Ciclo escolar 2018-2019.

Fuente: Instituto Estatal de Educación Pública de Oaxaca. Dirección de Planeación Educativa. Unidad de Programación y Presupuesto. Departamento de Estadística.

**Programas compensatorios y de apoyo a la educación  
2019 y 2020**

Cuadro 1.1.5

Programas	Inversión (Pesos)	Beneficiados			
		Alumnos	Docentes	Escuelas	Comunidades
<b>Total 2019</b>					
<b>Programa de educación preescolar y primaria para niños y niñas de familias jornaleras agrícolas migrantes</b>	630,264.59	694	47	42	42
<b>Programa educación a distancia</b>					
Conectividad (capacitación)	43,940.00	274,669	12,410	2,342	NA
Habilidades digitales para todos (capacitación y mantenimiento)	NA	506	55	5	NA
Red Edusat (capacitación y mantenimiento)	897,898.56	7,344	630	128	NA
<b>Programa escuelas de tiempo completo</b>	368 580 318.35	77,190	4,807	906	718
<b>Programa de la Reforma Educativa (PRE)</b>	29,914,979.94	52,038	2,312	659	659
<b>Preliminar 2020</b>					
<b>Programa educación a distancia</b>					
Conectividad (capacitación)	11,420.00	70,760	3,472	571	NA
Red Edusat (capacitación y mantenimiento)	745,815.00	4,607	335	87	NA
<b>Programa escuelas de tiempo completo</b>	102,496,610.64	77,938	4,639	1,111	811
<b>Estimado 2020</b>					
<b>Programa educación a distancia</b>					
Conectividad (capacitación)	6,476.00	41,699	1,824	323	NA
Red Edusat (capacitación y mantenimiento)	759,641.00	4,177	300	80	NA
<b>Programa escuelas de tiempo completo</b>	87,625,758.98	78,385	4,700	1,134	823

NA. No Aplica.

Total 2019: Cifras del 1 de enero al 31 de diciembre de 2019.

Preliminar 2020: Cifras del 1 de enero al 30 de septiembre de 2020.

Estimado 2020: Cifras del 1 de octubre al 31 de diciembre de 2020.

Fuente: Instituto Estatal de Educación Pública de Oaxaca. Dirección de tecnologías.



**Programas de apoyo y compensatorios para abatir el rezago en Educación Inicial y Básica  
2019 y 2020**

Cuadro 1.1.6

Programas	Inversión (Pesos)	Beneficiados				Participantes
		Alumnos	Comunidades	Figuras Educativas	Escuelas	Docentes
<b>Total 2018-2019</b>						
Reconocimiento al desempeño de los maestros de primaria (Redes)	51,734,550.00	45,000	1,293	3,000	1,556	3,000
<b>Útiles escolares</b>	<b>38,153,808.75</b>	<b>358,504</b>	<b>2,828</b>	<b>358,504</b>	<b>5,174</b>	<b>NA</b>
Primaria	38,153,808.75	358,504	2,828	358,504	5,174	NA
<b>Preliminar 2019-2020</b>						
Reconocimiento al desempeño de los maestros de primaria (Redes)	52,513,200.00	46,000	1,489	3,018	1,549	3,018
<b>Útiles escolares</b>	<b>22,829,932.59</b>	<b>335,587</b>	<b>3,406</b>	<b>335,587</b>	<b>5,114</b>	<b>NA</b>
Primaria	22,829,932.59	335,587	3,406	335,587	5,114	NA
<b>Estimado 2019-2020</b>						
Reconocimiento al desempeño de los maestros de primaria (Redes)	52,513,200.00	46,000	1,489	3,018	1,549	3,018
<b>Útiles escolares</b>	<b>22,829,932.59</b>	<b>335,587</b>	<b>3,406</b>	<b>335,587</b>	<b>5,114</b>	<b>NA</b>
Primaria	22,829,932.59	335,587	3,406	335,587	5,114	NA

No Aplica.

Total Ciclo escolar 2018-2019.

Preliminar Ciclo escolar 2019-2020.

Estimado Ciclo escolar 2019-2020.

Fuente: Instituto Estatal de Educación Pública de Oaxaca. Dirección de Planeación Educativa. Unidad de Programación y Presupuesto. Departamento de Estadística.

## Alumnado atendido y personal docente en Educación Especial por sexo, según región

Cuadro 1.1.7

2019 y 2020

Descripción Alumnos, Docentes y Escuelas Sexo	Estado	Cañada	Costa	Istmo	Mixteca	Papaloapan	Sierra Norte	Sierra Sur	Valles Centrales
--	--------	--------	-------	-------	---------	------------	--------------	------------	------------------

## Total 2018-2019

## Apoyar el proceso de integración educativa de alumnos de primaria con necesidades educativas especiales prioritariamente discapacidad y/o aptitudes sobresalientes

<b>Alumnos</b>	<b>4,055</b>	<b>198</b>	<b>0</b>	<b>553</b>	<b>530</b>	<b>605</b>	<b>0</b>	<b>69</b>	<b>2,100</b>
Hombres	2,634	137	0	359	331	406	0	40	1,361
Mujeres	1,421	61	0	194	199	199	0	29	739
<b>Docentes</b>	<b>207</b>	<b>9</b>	<b>0</b>	<b>49</b>	<b>35</b>	<b>36</b>	<b>0</b>	<b>3</b>	<b>75</b>
Hombres	34	5	0	9	5	10	0	1	4
Mujeres	173	4	0	40	30	26	0	2	71
Escuelas	117	6	7	25	10	9	5	1	54

## Intervención temprana, preescolar, primaria, secundaria y/o capacitación laboral especial

<b>Alumnos</b>	<b>2,204</b>	<b>75</b>	<b>154</b>	<b>192</b>	<b>287</b>	<b>160</b>	<b>31</b>	<b>31</b>	<b>1,274</b>
Hombres	1,301	27	88	116	167	91	17	21	774
Mujeres	903	48	66	76	120	69	14	10	500
<b>Docentes</b>	<b>182</b>	<b>6</b>	<b>21</b>	<b>31</b>	<b>13</b>	<b>20</b>	<b>6</b>	<b>3</b>	<b>82</b>
Hombres	44	2	7	5	5	9	2	1	13
Mujeres	138	4	14	26	8	11	4	2	69
Escuelas	52	2	7	9	6	4	2	1	21

## Preliminar 2019-2020

## Apoyar el proceso de integración educativa de alumnos de primaria con necesidades educativas especiales prioritariamente discapacidad y/o aptitudes sobresalientes

<b>Alumnos</b>	<b>2,823</b>	<b>52</b>	<b>142</b>	<b>110</b>	<b>497</b>	<b>0</b>	<b>0</b>	<b>59</b>	<b>1,963</b>
Hombres	1,829	38	91	77	313	0	0	39	1,271
Mujeres	994	14	51	33	184	0	0	20	692
<b>Docentes</b>	<b>923</b>	<b>37</b>	<b>62</b>	<b>233</b>	<b>61</b>	<b>0</b>	<b>0</b>	<b>6</b>	<b>524</b>
Hombres	157	11	18	56	10	0	0	1	61
Mujeres	766	26	44	177	51	0	0	5	463
Escuelas	117	6	7	25	10	8	6	1	54

Continúa

**Alumnado atendido y personal docente en Educación Especial por sexo, según región  
2019 y 2020**

Cuadro 1.1.7

Descripción Alumnos, Docentes y Escuelas Sexo	Estado	Cañada	Costa	Istmo	Mixteca	Papaloapan	Sierra Norte	Sierra Sur	Valles Centrales
<b>Intervención temprana, preescolar, primaria, secundaria y/o capacitación laboral especial</b>									
<b>Alumnos</b>	<b>1,960</b>	<b>25</b>	<b>184</b>	<b>183</b>	<b>169</b>	<b>78</b>	<b>43</b>	<b>15</b>	<b>1,263</b>
Hombres	1,145	19	106	106	97	51	24	12	730
Mujeres	815	6	78	77	72	27	19	3	533
<b>Docentes</b>	<b>654</b>	<b>20</b>	<b>63</b>	<b>108</b>	<b>38</b>	<b>40</b>	<b>18</b>	<b>20</b>	<b>347</b>
Hombres	159	4	10	35	5	15	3	3	84
Mujeres	495	16	53	73	33	25	15	17	263
Escuelas	54	2	7	9	6	3	4	1	22
<b>Estimado 2019-2020</b>									
<b>Apoyar el proceso de integración educativa de alumnos de primaria con necesidades educativas especiales prioritariamente discapacidad y/o aptitudes sobresalientes</b>									
<b>Alumnos</b>	<b>2,823</b>	<b>52</b>	<b>142</b>	<b>110</b>	<b>497</b>	<b>0</b>	<b>0</b>	<b>59</b>	<b>1,963</b>
Hombres	1,829	38	91	77	313	0	0	39	1,271
Mujeres	994	14	51	33	184	0	0	20	692
<b>Docentes</b>	<b>923</b>	<b>37</b>	<b>62</b>	<b>233</b>	<b>61</b>	<b>0</b>	<b>0</b>	<b>6</b>	<b>524</b>
Hombres	157	11	18	56	10	0	0	1	61
Mujeres	766	26	44	177	51	0	0	5	463
Escuelas	117	6	7	25	10	8	6	1	54
<b>Intervención temprana, preescolar, primaria, secundaria y/o capacitación laboral especial</b>									
<b>Alumnos</b>	<b>1,960</b>	<b>25</b>	<b>184</b>	<b>183</b>	<b>169</b>	<b>78</b>	<b>43</b>	<b>15</b>	<b>1,263</b>
Hombres	1,145	19	106	106	97	51	24	12	730
Mujeres	815	6	78	77	72	27	19	3	533
<b>Docentes</b>	<b>654</b>	<b>20</b>	<b>63</b>	<b>108</b>	<b>38</b>	<b>40</b>	<b>18</b>	<b>20</b>	<b>347</b>
Hombres	159	4	10	35	5	15	3	3	84
Mujeres	495	16	53	73	33	25	15	17	263
Escuelas	54	2	7	9	6	3	4	1	22

Total Ciclo escolar 2018-2019.

Preliminar Ciclo escolar 2019-2020.

Estimado Ciclo escolar 2019-2020.

Fuente: Instituto Estatal de Educación Pública de Oaxaca. Dirección de Planeación Educativa. Unidad de Programación y Presupuesto. Departamento de Estadística.

**Beneficiados, metas e inversión del Programa Estatal de Uniformes Escolares, según región**  
**2019 y 2020**

Cuadro 1.1.8  
 (1a. parte)

Beneficiados, Metas e Inversión	Estado	Cañada	Costa	Istmo	Mixteca
<b>Total 2019</b>					
<b>Beneficiados</b>	<b>975,926</b>	<b>79,440</b>	<b>162,785</b>	<b>150,879</b>	<b>156,538</b>
Niñas	487,988	39,640	81,230	75,289	79,112
Niños	487,938	39,800	81,555	75,590	77,426
<b>Metas</b>	<b>1,951,852</b>	<b>158,882</b>	<b>325,568</b>	<b>301,758</b>	<b>313,077</b>
Uniformes niñas	973,975	79,282	162,458	150,577	156,225
Uniformes niños	977,877	79,600	163,110	151,181	156,852
<b>Inversión (Pesos)</b>					
<b>Autorizada</b>	<b>451,178,041.93</b>	<b>36,725,892.61</b>	<b>75,256,497.39</b>	<b>69,752,125.29</b>	<b>72,368,957.92</b>
Niñas	225,137,842.92	18,326,220.41	37,552,992.20	34,806,310.52	36,112,110.00
Niños	226,040,199.01	18,399,672.20	37,703,505.19	34,945,814.77	36,256,847.92
<b>Ejercida</b>	<b>451,178,041.93</b>	<b>36,725,892.61</b>	<b>75,256,497.39</b>	<b>69,752,125.29</b>	<b>72,368,957.92</b>
Niñas	225,137,842.92	18,326,220.41	37,552,992.20	34,806,310.52	36,112,110.00
Niños	226,040,199.01	18,399,672.20	37,703,505.19	34,945,814.77	36,256,847.92
<b>Por ejercer</b>	<b>0.00</b>	<b>0.00</b>	<b>0.00</b>	<b>0.00</b>	<b>0.00</b>
Niñas	0.00	0.00	0.00	0.00	0.00
Niños	0.00	0.00	0.00	0.00	0.00

**Beneficiados, metas e inversión del Programa Estatal de Uniformes Escolares, según región  
2019 y 2020**

Cuadro 1.1.8  
(2a. parte y última)

Beneficiados, Metas e Inversión	Papaloapan	Sierra Norte	Sierra Sur	Valles Centrales
<b>Total 2019</b>				
<b>Beneficiados</b>	<b>131,360</b>	<b>53,968</b>	<b>72,023</b>	<b>168,933</b>
Niñas	65,549	26,930	35,940	84,298
Niños	65,811	27,038	36,083	84,635
<b>Metas</b>	<b>262,721</b>	<b>107,936</b>	<b>144,047</b>	<b>337,863</b>
Uniformes niñas	131,098	53,860	71,880	168,595
Uniformes niños	131,623	54,076	72,167	169,268
<b>Inversión (Pesos)</b>				
<b>Autorizada</b>	<b>60,728,564.45</b>	<b>24,950,145.72</b>	<b>33,296,939.50</b>	<b>78,098,919.05</b>
Niñas	30,303,553.66	12,450,122.71	16,615,172.81	38,971,360.61
Niños	30,425,010.79	12,500,023.01	16,681,766.69	39,127,558.44
<b>Ejercida</b>	<b>60,728,564.45</b>	<b>24,950,145.72</b>	<b>33,296,939.50</b>	<b>78,098,919.05</b>
Niñas	30,303,553.66	12,450,122.71	16,615,172.81	38,971,360.61
Niños	30,425,010.79	12,500,023.01	16,681,766.69	39,127,558.44
<b>Por ejercer</b>	<b>0.00</b>	<b>0.00</b>	<b>0.00</b>	<b>0.00</b>
Niñas	0.00	0.00	0.00	0.00
Niños	0.00	0.00	0.00	0.00

Nota: El programa Vamos Juntos a la Escuela al realizar un manejo eficiente del presupuesto asignado se pudieron beneficiar a 926 estudiantes más con un vale para canje de uniformes.

Debido a la suspensión de clases de manera presencial en escuelas públicas del estado a causa de la pandemia provocada por el virus SARS-Cov-2 (COVID 19) en el país, no fue posible entregar 975,000 paquetes de uniformes escolares, como estaba planeado a inicios de año.

Total 2019: Cifras del 1 de enero al 31 de diciembre de 2019.

Fuente: Secretaría de Bienestar del Estado de Oaxaca. Dirección del Programa Vamos Juntos a la Escuela. Departamento de Planeación.

## Beneficiados, metas e inversión, del Programa Estatal de Útiles Escolares, según región

Cuadro 1.1.9

2019 y 2020

(1a. parte)

Beneficiados, Metas e Inversión	Estado	Cañada	Costa	Istmo	Mixteca
<b>Total 2019</b>					
<b>Beneficiados</b>	<b>515,000</b>	<b>41,920</b>	<b>85,902</b>	<b>79,619</b>	<b>82,606</b>
Niñas	256,986	20,918	42,865	39,730	41,220
Niños	258,014	21,002	43,037	39,889	41,386
<b>Metas</b>	<b>515,000</b>	<b>41,920</b>	<b>85,902</b>	<b>79,619</b>	<b>82,606</b>
Paquetes de útiles niñas	256,986	20,918	42,865	39,730	41,220
Paquetes de útiles niños	258,014	21,002	43,037	39,889	41,386
<b>Inversión (Pesos)</b>					
<b>Autorizada</b>	<b>65,754,185.07</b>	<b>5,352,390.66</b>	<b>10,967,798.07</b>	<b>10,165,597.01</b>	<b>10,546,971.29</b>
Niñas	32,811,338.35	2,670,842.94	5,472,931.24	5,072,632.91	5,262,938.67
Niños	32,942,846.72	2,681,547.72	5,494,866.83	5,092,964.10	5,284,032.62
<b>Ejercida</b>	<b>65,754,185.07</b>	<b>5,352,390.66</b>	<b>10,967,798.07</b>	<b>10,165,597.01</b>	<b>10,546,971.29</b>
Niñas	32,811,338.35	2,670,842.94	5,472,931.24	5,072,632.91	5,262,938.67
Niños	32,942,846.72	2,681,547.72	5,494,866.83	5,092,964.10	5,284,032.62
<b>Por ejercer</b>	<b>0.00</b>	<b>0.00</b>	<b>0.00</b>	<b>0.00</b>	<b>0.00</b>
Niñas	0.00	0.00	0.00	0.00	0.00
Niños	0.00	0.00	0.00	0.00	0.00
<b>Estimado 2020</b>					
<b>Beneficiados</b>	<b>515,000</b>	<b>41,921</b>	<b>85,902</b>	<b>79,619</b>	<b>82,606</b>
Niñas	252,350	20,541	42,092	39,013	40,477
Niños	262,650	21,380	43,810	40,606	42,129
<b>Metas</b>	<b>515,000</b>	<b>41,921</b>	<b>85,902</b>	<b>79,619</b>	<b>82,606</b>
Paquetes de útiles niñas	252,350	20,541	42,092	39,013	40,477
Paquetes de útiles niños	262,650	21,380	43,810	40,606	42,129
<b>Inversión (Pesos)</b>					
<b>Autorizada</b>	<b>63,229,224.36</b>	<b>5,146,858.86</b>	<b>10,546,634.62</b>	<b>9,775,238.09</b>	<b>10,141,967.59</b>
Niñas	30,982,319.94	2,521,960.84	5,167,850.96	4,789,866.66	4,969,564.12
Niños	32,246,904.42	2,624,898.02	5,378,783.66	4,985,371.43	5,172,403.47
<b>Ejercida</b>	<b>63,229,224.36</b>	<b>5,146,858.86</b>	<b>10,546,634.62</b>	<b>9,775,238.09</b>	<b>10,141,967.59</b>
Niñas	30,982,319.94	2,521,960.84	5,167,850.96	4,789,866.66	4,969,564.12
Niños	32,246,904.42	2,624,898.02	5,378,783.66	4,985,371.43	5,172,403.47
<b>Por ejercer</b>	<b>0.00</b>	<b>0.00</b>	<b>0.00</b>	<b>0.00</b>	<b>0.00</b>
Niñas	0.00	0.00	0.00	0.00	0.00
Niños	0.00	0.00	0.00	0.00	0.00

**Beneficiados, metas e inversión, del Programa Estatal de Útiles Escolares, según región  
2019 y 2020**

Cuadro 1.1.9  
(2a. parte y última)

Beneficiados, Metas e Inversión	Papaloapan	Sierra Norte	Sierra Sur	Valles Centrales
<b>Total 2019</b>				
<b>Beneficiados</b>	<b>69,319</b>	<b>28,480</b>	<b>38,008</b>	<b>89,146</b>
Niñas	34,590	14,212	18,966	44,485
Niños	34,729	14,268	19,042	44,661
<b>Metas</b>	<b>69,319</b>	<b>28,480</b>	<b>38,008</b>	<b>89,146</b>
Paquetes de útiles niñas	34,590	14,212	18,966	44,485
Paquetes de útiles niños	34,729	14,268	19,042	44,661
<b>Inversión (Pesos)</b>				
<b>Autorizada</b>	<b>8,850,513.31</b>	<b>3,636,206.43</b>	<b>4,852,658.86</b>	<b>11,382,049.44</b>
Niñas	4,416,406.14	1,814,467.01	2,421,476.77	5,679,642.67
Niños	4,434,107.17	1,821,739.42	2,431,182.09	5,702,406.77
<b>Ejercida</b>	<b>8,850,513.31</b>	<b>3,636,206.43</b>	<b>4,852,658.86</b>	<b>11,382,049.44</b>
Niñas	4,416,406.14	1,814,467.01	2,421,476.77	5,679,642.67
Niños	4,434,107.17	1,821,739.42	2,431,182.09	5,702,406.77
<b>Por ejercer</b>	<b>0.00</b>	<b>0.00</b>	<b>0.00</b>	<b>0.00</b>
Niñas	0.00	0.00	0.00	0.00
Niños	0.00	0.00	0.00	0.00
<b>Estimado 2020</b>				
<b>Beneficiados</b>	<b>69,319</b>	<b>28,479</b>	<b>38,007</b>	<b>89,147</b>
Niñas	33,966	13,955	18,623	43,683
Niños	35,353	14,524	19,384	45,464
<b>Metas</b>	<b>69,319</b>	<b>28,479</b>	<b>38,007</b>	<b>89,147</b>
Paquetes de útiles niñas	33,966	13,955	18,623	43,683
Paquetes de útiles niños	35,353	14,524	19,384	45,464
<b>Inversión (Pesos)</b>				
<b>Autorizada</b>	<b>8,510,653.59</b>	<b>3,496,576.11</b>	<b>4,666,316.76</b>	<b>10,944,978.74</b>
Niñas	4,170,220.26	1,713,322.29	2,286,495.21	5,363,039.60
Niños	4,340,433.33	1,783,253.82	2,379,821.55	5,581,939.14
<b>Ejercida</b>	<b>8,510,653.59</b>	<b>3,496,576.11</b>	<b>4,666,316.76</b>	<b>10,944,978.74</b>
Niñas	4,170,220.26	1,713,322.29	2,286,495.21	5,363,039.60
Niños	4,340,433.33	1,783,253.82	2,379,821.55	5,581,939.14
<b>Por ejercer</b>	<b>0.00</b>	<b>0.00</b>	<b>0.00</b>	<b>0.00</b>
Niñas	0.00	0.00	0.00	0.00
Niños	0.00	0.00	0.00	0.00

Nota: El programa Vamos Juntos a la Escuela al realizar un manejo eficiente del presupuesto asignado se pudieron beneficiar a 15,000 estudiantes más con un paquete de útiles escolares.

Total 2019: Cifras del 1 de enero al 31 de diciembre de 2019.

Estimado 2020: Cifras del 1 de octubre al 31 de diciembre de 2020.

Fuente: Secretaría de Bienestar del Estado de Oaxaca. Dirección del Programa Vamos Juntos a la Escuela. Departamento de Planeación.

Jóvenes y adultos registrados, alfabetizados y certificados emitidos en nivel Básico, según región

Cuadro 1.1.10

2019 y 2020

Descripción Nivel Educativo	Estado	Cañada	Costa	Istmo	Mixteca	Papaloapan	Sierra Norte	Sierra Sur	Valles Centrales
<b>Total 2019</b>									
<b>Registrados</b>	<b>87,789</b>	<b>5,591</b>	<b>13,228</b>	<b>18,501</b>	<b>9,509</b>	<b>7,795</b>	<b>6,443</b>	<b>7,367</b>	<b>19,355</b>
<b>Inicial</b>	<b>25,253</b>	<b>2,295</b>	<b>4,358</b>	<b>5,713</b>	<b>2,538</b>	<b>2,103</b>	<b>2,049</b>	<b>2,027</b>	<b>4,170</b>
Hombres	7,835	487	1,536	2,060	658	618	763	576	1,137
Mujeres	17,418	1,808	2,822	3,653	1,880	1,485	1,286	1,451	3,033
<b>Primaria</b>	<b>27,031</b>	<b>1,525</b>	<b>3,746</b>	<b>6,403</b>	<b>2,981</b>	<b>2,186</b>	<b>2,167</b>	<b>2,434</b>	<b>5,589</b>
Hombres	8,137	344	1,020	2,417	633	570	590	827	1,736
Mujeres	18,894	1,181	2,726	3,986	2,348	1,616	1,577	1,607	3,853
<b>Secundaria</b>	<b>35,505</b>	<b>1,771</b>	<b>5,124</b>	<b>6,385</b>	<b>3,990</b>	<b>3,506</b>	<b>2,227</b>	<b>2,906</b>	<b>9,596</b>
Hombres	9,958	459	1,321	2,111	1,009	890	546	862	2,760
Mujeres	25,547	1,312	3,803	4,274	2,981	2,616	1,681	2,044	6,836
<b>Alfabetizados</b>	<b>7,407</b>	<b>625</b>	<b>1,155</b>	<b>1,667</b>	<b>674</b>	<b>789</b>	<b>594</b>	<b>601</b>	<b>1,302</b>
<b>Inicial</b>	<b>7,407</b>	<b>625</b>	<b>1,155</b>	<b>1,667</b>	<b>674</b>	<b>789</b>	<b>594</b>	<b>601</b>	<b>1,302</b>
Hombres	2,264	135	408	615	182	228	178	147	371
Mujeres	5,143	490	747	1,052	492	561	416	454	931
<b>Certificados emitidos</b>	<b>20,503</b>	<b>1,121</b>	<b>3,589</b>	<b>4,009</b>	<b>1,922</b>	<b>2,064</b>	<b>1,113</b>	<b>1,412</b>	<b>5,273</b>
<b>Primaria</b>	<b>9,249</b>	<b>483</b>	<b>1,691</b>	<b>2,247</b>	<b>819</b>	<b>891</b>	<b>620</b>	<b>705</b>	<b>1,793</b>
Hombres	2,802	136	453	760	218	233	152	266	584
Mujeres	6,447	347	1,238	1,487	601	658	468	439	1,209
<b>Secundaria</b>	<b>11,254</b>	<b>638</b>	<b>1,898</b>	<b>1,762</b>	<b>1,103</b>	<b>1,173</b>	<b>493</b>	<b>707</b>	<b>3,480</b>
Hombres	4,247	203	745	712	377	403	173	251	1,383
Mujeres	7,007	435	1,153	1,050	726	770	320	456	2,097
<b>Preliminar 2020</b>									
<b>Registrados</b>	<b>57,413</b>	<b>3,299</b>	<b>7,885</b>	<b>12,738</b>	<b>6,256</b>	<b>4,910</b>	<b>4,407</b>	<b>4,933</b>	<b>12,985</b>
<b>Inicial</b>	<b>11,556</b>	<b>963</b>	<b>1,742</b>	<b>2,883</b>	<b>1,079</b>	<b>959</b>	<b>957</b>	<b>896</b>	<b>2,077</b>
Hombres	3,508	268	498	909	312	303	274	282	662
Mujeres	8,048	695	1,244	1,974	767	656	683	614	1,415
<b>Primaria</b>	<b>20,112</b>	<b>1,090</b>	<b>2,702</b>	<b>4,939</b>	<b>2,152</b>	<b>1,591</b>	<b>1,614</b>	<b>1,813</b>	<b>4,211</b>
Hombres	6,255	329	808	1,571	649	505	472	567	1,354
Mujeres	13,857	761	1,894	3,368	1,503	1,086	1,142	1,246	2,857
<b>Secundaria</b>	<b>25,745</b>	<b>1,246</b>	<b>3,441</b>	<b>4,916</b>	<b>3,025</b>	<b>2,360</b>	<b>1,836</b>	<b>2,224</b>	<b>6,697</b>
Hombres	7,652	374	1,018	1,450	892	707	527	664	2,020
Mujeres	18,093	872	2,423	3,466	2,133	1,653	1,309	1,560	4,677
<b>Alfabetizados</b>	<b>2,026</b>	<b>149</b>	<b>244</b>	<b>663</b>	<b>128</b>	<b>191</b>	<b>146</b>	<b>175</b>	<b>330</b>
<b>Inicial</b>	<b>2,026</b>	<b>149</b>	<b>244</b>	<b>663</b>	<b>128</b>	<b>191</b>	<b>146</b>	<b>175</b>	<b>330</b>
Hombres	616	26	75	225	31	76	37	50	96
Mujeres	1,410	123	169	438	97	115	109	125	234

Continúa



Jóvenes y adultos registrados, alfabetizados y certificados emitidos en nivel Básico, según región

Cuadro 1.1.10

2019 y 2020

Descripción Nivel Educativo	Estado	Cañada	Costa	Istmo	Mixteca	Papaloapan	Sierra Norte	Sierra Sur	Valles Centrales
<b>Certificados emitidos</b>	<b>6,668</b>	<b>270</b>	<b>1,183</b>	<b>1,216</b>	<b>656</b>	<b>639</b>	<b>333</b>	<b>445</b>	<b>1,926</b>
<b>Primaria</b>	<b>2,742</b>	<b>125</b>	<b>436</b>	<b>628</b>	<b>234</b>	<b>237</b>	<b>187</b>	<b>220</b>	<b>675</b>
Hombres	847	30	122	197	68	82	44	81	223
Mujeres	1,895	95	314	431	166	155	143	139	452
<b>Secundaria</b>	<b>3,926</b>	<b>145</b>	<b>747</b>	<b>588</b>	<b>422</b>	<b>402</b>	<b>146</b>	<b>225</b>	<b>1,251</b>
Hombres	1,523	39	322	252	155	127	46	77	505
Mujeres	2,403	106	425	336	267	275	100	148	746
<b>Estimado 2020</b>									
<b>Registrados</b>	<b>2,870</b>	<b>165</b>	<b>394</b>	<b>637</b>	<b>313</b>	<b>245</b>	<b>220</b>	<b>246</b>	<b>650</b>
<b>Inicial</b>	<b>578</b>	<b>48</b>	<b>87</b>	<b>144</b>	<b>54</b>	<b>48</b>	<b>48</b>	<b>45</b>	<b>104</b>
Hombres	175	13	25	45	16	15	14	14	33
Mujeres	403	35	62	99	38	33	34	31	71
<b>Primaria</b>	<b>1,004</b>	<b>54</b>	<b>135</b>	<b>247</b>	<b>107</b>	<b>79</b>	<b>81</b>	<b>90</b>	<b>211</b>
Hombres	312	16	40	79	32	25	24	28	68
Mujeres	692	38	95	168	75	54	57	62	143
<b>Secundaria</b>	<b>1,288</b>	<b>63</b>	<b>172</b>	<b>246</b>	<b>152</b>	<b>118</b>	<b>91</b>	<b>111</b>	<b>335</b>
Hombres	383	19	51	73	45	35	26	33	101
Mujeres	905	44	121	173	107	83	65	78	234
<b>Alfabetizados</b>	<b>102</b>	<b>7</b>	<b>12</b>	<b>33</b>	<b>7</b>	<b>10</b>	<b>7</b>	<b>9</b>	<b>17</b>
<b>Inicial</b>	<b>102</b>	<b>7</b>	<b>12</b>	<b>33</b>	<b>7</b>	<b>10</b>	<b>7</b>	<b>9</b>	<b>17</b>
Hombres	32	1	4	11	2	4	2	3	5
Mujeres	70	6	8	22	5	6	5	6	12
<b>Certificados emitidos</b>	<b>333</b>	<b>14</b>	<b>59</b>	<b>62</b>	<b>32</b>	<b>32</b>	<b>16</b>	<b>22</b>	<b>96</b>
<b>Primaria</b>	<b>138</b>	<b>7</b>	<b>22</b>	<b>32</b>	<b>11</b>	<b>12</b>	<b>9</b>	<b>11</b>	<b>34</b>
Hombres	42	2	6	10	3	4	2	4	11
Mujeres	96	5	16	22	8	8	7	7	23
<b>Secundaria</b>	<b>195</b>	<b>7</b>	<b>37</b>	<b>30</b>	<b>21</b>	<b>20</b>	<b>7</b>	<b>11</b>	<b>62</b>
Hombres	76	2	16	13	8	6	2	4	25
Mujeres	119	5	21	17	13	14	5	7	37

Total 2019: Cifras del 1 de enero al 31 de diciembre de 2019.

Preliminar 2020: Cifras del 1 de enero al 30 de septiembre de 2020.

Estimado 2020: Cifras del 1 de octubre al 31 de diciembre de 2020.

Fuente: Instituto Estatal de Educación para Adultos. Coordinación de Planeación. Departamento de Planeación, Evaluación y Estadística.

## Matrícula de Educación Media Superior por grado escolar, según región

Cuadro 1.1.11

2019 y 2020

Matrícula Sexo	Estado	Cañada	Costa	Istmo	Mixteca	Papaloapan	Sierra Norte	Sierra Sur	Valles Centrales
<b>Total 2019-2020</b>									
<b>Matrícula total</b>	<b>153,759</b>	<b>6,349</b>	<b>21,226</b>	<b>26,361</b>	<b>18,513</b>	<b>16,192</b>	<b>5,727</b>	<b>11,417</b>	<b>47,974</b>
Hombres	75,519	2,984	10,550	13,620	8,927	8,067	2,824	5,577	22,970
Mujeres	78,240	3,365	10,676	12,741	9,586	8,125	2,903	5,840	25,004
<b>Primero</b>	<b>60,840</b>	<b>2,432</b>	<b>8,485</b>	<b>9,938</b>	<b>7,662</b>	<b>6,355</b>	<b>2,374</b>	<b>4,450</b>	<b>19,144</b>
Hombres	30,790	1,189	4,326	5,213	3,845	3,287	1,186	2,266	9,478
Mujeres	30,050	1,243	4,159	4,725	3,817	3,068	1,188	2,184	9,666
<b>Segundo</b>	<b>48,993</b>	<b>2,049</b>	<b>6,827</b>	<b>8,569</b>	<b>5,797</b>	<b>5,271</b>	<b>1,816</b>	<b>3,636</b>	<b>15,028</b>
Hombres	23,752	957	3,342	4,394	2,785	2,561	901	1,733	7,079
Mujeres	25,241	1,092	3,485	4,175	3,012	2,710	915	1,903	7,949
<b>Tercero</b>	<b>43,926</b>	<b>1,868</b>	<b>5,914</b>	<b>7,854</b>	<b>5,054</b>	<b>4,566</b>	<b>1,537</b>	<b>3,331</b>	<b>13,802</b>
Hombres	20,977	838	2,882	4,013	2,297	2,219	737	1,578	6,413
Mujeres	22,949	1,030	3,032	3,841	2,757	2,347	800	1,753	7,389
<b>Evaluaciones parciales</b>	<b>3,178</b>	<b>0</b>	<b>0</b>	<b>0</b>	<b>0</b>	<b>0</b>	<b>0</b>	<b>0</b>	<b>3,178</b>
Hombres	1,650	0	0	0	0	0	0	0	1,650
Mujeres	1,528	0	0	0	0	0	0	0	1,528
<b>Nuevo ingreso</b>	<b>58,700</b>	<b>2,425</b>	<b>8,324</b>	<b>9,775</b>	<b>7,393</b>	<b>6,251</b>	<b>2,366</b>	<b>4,419</b>	<b>17,747</b>
Hombres	29,520	1,184	4,212	5,106	3,646	3,213	1,181	2,239	8,739
Mujeres	29,180	1,241	4,112	4,669	3,747	3,038	1,185	2,180	9,008
<b>Egresados</b>	<b>41,654</b>	<b>1,789</b>	<b>5,777</b>	<b>7,202</b>	<b>4,504</b>	<b>4,923</b>	<b>1,677</b>	<b>3,303</b>	<b>12,479</b>
Hombres	20,043	862	2,845	3,640	2,112	2,341	810	1,566	5,867
Mujeres	21,611	927	2,932	3,562	2,392	2,582	867	1,737	6,612
<b>Docentes</b>	<b>10,682</b>	<b>368</b>	<b>1,322</b>	<b>2,134</b>	<b>1,279</b>	<b>997</b>	<b>451</b>	<b>620</b>	<b>3,511</b>
Hombres	5,984	214	788	1,292	723	506	258	385	1,818
Mujeres	4,698	154	534	842	556	491	193	235	1,693
<b>Estimado 2020-2021</b>									
<b>Matrícula total</b>	<b>156,124</b>	<b>6,233</b>	<b>21,365</b>	<b>26,808</b>	<b>18,167</b>	<b>17,090</b>	<b>6,427</b>	<b>12,101</b>	<b>47,933</b>
Hombres	77,411	2,997	10,787	14,073	8,821	8,406	3,230	5,946	23,151
Mujeres	78,713	3,236	10,578	12,735	9,346	8,684	3,197	6,155	24,782
<b>Primero</b>	<b>61,081</b>	<b>2,538</b>	<b>8,377</b>	<b>11,743</b>	<b>7,631</b>	<b>6,821</b>	<b>2,729</b>	<b>4,679</b>	<b>16,563</b>
Hombres	30,385	1,237	4,319	6,294	3,802	3,427	1,418	2,374	7,514
Mujeres	30,696	1,301	4,058	5,449	3,829	3,394	1,311	2,305	9,049

Continúa

**Matrícula de Educación Media Superior por grado escolar, según región  
2019 y 2020**

Cuadro 1.1.11

<b>Matrícula Sexo</b>	<b>Estado</b>	<b>Cañada</b>	<b>Costa</b>	<b>Istmo</b>	<b>Mixteca</b>	<b>Papaloapan</b>	<b>Sierra Norte</b>	<b>Sierra Sur</b>	<b>Valles Centrales</b>
<b>Segundo</b>	<b>51,141</b>	<b>1,910</b>	<b>6,874</b>	<b>7,968</b>	<b>5,644</b>	<b>5,408</b>	<b>1,957</b>	<b>3,886</b>	<b>17,494</b>
Hombres	25,313	949	3,415	4,117	2,706	2,635	979	1,905	8,607
Mujeres	25,828	961	3,459	3,851	2,938	2,773	978	1,981	8,887
<b>Tercero</b>	<b>43,902</b>	<b>1,785</b>	<b>6,114</b>	<b>7,097</b>	<b>4,892</b>	<b>4,861</b>	<b>1,741</b>	<b>3,536</b>	<b>13,876</b>
Hombres	21,713	811	3,053	3,662	2,313	2,344	833	1,667	7,030
Mujeres	22,189	974	3,061	3,435	2,579	2,517	908	1,869	6,846
<b>Evaluaciones parciales</b>	<b>3,271</b>	<b>0</b>	<b>0</b>	<b>0</b>	<b>0</b>	<b>0</b>	<b>0</b>	<b>0</b>	<b>3,271</b>
Hombres	1,600	0	0	0	0	0	0	0	1,600
Mujeres	1,671	0	0	0	0	0	0	0	1,671
<b>Nuevo ingreso</b>	<b>59,507</b>	<b>2,523</b>	<b>6,356</b>	<b>11,615</b>	<b>7,348</b>	<b>5,202</b>	<b>2,723</b>	<b>4,657</b>	<b>19,083</b>
Hombres	29,556	1,225	3,265	6,198	3,637	2,653	1,415	2,359	8,804
Mujeres	29,951	1,298	3,091	5,417	3,711	2,549	1,308	2,298	10,279
<b>Egresados</b>	<b>43,024</b>	<b>1,636</b>	<b>7,154</b>	<b>8,810</b>	<b>4,372</b>	<b>3,183</b>	<b>1,596</b>	<b>3,303</b>	<b>12,970</b>
Hombres	21,261	785	3,623	4,425	2,097	1,540	789	1,586	6,416
Mujeres	21,763	851	3,531	4,385	2,275	1,643	807	1,717	6,554
<b>Docentes</b>	<b>10,682</b>	<b>368</b>	<b>1,322</b>	<b>2,134</b>	<b>1,279</b>	<b>997</b>	<b>451</b>	<b>620</b>	<b>3,511</b>
Hombres	5,984	214	788	1,292	723	506	258	385	1,818
Mujeres	4,698	154	534	842	556	491	193	235	1,693

Total 2019-2020: Cifras del ciclo escolar 2019-2020.

Estimado 2020-2021: Cifra proyectada para el ciclo escolar 2020-2021.

Fuente: Coordinación General de Educación Media Superior y Superior, Ciencia y Tecnología. Dirección de Educación Media Superior. Sistema de Información Estadística 911.

## Estadísticas de Educación Media Superior por ciclo escolar e institución, según sostenimiento

Cuadro 1.1.12

2019 y 2020

Institución Sexo	Total	Primero	Segundo	Tercero	Nuevo Ingreso	Egresados	Docentes
<b>Total 2019-2020</b>							
<b>Total</b>	<b>153,759</b>	<b>60,840</b>	<b>48,993</b>	<b>43,926</b>	<b>58,700</b>	<b>41,654</b>	<b>10,682</b>
Hombres	75,519	30,790	23,752	20,977	29,520	20,043	5,984
Mujeres	78,240	30,050	25,241	22,949	29,180	21,611	4,698
<b>Autónomas</b>	<b>7,581</b>	<b>3,166</b>	<b>2,289</b>	<b>2,126</b>	<b>3,073</b>	<b>1,824</b>	<b>744</b>
Hombres	3,594	1,564	1,092	938	1,503	817	440
Mujeres	3,987	1,602	1,197	1,188	1,570	1,007	304
<b>Colegio de Estudios Científicos y Tecnológicos de Oaxaca (CECYTEO)</b>	<b>10,837</b>	<b>4,411</b>	<b>3,425</b>	<b>3,001</b>	<b>4,411</b>	<b>2,564</b>	<b>1,056</b>
Hombres	5,264	2,213	1,612	1,439	2,213	1,246	590
Mujeres	5,573	2,198	1,813	1,562	2,198	1,318	466
<b>Colegio de Bachilleres del Estado de Oaxaca (COBAO)</b>	<b>35,962</b>	<b>13,597</b>	<b>11,882</b>	<b>10,483</b>	<b>13,146</b>	<b>10,127</b>	<b>1,240</b>
Hombres	16,710	6,416	5,528	4,766	6,117	4,643	757
Mujeres	19,252	7,181	6,354	5,717	7,029	5,484	483
<b>Colegio Superior de Educación Integral Intercultural de Oaxaca (CSEIIO)</b>	<b>4,531</b>	<b>1,826</b>	<b>1,484</b>	<b>1,221</b>	<b>1,821</b>	<b>1,102</b>	<b>365</b>
Hombres	2,327	962	746	619	958	564	208
Mujeres	2,204	864	738	602	863	538	157
<b>Educación Media Superior a Distancia (EMSAD)</b>	<b>7,382</b>	<b>2,851</b>	<b>2,441</b>	<b>2,090</b>	<b>2,851</b>	<b>1,922</b>	<b>328</b>
Hombres	3,556	1,423	1,134	999	1,423	922	197
Mujeres	3,826	1,428	1,307	1,091	1,428	1,000	131
<b>Federales</b>	<b>47,048</b>	<b>19,331</b>	<b>14,423</b>	<b>13,294</b>	<b>18,915</b>	<b>11,993</b>	<b>4,556</b>
Hombres	23,876	10,101	7,237	6,538	9,819	5,990	2,463
Mujeres	23,172	9,230	7,186	6,756	9,096	6,003	2,093
<b>Instituto de Estudios de Bachillerato de Oaxaca (IEBO)</b>	<b>23,873</b>	<b>9,442</b>	<b>7,597</b>	<b>6,834</b>	<b>9,333</b>	<b>7,325</b>	<b>983</b>
Hombres	11,959	4,924	3,728	3,307	4,842	3,526	628
Mujeres	11,914	4,518	3,869	3,527	4,491	3,799	355
<b>Escuelas particulares</b>	<b>8,897</b>	<b>3,420</b>	<b>2,955</b>	<b>2,522</b>	<b>3,406</b>	<b>2,822</b>	<b>1,112</b>
Hombres	4,351	1,738	1,435	1,178	1,728	1,368	551
Mujeres	4,546	1,682	1,520	1,344	1,678	1,454	561

Continúa

Estadísticas de Educación Media Superior por ciclo escolar e institución, según sostenimiento

Cuadro 1.1.12

2019 y 2020

Institución Sexo	Total	Primero	Segundo	Tercero	Nuevo Ingreso	Egresados	Docentes
<b>Tele Bachilleratos Comunitarios (TBC)</b>	<b>4,470</b>	<b>1,746</b>	<b>1,497</b>	<b>1,227</b>	<b>1,744</b>	<b>1,045</b>	<b>297</b>
Hombres	2,232	919	738	575	917	475	150
Mujeres	2,238	827	759	652	827	570	147
<b>Preparatoria abierta</b>	<b>3,178</b>	<b>1,050</b>	<b>1,000</b>	<b>1,128</b>	<b>0</b>	<b>930</b>	<b>1</b>
Hombres	1,650	530	502	618	0	492	0
Mujeres	1,528	520	498	510	0	438	1
<b>Estimado 2020-2021</b>							
<b>Total</b>	<b>156,124</b>	<b>61,081</b>	<b>51,141</b>	<b>43,902</b>	<b>59,507</b>	<b>43,024</b>	<b>10,682</b>
Hombres	77,411	30,385	25,313	21,713	29,556	21,261	5,984
Mujeres	78,713	30,696	25,828	22,189	29,951	21,763	4,698
<b>Autónomas</b>	<b>8,247</b>	<b>3,543</b>	<b>2,673</b>	<b>2,031</b>	<b>3,084</b>	<b>1,783</b>	<b>744</b>
Hombres	3,953	1,733	1,243	977	1,462	816	440
Mujeres	4,294	1,810	1,430	1,054	1,622	967	304
<b>Colegio de Estudios Científicos y Tecnológicos de Oaxaca (CECYTEO)</b>	<b>11,627</b>	<b>4,580</b>	<b>3,829</b>	<b>3,218</b>	<b>4,580</b>	<b>3,218</b>	<b>1,056</b>
Hombres	5,731	2,268	1,881	1,582	2,268	1,582	590
Mujeres	5,896	2,312	1,948	1,636	2,312	1,636	466
<b>Colegio de Bachilleres del Estado de Oaxaca (COBAO)</b>	<b>38,245</b>	<b>14,625</b>	<b>12,549</b>	<b>11,071</b>	<b>14,625</b>	<b>11,071</b>	<b>1,240</b>
Hombres	19,078	7,304	6,251	5,523	7,304	5,523	757
Mujeres	19,167	7,321	6,298	5,548	7,321	5,548	483
<b>Colegio Superior de Educación Integral Intercultural de Oaxaca (CSEIIO)</b>	<b>4,515</b>	<b>1,854</b>	<b>1,414</b>	<b>1,247</b>	<b>1,844</b>	<b>1,048</b>	<b>365</b>
Hombres	2,335	998	742	595	990	526	208
Mujeres	2,180	856	672	652	854	522	157
<b>Educación Media Superior a Distancia (EMSAD)</b>	<b>7,251</b>	<b>2,746</b>	<b>2,342</b>	<b>2,163</b>	<b>2,746</b>	<b>2,163</b>	<b>328</b>
Hombres	3,587	1,355	1,158	1,074	1,355	1,074	197
Mujeres	3,664	1,391	1,184	1,089	1,391	1,089	131
<b>Federales</b>	<b>48,428</b>	<b>19,889</b>	<b>15,905</b>	<b>12,634</b>	<b>19,889</b>	<b>12,634</b>	<b>4,556</b>
Hombres	24,057	9,891	7,897	6,269	9,891	6,269	2,463
Mujeres	24,371	9,998	8,008	6,365	9,998	6,365	2,093

Continúa

## Estadísticas de Educación Media Superior por ciclo escolar e institución, según sostenimiento

Cuadro 1.1.12

2019 y 2020

Institución Sexo	Total	Primero	Segundo	Tercero	Nuevo Ingreso	Egresados	Docentes
<b>Instituto de Estudios de Bachillerato de Oaxaca (IEBO)</b>	<b>20,924</b>	<b>7,618</b>	<b>6,922</b>	<b>6,384</b>	<b>7,618</b>	<b>6,384</b>	<b>983</b>
Hombres	10,419	3,789	3,451	3,179	3,789	3,179	628
Mujeres	10,505	3,829	3,471	3,205	3,829	3,205	355
<b>Escuelas particulares</b>	<b>8,998</b>	<b>3,544</b>	<b>2,882</b>	<b>2,572</b>	<b>3,519</b>	<b>2,141</b>	<b>1,112</b>
Hombres	4,358	1,719	1,409	1,230	1,699	1,008	551
Mujeres	4,640	1,825	1,473	1,342	1,820	1,133	561
<b>Tele Bachilleratos Comunitarios (TBC)</b>	<b>4,618</b>	<b>1,602</b>	<b>1,595</b>	<b>1,421</b>	<b>1,602</b>	<b>1,421</b>	<b>297</b>
Hombres	2,293	798	793	702	798	702	150
Mujeres	2,325	804	802	719	804	719	147
<b>Preparatoria abierta</b>	<b>3,271</b>	<b>1,080</b>	<b>1,030</b>	<b>1,161</b>	<b>NA</b>	<b>1,161</b>	<b>1</b>
Hombres	1,600	530	488	582	NA	582	0
Mujeres	1,671	550	542	579	NA	579	1

NA. No Aplica.

Total 2019-2020: Cifras del ciclo escolar 2019-2020.

Estimado 2020-2021: Cifra proyectada para el ciclo escolar 2020-2021.

Fuente: Coordinación General de Educación Media Superior y Superior, Ciencia y Tecnología. Dirección de Educación Media Superior. Sistema de Información Estadística 911.

## Indicadores educativos de Educación Media Superior, por ciclo escolar

Cuadro 1.1.13

2019 y 2020

Indicadores Subsistemas	Porcentaje
<b>Total 2019-2020</b>	
Cobertura	65.00%
Absorción	93.00%
Eficiencia terminal	66.00%
Abandono escolar	12.00%
Tasa de terminación	55.00%
Reprobación (sin regularizados)	10.00%
<b>Estimado 2020-2021</b>	
Cobertura	65.00%
Absorción	93.10%
Eficiencia terminal	66.00%
Abandono escolar	12.00%
Tasa de terminación	51.70%
Reprobación (sin regularizados)	10.10%

Total 2019-2020: Cifras del ciclo escolar 2019-2020.

Estimado 2020-2021: Cifra proyectada para el ciclo escolar 2020-2021.

Fuente: Coordinación General de Educación Media Superior y Superior, Ciencia y Tecnología. Dirección de Educación Media Superior. Sistema de Información Estadística 911.

**Matrícula en Educación Superior, por subsistema  
2019 y 2020**

Cuadro 1.1.14

Institución Sexo	Licenciatura			Posgrado		
	Total	Hombres	Mujeres	Total	Hombres	Mujeres

**Total 2019-2020**

<b>Matrícula total</b>	<b>75,742</b>	<b>36,157</b>	<b>39,585</b>	<b>2,972</b>	<b>1,317</b>	<b>1,655</b>
Colegio Superior para la Educación Integral Intercultural de Oaxaca	160	69	91	NA	NA	NA
Instituciones Particulares	20,209	8,010	12,199	1,576	633	943
Institutos Tecnológicos Descentralizados	1,742	861	881	NA	NA	NA
Institutos Tecnológicos Federales	21,951	13,455	8,496	299	129	170
Sistema de Universidades Estatales de Oaxaca	8,753	3,691	5,062	206	119	87
Universidad Autónoma Benito Juárez de Oaxaca	19,931	8,760	11,171	794	395	399
Universidad Tecnológica	2,028	1,069	959	NA	NA	NA
Universidad Pedagógica Nacional	968	242	726	97	41	56

**Estimado 2020-2021**

<b>Matrícula total</b>	<b>78,118</b>	<b>37,241</b>	<b>40,877</b>	<b>2,961</b>	<b>1,284</b>	<b>1,677</b>
Colegio Superior para la Educación Integral Intercultural de Oaxaca	105	49	56	NA	NA	NA
Instituciones Particulares	20,799	8,154	12,645	1,470	585	885
Institutos Tecnológicos Descentralizados	1,902	940	962	NA	NA	NA
Institutos Tecnológicos Federales	22,914	14,092	8,822	330	129	201
Sistema de Universidades Estatales de Oaxaca	9,019	3,827	5,192	228	128	100
Universidad Autónoma Benito Juárez de Oaxaca	20,531	8,884	11,647	850	409	441
Universidad Tecnológica	2,136	1,137	999	NA	NA	NA
Universidad Pedagógica Nacional	712	158	554	83	33	50

NA. No Aplica.

Total 2019-2020: Cifras del ciclo escolar 2019-2020.

Estimado 2020-2021: Cifra proyectada para el ciclo escolar 2020-2021.

Fuente: Coordinación General de Educación Media Superior y Superior, Ciencia y Tecnología. Dirección de Educación Media Superior. Sistema de Información Estadística 911.



**Alumnado inscrito, egresado y titulado en Licenciaturas de la modalidad escolarizada y no escolarizada por institución, Nivel Superior 2019 y 2020**

Cuadro 1.1.15

Institución	Alumnos Inscritos	Alumnos Egresados	Alumnos Titulados
<b>Total 2019-2020</b>			
<b>Total</b>	<b>55,533</b>	<b>9,341</b>	<b>5,849</b>
Instituto Tecnológico de Comitancillo	894	283	269
Instituto Tecnológico de la Cuenca del Papaloapan	581	67	63
Instituto Tecnológico de Oaxaca	6,652	960	29
Instituto Tecnológico de Pinotepa	1,253	155	126
Instituto Tecnológico de Pochutla	811	50	64
Instituto Tecnológico de Salina Cruz	1,627	259	184
Instituto Tecnológico de Tlaxiaco	1,308	141	130
Instituto Tecnológico de Tuxtepec	3,016	410	284
Instituto Tecnológico del Istmo	3,335	822	460
Instituto Tecnológico del Valle de Etla	1,043	38	43
Instituto Tecnológico del Valle de Oaxaca	1,431	235	307
Instituto Tecnológico Superior de San Miguel el Grande	608	126	91
Instituto Tecnológico Superior de Teposcolula	1,134	120	82
Novauniversitas	239	39	23
Unidad de Estudios Superiores de Alotepec (CSEIIO)	160	2	18
Universidad Autónoma Benito Juárez de Oaxaca	19,931	3,350	1,087
Universidad de Chalcatongo	365	67	0
Universidad de la Cañada	325	59	19
Universidad de la Costa	504	72	0
Universidad de la Sierra Juárez	229	37	33
Universidad de la Sierra Sur	1,904	227	184
Universidad del Istmo	774	127	107
Universidad del Mar	1,472	291	192
Universidad del Papaloapan	1,133	171	121
Universidad Pedagógica Nacional 201-Oaxaca	389	105	648
Universidad Pedagógica Nacional 202-Tuxtepec	332	65	437
Universidad Pedagógica Nacional 203-Ixtepec	247	51	0
Universidad Tecnológica de la Mixteca	1,808	199	169
Universidad Tecnológica de la Sierra Sur de Oaxaca	305	143	126
Universidad Tecnológica de los Valles Centrales de Oaxaca	1,723	670	553

Continúa

**Alumnado inscrito, egresado y titulado en Licenciaturas de la modalidad escolarizada y no escolarizada por institución, Nivel Superior 2019 y 2020**

Cuadro 1.1.15

Institución	Alumnos Inscritos	Alumnos Egresados	Alumnos Titulados
<b>Estimado 2020-2021</b>			
<b>Total</b>	<b>57,322</b>	<b>9,329</b>	<b>6,085</b>
Instituto Tecnológico de Comitancillo	959	232	236
Instituto Tecnológico de la Cuenca del Papaloapan	640	55	54
Instituto Tecnológico de Oaxaca	6,906	810	154
Instituto Tecnológico de Pinotepa	1,225	153	166
Instituto Tecnológico de Pochutla	920	68	81
Instituto Tecnológico de Salina Cruz	1,729	266	178
Instituto Tecnológico de Tlaxiaco	1,323	188	149
Instituto Tecnológico de Tuxtepec	3,194	361	314
Instituto Tecnológico del Istmo	3,426	677	603
Instituto Tecnológico del Valle de Etla	1,174	61	72
Instituto Tecnológico del Valle de Oaxaca	1,426	261	252
Instituto Tecnológico Superior de San Miguel el Grande	772	164	116
Instituto Tecnológico Superior de Teposcolula	1,130	157	118
Novauniversitas	247	51	26
Unidad de Estudios Superiores de Alotepec (CSEIIO)	105	4	28
Universidad Autónoma Benito Juárez de Oaxaca	20,531	3,333	1,219
Universidad de Chalcatongo	447	73	0
Universidad de la Cañada	366	72	18
Universidad de la Costa	593	84	0
Universidad de la Sierra Juárez	210	34	31
Universidad de la Sierra Sur	1,943	275	258
Universidad del Istmo	718	168	140
Universidad del Mar	1,441	307	164
Universidad del Papaloapan	1,049	184	160
Universidad Pedagógica Nacional 201-Oaxaca	305	68	459
Universidad Pedagógica Nacional 202-Tuxtepec	256	47	280
Universidad Pedagógica Nacional 203-Ixtepec	150	30	0
Universidad Tecnológica de la Mixteca	2,001	220	146
Universidad Tecnológica de la Sierra Sur de Oaxaca	352	150	99
Universidad Tecnológica de los Valles Centrales de Oaxaca	1,784	776	564

Total 2019-2020: Cifras del ciclo escolar 2019-2020.

Estimado 2020-2021: Cifra proyectada para el ciclo escolar 2020-2021.

Fuente: Coordinación General de Educación Media Superior y Superior, Ciencia y Tecnología (E.S.)

**Alumnado inscrito, egresado y titulado en Postgrados de la modalidad escolarizada y no escolarizada por institución, Nivel Superior 2019 y 2020**

Cuadro 1.1.16

Institución	Alumnos Inscritos	Alumnos Egresados	Alumnos Titulados
<b>Total 2019-2020</b>			
<b>Total</b>	<b>1,396</b>	<b>409</b>	<b>277</b>
Instituto Tecnológico de Oaxaca	210	47	55
Instituto Tecnológico de Tuxtepec	63	5	4
Instituto Tecnológico del Valle De Oaxaca	26	19	13
Universidad Autónoma Benito Juárez de Oaxaca	794	198	67
Universidad de la Sierra Juárez	5	0	0
Universidad de la Sierra Sur	34	21	18
Universidad del Istmo	24	7	10
Universidad del Mar	55	26	15
Universidad del Papaloapan	25	14	21
Universidad Pedagógica Nacional	97	42	58
Universidad Tecnológica de la Mixteca	63	30	16
<b>Estimado 2020-2021</b>			
<b>Total</b>	<b>1,320</b>	<b>440</b>	<b>217</b>
Instituto Tecnológico de Oaxaca	221	53	39
Instituto Tecnológico de Tuxtepec	57	5	8
Instituto Tecnológico del Valle De Oaxaca	27	12	11
Universidad Autónoma Benito Juárez de Oaxaca	750	243	41
Universidad de la Sierra Juárez	5	4	3
Universidad de la Sierra Sur	34	20	12
Universidad del Istmo	21	16	9
Universidad del Mar	56	32	9
Universidad del Papaloapan	19	17	26
Universidad Pedagógica Nacional	74	11	34
Universidad Tecnológica de la Mixteca	56	27	25

Total 2019-2020: Cifras del ciclo escolar 2019-2020.

Estimado 2020-2021: Cifra proyectada para el ciclo escolar 2020-2021.

Fuente: Coordinación General de Educación Media Superior y Superior, Ciencia y Tecnología. Dirección de Educación Media Superior. Sistema de Información Estadística 911.

## Personal docente por grado académico y tipo de contratación según subsistema de Educación Superior

Cuadro 1.1.17

2019 y 2020

(1a. parte)

Grado académico y tipo de contratación Modalidad	Total	Colegio Superior para la Educación	Instituciones Particulares	Institutos Tecnológicos Descentralizados	Institutos Tecnológicos Federales
---	-------	--	-------------------------------	--	---

## Total 2019-2020

## Personal docente por grado académico

<b>Escolarizada</b>	<b>6,348</b>	<b>9</b>	<b>2,525</b>	<b>101</b>	<b>852</b>
Técnico Superior Universitario	33	0	20	0	0
Licenciatura	2,926	5	1,345	84	516
Especialidad	236	0	190	0	1
Maestría	2,270	4	821	14	268
Doctorado	883	0	149	3	67
<b>No escolarizada</b>	<b>756</b>	<b>0</b>	<b>561</b>	<b>0</b>	<b>32</b>
Licenciatura	330	0	272	0	15
Especialidad	11	0	11	0	0
Maestría	301	0	215	0	14
Doctorado	114	0	63	0	3

## Personal docente por tipo de contratación

<b>Escolarizada</b>	<b>6,348</b>	<b>9</b>	<b>2,525</b>	<b>101</b>	<b>852</b>
Asignatura	4,011	0	2,294	86	193
Medio tiempo	164	0	70	0	53
Tres cuartos	79	0	26	0	48
Tiempo completo	2,094	9	135	15	558
<b>No escolarizada</b>	<b>756</b>	<b>0</b>	<b>561</b>	<b>0</b>	<b>32</b>
Asignatura	533	0	443	0	11
Medio tiempo	65	0	39	0	3
Tres cuartos	14	0	11	0	0
Tiempo completo	144	0	68	0	18

## Estimado 2020-2021

## Personal docente por grado académico

<b>Escolarizada</b>	<b>6,348</b>	<b>9</b>	<b>2,525</b>	<b>101</b>	<b>852</b>
Técnico Superior Universitario	33	0	20	0	0
Licenciatura	2,926	5	1,345	84	516
Especialidad	236	0	190	0	1
Maestría	2,270	4	821	14	268
Doctorado	883	0	149	3	67

Continúa

**Personal docente por grado académico y tipo de contratación según subsistema de Educación Superior**

Cuadro 1.1.17

2019 y 2020

(1a. parte)

Grado académico y tipo de contratación Modalidad	Total	Colegio Superior para la Educación	Instituciones Particulares	Institutos Tecnológicos Descentralizados	Institutos Tecnológicos Federales
<b>No escolarizada</b>	<b>756</b>	<b>0</b>	<b>561</b>	<b>0</b>	<b>32</b>
Licenciatura	330	0	272	0	15
Especialidad	11	0	11	0	0
Maestría	301	0	215	0	14
Doctorado	114	0	63	0	3
<b>Personal docente por tipo de contratación</b>					
<b>Escolarizada</b>	<b>6,348</b>	<b>9</b>	<b>2,525</b>	<b>101</b>	<b>852</b>
Asignatura	4,011	0	2,294	86	193
Medio tiempo	164	0	70	0	53
Tres cuartos	79	0	26	0	48
Tiempo completo	2,094	9	135	15	558
<b>No escolarizada</b>	<b>756</b>	<b>0</b>	<b>561</b>	<b>0</b>	<b>32</b>
Asignatura	533	0	443	0	11
Medio tiempo	65	0	39	0	3
Tres cuartos	14	0	11	0	0
Tiempo completo	144	0	68	0	18

## Personal docente por grado académico y tipo de contratación según subsistema de Educación Superior

Cuadro 1.1.17

2019 y 2020

(2a. parte y última)

Grado académico y tipo de contratación Modalidad	Sistema de Universidades Estatales de Oaxaca	Universidad Autónoma Benito Juárez de Oaxaca	Universidad Tecnológica	Universidad Pedagógica Nacional
---	--	--	----------------------------	---------------------------------------

**Total 2019-2020****Personal docente por grado académico**

<b>Escolarizada</b>	<b>1,090</b>	<b>1,590</b>	<b>94</b>	<b>87</b>
Técnico Superior Universitario	2	11	0	0
Licenciatura	186	710	55	25
Especialidad	10	29	6	0
Maestría	486	597	30	50
Doctorado	406	243	3	12
<b>No escolarizada</b>	<b>11</b>	<b>89</b>	<b>0</b>	<b>63</b>
Licenciatura	1	29	0	13
Maestría	9	28	0	35
Doctorado	1	32	0	15

**Personal docente por tipo de contratación**

<b>Escolarizada</b>	<b>1,090</b>	<b>1,590</b>	<b>94</b>	<b>87</b>
Asignatura	0	1,379	57	2
Medio tiempo	0	0	0	41
Tres cuartos	0	0	0	5
Tiempo completo	1,090	211	37	39
<b>No escolarizada</b>	<b>11</b>	<b>89</b>	<b>0</b>	<b>63</b>
Asignatura	4	71	0	4
Medio tiempo	0	0	0	23
Tres cuartos	0	0	0	3
Tiempo completo	7	18	0	33

**Estimado 2020-2021****Personal docente por grado académico**

<b>Escolarizada</b>	<b>1,090</b>	<b>1,590</b>	<b>94</b>	<b>87</b>
Técnico Superior Universitario	2	11	0	0
Licenciatura	186	710	55	25
Especialidad	10	29	6	0
Maestría	486	597	30	50
Doctorado	406	243	3	12

Continúa

**Personal docente por grado académico y tipo de contratación según subsistema de Educación Superior**  
**2019 y 2020**

Cuadro 1.1.17  
 (2a. parte y última)

Grado académico y tipo de contratación Modalidad	Sistema de Universidades Estatales de Oaxaca	Universidad Autónoma Benito Juárez de Oaxaca	Universidad Tecnológica	Universidad Pedagógica Nacional
<b>No escolarizada</b>	<b>11</b>	<b>89</b>	<b>0</b>	<b>63</b>
Licenciatura	1	29	0	13
Especialidad	0	0	0	0
Maestría	9	28	0	35
Doctorado	1	32	0	15
<b>Personal docente por tipo de contratación</b>				
<b>Escolarizada</b>	<b>1,090</b>	<b>1,590</b>	<b>94</b>	<b>87</b>
Asignatura	0	1,379	57	2
Medio tiempo	0	0	0	41
Tres cuartos	0	0	0	5
Tiempo completo	1,090	211	37	39
<b>No escolarizada</b>	<b>11</b>	<b>89</b>	<b>0</b>	<b>63</b>
Asignatura	4	71	0	4
Medio tiempo	0	0	0	23
Tres cuartos	0	0	0	3
Tiempo completo	7	18	0	33

Total 2019-2020: Cifras del ciclo escolar 2019-2020.

Estimado 2020-2021: Cifra proyectada para el ciclo escolar 2020-2021.

Fuente: Coordinación General de Educación Media Superior y Superior, Ciencia y Tecnología. Dirección de Educación Media Superior. Sistema de Información Estadística 911.

**Trámites y servicios ofrecidos por la Coordinación General de Educación Media Superior y Superior, Ciencia y Tecnología (CGEMSySCyT), según nivel educativo**

Cuadro 1.1.18

2019 y 2020

Trámites y servicios	Total	Nivel Medio Superior	Nivel Superior
<b>Total 2019-2020</b>			
<b>Trámites y servicios</b>	<b>3,398</b>	<b>1,793</b>	<b>1,605</b>
Títulos expedidos	612	0	612
Certificados expedidos	1,954	1,116	838
Certificados de instituciones de capacitación para el trabajo	58	58	0
Diplomas de instituciones de capacitación para el trabajo	58	58	0
Resolución de equivalencias	385	377	8
Resolución de revalidación	34	28	6
Reconocimiento de validez oficial de estudios	27	12	15
Autorización de calendarios escolares	270	144	126
<b>Estimado 2020-2021</b>			
<b>Trámites y servicios</b>	<b>4,418</b>	<b>2,710</b>	<b>1,708</b>
Títulos expedidos	636	0	636
Certificados expedidos	2,033	1,161	872
Certificados de instituciones de capacitación para el trabajo	60	60	0
Diplomas de instituciones de capacitación para el trabajo	60	60	0
Resolución de equivalencias	1,203	1,167	36
Resolución de revalidación	108	94	14
Reconocimiento de validez oficial de estudios	28	8	20
Autorización de calendarios escolares	290	160	130

Total 2019-2020: Cifras del ciclo escolar 2019-2020.

Estimado 2020-2021: Cifra proyectada para el ciclo escolar 2020-2021.

Fuente: Coordinación General de Educación Media Superior y Superior, Ciencia y Tecnología. Dirección de Programación y Evaluación.



## Inversión realizada en los proyectos de investigación por institución, según tipo de recurso

Cuadro 1.1.19

2019 y 2020

Institución	Inversión (Pesos)	Número de proyectos financiados por tipo recurso				
		Total	Público			Privado
			Estatal	Federal	Mixto	
<b>Total 2019</b>						
<b>Total</b>	<b>32,945,872.53</b>	<b>100</b>	<b>4</b>	<b>77</b>	<b>0</b>	<b>19</b>
Centro de Investigación y Estudios Superiores en Antropología Social - Unidad Pacífico Sur	1,192,600.00	5	3	2	ND	ND
Centro Interdisciplinario de Investigación para el Desarrollo Integral Regional Unidad Oaxaca	2,500,000.00	53	0	53	0	0
Instituto de Investigaciones Sociales y Humanas	330,720.00	19	0	0	0	19
Universidad de la Sierra Sur	545,000.00	2	0	2	0	0
Universidad del Istmo	497,669.00	1	0	1	0	0
Universidad del Mar	1,409,452.53	7	0	7	0	0
Universidad del Papaloapan	2,845,648.00	5	0	5	0	0
Universidad Tecnológica de la Mixteca	23,624,783.00	8	1	7	0	0
<b>Preliminar 2020</b>						
<b>Total</b>	<b>35,970,824.61</b>	<b>72</b>	<b>1</b>	<b>71</b>	<b>0</b>	<b>0</b>
Centro Interdisciplinario de Investigación para el Desarrollo Integral Regional Unidad Oaxaca	2 213 599.00	48	0	48	0	0
Universidad de la Cañada	249 900.00	0	0	0	0	0
Universidad de la Sierra Juárez	5,600,000.00	5	0	5	0	0
Universidad del Mar	1,794,442.27	7	0	7	0	0
Universidad del Papaloapan	1,845,120.00	3	0	3	0	0
Universidad Tecnológica de la Mixteca	24,267,763.34	9	1	8	0	0
<b>Estimado 2020</b>						
<b>Total</b>	<b>36,793,487.13</b>	<b>72</b>	<b>3</b>	<b>69</b>	<b>0</b>	<b>0</b>
Centro Interdisciplinario de Investigación para el Desarrollo Integral Regional Unidad Oaxaca	2 213 599.00	48	0	48	0	0
Universidad de la Cañada	249 900.00	0	0	0	0	0
Universidad de la Sierra Juárez	2,000,000.00	2	0	2	0	0
Universidad del Mar	2,222,003.98	7	0	7	0	0
Universidad del Papaloapan	339,000.00	2	0	2	0	0
Universidad Tecnológica de la Mixteca	29,768,984.15	13	3	10	0	0

ND. No Disponible.

Total 2019: Cifras del 1 de enero al 31 de diciembre de 2019.

Preliminar 2020: Cifras del 1 de enero al 30 de septiembre de 2020.

Estimado 2020: Cifras del 1 de octubre al 31 de diciembre de 2020.

Fuente: Consejo Oaxaqueño de Ciencia, Tecnología e Innovación. Unidad de Vinculación.

**Número de becas a nivel de Posgrado, tipo de beneficiario e inversión realizada, por institución  
2019 y 2020**

Cuadro 1.1.20  
(1a. parte)

Institución	Total					Inversión
	Número de becas			Tipo de beneficiario		
	Total	Hombres	Mujeres	Estudiantes	Personal académico	
<b>Total 2019</b>	<b>377</b>	<b>200</b>	<b>177</b>	<b>363</b>	<b>14</b>	<b>12,855,285.98</b>
Centro de Investigación y Estudios Superiores en Antropología Social - Unidad Pacífico Sur	17	4	13	17	0	0.00
Centro Interdisciplinario de Investigación para el Desarrollo Integral Regional Unidad Oaxaca	134	80	54	134	0	1,764,559.50
Universidad de la Sierra Juárez	6	2	4	6	0	17,000.00
Universidad de la Sierra Sur	38	16	22	38	0	627,185.00
Universidad del Istmo	5	5	0	5	0	696,495.00
Universidad del Mar	86	41	45	80	6	993,591.00
Universidad del Papaloapan	28	10	18	28	0	3,463,000.00
Universidad Tecnológica de la Mixteca	63	42	21	55	8	5,293,455.48
<b>Total 2020</b>	<b>427</b>	<b>236</b>	<b>191</b>	<b>340</b>	<b>87</b>	<b>18,045,868.39</b>
Centro Interdisciplinario de Investigación para el Desarrollo Integral Regional Unidad Oaxaca	196	110	86	126	70	6,058,465.88
Instituto de Investigaciones Sociales y Humanas	10	4	6	10	0	36,000.00
Universidad de la Sierra Juárez	7	4	3	4	3	175,000.00
Universidad de la Sierra Sur	34	15	19	34	0	551,800.00
Universidad del Istmo	27	21	6	27	0	727,704.00
Universidad del Mar	82	37	45	70	12	1,233,257.00
Universidad del Papaloapan	24	11	13	24	0	3,020,377.40
Universidad Tecnológica de la Mixteca	47	34	13	45	2	6,243,264.11

**Número de becas a nivel de Posgrado, tipo de beneficiario e inversión realizada, por institución  
2019 y 2020**

Cuadro 1.1.20  
(1a. parte)

Institución	Total					
	Número de becas			Tipo de beneficiario		Inversión
	Total	Hombres	Mujeres	Estudiantes	Personal académico	
<b>Estimado 2020</b>						
<b>Total</b>	<b>418</b>	<b>239</b>	<b>179</b>	<b>334</b>	<b>84</b>	<b>15,327,193.57</b>
Centro Interdisciplinario de Investigación para el Desarrollo Integral Regional Unidad Oaxaca	170	97	73	102	68	5,707,082.43
Instituto de Investigaciones Sociales y Humanas	10	4	6	10	0	36,000.00
Universidad de la Sierra Juárez	7	4	3	5	2	60,000.00
Universidad de la Sierra Sur	30	13	17	30	0	202,140.00
Universidad del Istmo	27	21	6	27	0	727,704.00
Universidad del Mar	82	37	45	70	12	754,656.00
Universidad del Papaloapan	28	16	12	28	0	963,259.73
Universidad Tecnológica de la Mixteca	64	47	17	62	2	6,876,351.41

**Número de becas a nivel de Posgrado, tipo de beneficiario e inversión realizada, por institución**  
**2019 y 2020**

Cuadro 1.1.20

(2a. parte)

Institución	Especialidad				Maestría			
	Número de becas			Inversión	Número de becas			Inversión
	Total	Hombres	Mujeres		Total	Hombres	Mujeres	

**Total 2019**

<b>Total</b>	<b>0</b>	<b>0</b>	<b>0</b>	<b>0.00</b>	<b>291</b>	<b>146</b>	<b>145</b>	<b>10,111,562.50</b>
Centro de Investigación y Estudios Superiores en Antropología Social - Unidad Pacífico Sur	0	0	0	0.00	17	4	13	0.00
Centro Interdisciplinario de Investigación para el Desarrollo Integral Regional Unidad Oaxaca	0	0	0	0.00	78	45	33	901,543.50
Universidad de la Sierra Juárez	0	0	0	0.00	5	2	3	0.00
Universidad de la Sierra Sur	0	0	0	0.00	37	15	22	614,687.00
Universidad del Istmo	0	0	0	0.00	5	5	0	696,495.00
Universidad del Mar	0	0	0	0.00	77	36	41	881,109.00
Universidad del Papaloapan	0	0	0	0.00	28	10	18	3,463,000.00
Universidad Tecnológica de la Mixteca	0	0	0	0.00	44	29	15	3,554,728.00

**Preliminar 2020**

<b>Total</b>	<b>0</b>	<b>0</b>	<b>0</b>	<b>0.00</b>	<b>296</b>	<b>155</b>	<b>141</b>	<b>12,543,304.91</b>
Centro Interdisciplinario de Investigación para el Desarrollo Integral Regional Unidad Oaxaca	0	0	0	0.00	95	47	48	2,650,808.40
Instituto de Investigaciones Sociales y	0	0	0	0.00	0	0	0	0.00
Universidad de la Sierra Juárez	0	0	0	0.00	5	2	3	55,000.00
Universidad de la Sierra Sur	0	0	0	0.00	34	15	19	551,800.00
Universidad del Istmo	0	0	0	0.00	27	21	6	727,704.00
Universidad del Mar	0	0	0	0.00	75	33	42	1,116,330.00
Universidad del Papaloapan	0	0	0	0.00	24	11	13	3,020,377.40
Universidad Tecnológica de la Mixteca	0	0	0	0.00	36	26	10	4,421,285.11

Continúa

**Número de becas a nivel de Posgrado, tipo de beneficiario e inversión realizada, por institución  
2019 y 2020**

Cuadro 1.1.20  
(2a. parte)

Institución	Especialidad				Maestría			
	Número de becas			Inversión	Número de becas			Inversión
	Total	Hombres	Mujeres		Total	Hombres	Mujeres	

**Estimado 2020**

<b>Total</b>	<b>0</b>	<b>0</b>	<b>0</b>	<b>0.00</b>	<b>290</b>	<b>160</b>	<b>130</b>	<b>9,808,190.59</b>
Centro Interdisciplinario de Investigación para el Desarrollo Integral Regional Unidad Oaxaca	0	0	0	0.00	74	37	37	2,378,659.45
Instituto de Investigaciones Sociales y	0	0	0	0.00	0	0	0	0.00
Universidad de la Sierra Juárez	0	0	0	0.00	5	2	3	0.00
Universidad de la Sierra Sur	0	0	0	0.00	30	13	17	202,140.00
Universidad del Istmo	0	0	0	0.00	27	21	6	727,704.00
Universidad del Mar	0	0	0	0.00	75	33	42	687,276.00
Universidad del Papaloapan	0	0	0	0.00	28	16	12	963,259.73
Universidad Tecnológica de la Mixteca	0	0	0	0.00	51	38	13	4,849,151.41

**Número de becas a nivel de Posgrado, tipo de beneficiario e inversión realizada, por institución**  
**2019 y 2020**

Cuadro 1.1.20  
 (3a. parte y última)

Institución	Doctorado			Inversión
	Número de becas			
	Total	Hombres	Mujeres	

**Total 2019**

<b>Total</b>	<b>86</b>	<b>54</b>	<b>32</b>	<b>2,743,723.48</b>
Centro de Investigación y Estudios Superiores en Antropología Social - Unidad Pacifico Sur	0	0	0	0.00
Centro Interdisciplinario de Investigación para el Desarrollo Integral Regional Unidad Oaxaca	56	35	21	863,016.00
Universidad de la Sierra Juárez	1	0	1	17,000.00
Universidad de la Sierra Sur	1	1	0	12,498.00
Universidad del Istmo	0	0	0	0.00
Universidad del Mar	9	5	4	112,482.00
Universidad del Papaloapan	0	0	0	0.00
Universidad Tecnológica de la Mixteca	19	13	6	1,738,727.48

**Preliminar 2020**

<b>Total</b>	<b>131</b>	<b>81</b>	<b>50</b>	<b>5,502,563.48</b>
Centro Interdisciplinario de Investigación para el Desarrollo Integral Regional Unidad Oaxaca	101	63	38	3,407,657.48
Instituto de Investigaciones Sociales y Humanas	10	4	6	36,000.00
Universidad de la Sierra Juárez	2	2	0	120,000.00
Universidad de la Sierra Sur	0	0	0	0.00
Universidad del Istmo	0	0	0	0.00
Universidad del Mar	7	4	3	116,927.00
Universidad del Papaloapan	0	0	0	0.00
Universidad Tecnológica de la Mixteca	11	8	3	1,821,979.00

**Número de becas a nivel de Posgrado, tipo de beneficiario e inversión realizada, por institución  
2019 y 2020**

Cuadro 1.1.20  
(3a. parte y última)

Institución	Doctorado			
	Número de becas			Inversión
	Total	Hombres	Mujeres	

**Estimado 2020**

<b>Total</b>	<b>128</b>	<b>79</b>	<b>49</b>	<b>5,519,002.98</b>
Centro Interdisciplinario de Investigación para el Desarrollo Integral Regional Unidad Oaxaca	96	60	36	3,328,422.98
Instituto de Investigaciones Sociales y Humanas	10	4	6	36,000.00
Universidad de la Sierra Juárez	2	2	0	60,000.00
Universidad de la Sierra Sur	0	0	0	0.00
Universidad del Istmo	0	0	0	0.00
Universidad del Mar	7	4	3	67,380.00
Universidad del Papaloapan	0	0	0	0.00
Universidad Tecnológica de la Mixteca	13	9	4	2,027,200.00

Total 2019: Cifras del 1 de enero al 31 de diciembre de 2019.

Preliminar 2020: Cifras del 1 de enero al 30 de septiembre de 2020.

Estimado 2020: Cifras del 1 de octubre al 31 de diciembre de 2020.

Fuente: Consejo Oaxaqueño de Ciencia, Tecnología e Innovación. Departamento de Becas.

## Número y monto de estímulos recibidos por los miembros del Sistema Nacional de Investigadores (SNI)

Cuadro 1.1.21

2019 y 2020

(1a. parte)

Instituciones	Total				Nivel C		Nivel I	
	Número	Hombres	Mujeres	Monto (Pesos)	Número	Monto (Pesos)	Número	Monto (Pesos)
<b>Total 2019</b>								
<b>Total</b>	<b>200</b>	<b>135</b>	<b>65</b>	<b>22,815,928.48</b>	<b>68</b>	<b>4,460,292.40</b>	<b>122</b>	<b>16,079,318.80</b>
Centro de Investigaciones y Estudios Superiores en Antropología Social - Unidad Centro Interdisciplinario de Investigación para el Desarrollo Integral Regional Unidad Oaxaca	42	27	15	7,458,924.00	5	554,796.00	36	6,657,552.00
Novauniversitas	3	3	0	205,480.00	3	205,480.00	ND	ND
Universidad de Chalcatongo	1	1	0	82,192.00	0	0.00	1	82,192.00
Universidad de la Sierra Juárez	12	10	2	1,240,764.48	6	402,782.40	5	661,564.80
Universidad de la Sierra Sur	15	9	6	1,047,948.00	11	554,796.00	4	493,152.00
Universidad del Istmo	8	7	1	1,109,592.00	4	369,864.00	4	739,728.00
Universidad del Mar	32	25	7	ND	12	ND	19	ND
Universidad del Papaloapan	31	21	10	4,540,872.00	10	1,232,160.00	19	2,914,296.00
Universidad Tecnológica de la Mixteca	43	26	17	4,571,930.00	14	863,016.00	28	3,421,242.00
<b>Total 2020</b>								
<b>Total</b>	<b>219</b>	<b>152</b>	<b>67</b>	<b>18,367,171.20</b>	<b>83</b>	<b>5,365,041.60</b>	<b>128</b>	<b>12,008,464.80</b>
Centro Interdisciplinario de Investigación para el Desarrollo Integral Regional Unidad Oaxaca	47	34	13	7 436 712.00	8	710 400.00	36	6 051 456.00
Novauniversitas	2	2	0	253,550.40	2	253,550.40	ND	ND
Universidad de la Cañada	5	2	3	604,996.80	1	54,734.40	4	550,262.40
Universidad de Chalcatongo	1	1	0	126,768.00	1	126,768.00	0	0.00
Universidad de la Sierra Juárez	13	11	2	1,812,000.00	5	420,000.00	7	1,176,000.00
Universidad de la Sierra Sur	15	10	5	1,267,752.00	10	633,876.00	5	633,876.00
Universidad del Istmo	16	11	5	2,034,252.00	10	924,660.00	6	1,109,592.00
Universidad del Mar	40	30	10	ND	17	ND	22	ND
Universidad del Papaloapan	37	25	12	6,721,432.80	14	1,700,380.80	22	4,743,816.00
Universidad Tecnológica de la Mixteca	43	26	17	5,546,419.20	15	1,251,072.00	26	3,794,918.40

Continúa



Número y monto de estímulos recibidos por los miembros del Sistema Nacional de Investigadores (SNI)

Cuadro 1.1.21

2019 y 2020

(1a. parte)

Instituciones	Total				Nivel C		Nivel I	
	Número	Hombres	Mujeres	Monto (Pesos)	Número	Monto (Pesos)	Número	Monto (Pesos)
<b>Estimado 2020</b>								
<b>Total</b>	<b>218</b>	<b>151</b>	<b>67</b>	<b>10,056,480.80</b>	<b>82</b>	<b>3,033,699.20</b>	<b>128</b>	<b>6,473,396.40</b>
Centro Interdisciplinario de Investigación para el Desarrollo Integral Regional Unidad Oaxaca	47	34	13	7 436 712.00	8	710 400.00	36	6 051 456.00
Novauniversitas	2	2	0	147,904.40	2	147,904.40	ND	ND
Universidad de la Cañada	5	2	3	604,996.80	1	54,734.40	4	550,262.40
Universidad de Chalcatongo	1	1	0	63,384.00	1	63,384.00	0	0.00
Universidad de la Sierra Juárez	13	11	2	1,812,000.00	5	420,000.00	7	1,176,000.00
Universidad de la Sierra Sur	15	10	5	633,876.00	10	316,938.00	5	316,938.00
Universidad del Istmo	16	11	5	2,034,252.00	10	924,660.00	6	1,109,592.00
Universidad del Mar	40	30	10	ND	17	ND	22	ND
Universidad del Papaloapan	36	24	12	1,986,858.00	13	480,542.40	22	1,423,144.80
Universidad Tecnológica de la Mixteca	43	26	17	2,773,209.60	15	625,536.00	26	1,897,459.20

## Número y monto de estímulos recibidos por los miembros del Sistema Nacional de Investigadores (SNI)

Cuadro 1.1.21

2019 y 2020

(2a. parte y última)

Instituciones	Nivel II		Nivel III		Emérito	
	Número	Monto (Pesos)	Número	Monto (Pesos)	Número	Monto (Pesos)
<b>Total 2019</b>						
<b>Total</b>	<b>8</b>	<b>1,557,137.28</b>	<b>1</b>	<b>431,508.00</b>	<b>1</b>	<b>287,672.00</b>
Centro de Investigaciones y Estudios Superiores en Antropología Social - Unidad Centro Interdisciplinario de Investigación para el Desarrollo Integral Regional Unidad Oaxaca	3	739,728.00	1	431,508.00	0	0.00
Novauniversitas	ND	ND	ND	ND	ND	ND
Universidad de Chalcatongo	0	0.00	0	0.00	0	0.00
Universidad de la Sierra Juárez	1	176,417.28	0	0.00	0	0.00
Universidad de la Sierra Sur	0	0.00	0	0.00	0	0.00
Universidad del Istmo	0	0.00	0	0.00	0	0.00
Universidad del Mar	1	ND	ND	ND	ND	ND
Universidad del Papaloapan	2	394,416.00	0	0.00	0	0.00
Universidad Tecnológica de la Mixteca	0	0.00	0	0.00	1	287,672.00
<b>Total 2020</b>						
<b>Total</b>	<b>7</b>	<b>680,896.80</b>	<b>0</b>	<b>0.00</b>	<b>1</b>	<b>312,768.00</b>
Centro Interdisciplinario de Investigación para el Desarrollo Integral Regional Unidad Oaxaca	3	674 856.00	0	0.00	0	0.00
Novauniversitas	ND	ND	ND	ND	ND	ND
Universidad de la Cañada	ND	ND	ND	ND	ND	ND
Universidad de Chalcatongo	0	0.00	0	0.00	0	0.00
Universidad de la Sierra Juárez	1	216,000.00	0	0.00	0	0.00
Universidad de la Sierra Sur	0	0.00	0	0.00	0	0.00
Universidad del Istmo	0	0.00	0	0.00	0	0.00
Universidad del Mar	1	ND	0	ND	0	ND
Universidad del Papaloapan	1	277,236.00		0.00		0.00
Universidad Tecnológica de la Mixteca	1	187,660.80	0	0.00	1	312,768.00

Continúa

**Número y monto de estímulos recibidos por los miembros del Sistema Nacional de Investigadores (SNI)**

Cuadro 1.1.21

**2019 y 2020**

(2a. parte y última)

Instituciones	Nivel II		Nivel III		Emérito	
	Número	Monto (Pesos)	Número	Monto (Pesos)	Número	Monto (Pesos)
<b>Estimado 2020</b>						
<b>Total</b>	<b>7</b>	<b>393,001.20</b>	<b>0</b>	<b>0.00</b>	<b>1</b>	<b>156,384.00</b>
Centro Interdisciplinario de Investigación para el Desarrollo Novauniversitas	3	674 856.00	0	0.00	0	0.00
Universidad de la Cañada	ND	ND	ND	ND	ND	ND
Universidad de Chalcatongo	ND	ND	ND	ND	ND	ND
Universidad de la Sierra Juárez	0	0.00	0	0.00	0	0.00
Universidad de la Sierra Sur	1	216,000.00	0	0.00	0	0.00
Universidad del Istmo	0	0.00	0	0.00	0	0.00
Universidad del Mar	0	0.00	0	0.00	0	0.00
Universidad del Papaloapan	1	ND	0	ND	0	ND
Universidad Tecnológica de la	1	83,170.80	0	0.00	0	0.00
	1	93,830.40	0	0.00	1	156,384.00

No Disponible.

Total 2019: Cifras del 1 de enero al 31 de diciembre de 2019.

Preliminar 2020: Cifras del 1 de enero al 30 de septiembre de 2020.

Estimado 2020: Cifras del 1 de octubre al 31 de diciembre de 2020.

Fuente: Consejo Oaxaqueño de Ciencia, Tecnología e Innovación. Departamento de Becas.

**Productos de investigación generados por institución educativa  
2019 y 2020**

Cuadro 1.1.22

Instituciones	Total	Libros	Capítulos de libros	Artículos	Patentes	Otros productos con derecho de
<b>Total 2019</b>						
<b>Total</b>	<b>386</b>	<b>18</b>	<b>90</b>	<b>234</b>	<b>1</b>	<b>43</b>
Centro de Investigación y Estudios Superiores en Antropología Social - Unidad Pacífico Sur	59	6	25	14	ND	14
Centro Interdisciplinario de Investigación para el Desarrollo Integral Regional Unidad Oaxaca	32	0	2	30	0	0
Novauniversitas	1	0	0	1	0	0
Universidad de la Costa	3	0	0	3	0	0
Universidad de Chalcatongo	1	0	0	1	0	0
Universidad de la Sierra Juárez	2	0	0	2	0	0
Universidad de la Sierra Sur	50	5	21	22	0	2
Universidad del Istmo	39	1	3	32	0	3
Universidad del Mar	100	1	10	89	0	0
Universidad del Papaloapan	40	1	2	24	0	13
Universidad Tecnológica de la Mixteca	59	4	27	16	1	11
<b>Preliminar 2020</b>						
<b>Total</b>	<b>353</b>	<b>6</b>	<b>36</b>	<b>288</b>	<b>6</b>	<b>17</b>
Centro Interdisciplinario de Investigación para el Desarrollo Integral Regional Unidad Oaxaca	53	0	2	51	0	0
Instituto de Investigaciones Sociales y Humanas	7	2	0	0	5	0
Novauniversitas	3	0	0	3	0	0
Universidad de la Cañada	10	0	2	5	0	3
Universidad de la Costa	1	ND	ND	1	ND	ND
Universidad de Chalcatongo	3	0	0	3	0	0
Universidad de la Sierra Juárez	7	0	1	6	0	0
Universidad de la Sierra Sur	35	1	3	30	0	1
Universidad del Istmo	26	0	2	24	0	0
Universidad del Mar	110	1	16	93	0	0
Universidad del Papaloapan	42	0	2	34	0	6
Universidad Tecnológica de la Mixteca	56	2	8	38	1	7

Continúa

**Productos de investigación generados por institución educativa  
2019 y 2020**

Cuadro 1.1.22

Instituciones	Total	Libros	Capítulos de libros	Artículos	Patentes	Otros productos con derecho de
<b>Estimado 2020</b>						
<b>Total</b>	<b>315</b>	<b>5</b>	<b>25</b>	<b>271</b>	<b>1</b>	<b>13</b>
Centro Interdisciplinario de Investigación para el Desarrollo Integral Regional Unidad Oaxaca	53	0	2	51	0	0
Instituto de Investigaciones Sociales y Humanas	7	2	0	5	0	0
Novauniversitas	5	0	0	5	0	0
Universidad de la Cañada	14	0	3	8	0	3
Universidad de la Costa	1	ND	ND	1	ND	ND
Universidad de Chalcatongo	3	0	0	3	0	0
Universidad de la Sierra Juárez	10	0	1	9	0	0
Universidad de la Sierra Sur	13	0	0	11	0	2
Universidad del Istmo	31	0	0	31	0	0
Universidad del Mar	110	1	16	93	0	0
Universidad del Papaloapan	42	1	1	34	0	6
Universidad Tecnológica de la Mixteca	26	1	2	20	1	2

ND. No Disponible.

Total 2019: Cifras del 1 de enero al 31 de diciembre de 2019.

Preliminar 2020: Cifras del 1 de enero al 30 de septiembre de 2020.

Estimado 2020: Cifras del 1 de octubre al 31 de diciembre de 2020.

Fuente: Consejo Oaxaqueño de Ciencia, Tecnología e Innovación. Unidad de Vinculación.

## Obras e inversión ejercida en infraestructura educativa por región, según fuente de financiamiento

Cuadro 1.1.23

2019 y 2020

(1a. parte)

Fuente de financiamiento	Estado	Cañada	Costa	Istmo	Mixteca
<b>Total 2019</b>					
<b>Total Obras</b>	<b>67</b>	<b>1</b>	<b>4</b>	<b>25</b>	<b>4</b>
Fondo de Aportaciones Múltiples Infraestructura Educativa Básica	27	0	1	13	0
Fondo de Aportaciones Múltiples Educativa Superior (Infraestructura Media Superior FAM Superior)	11	0	0	2	1
Fondo de Aportaciones Múltiples Infraestructura Educativa Superior (FAM Superior)	3	0	0	1	1
Programa escuelas al CIEN	3	0	0	0	1
Fondo de Aportaciones Múltiples Infraestructura Educativa Básica Remanentes Potenciación Productos Financieros	2	0	0	1	1
Fondo de Aportaciones Múltiples Infraestructura Educativa Básica Remanentes Potenciación Capital	14	1	2	5	0
Fondo de Aportaciones Múltiples (Remanentes Potenciados)	1	0	0	1	0
Ramo 11 Educación Pública	5	0	1	1	0
Deuda Directa a Corto Plazo	1	0	0	1	0
<b>Total Inversión (Pesos)</b>	<b>166,014,997.94</b>	<b>1,000,000.00</b>	<b>6,949,063.57</b>	<b>61,122,274.55</b>	<b>40,405,849.56</b>
Fondo de Aportaciones Múltiples Infraestructura Educativa Básica	60,851,051.83	0.00	4,949,730.59	25,995,279.68	0.00
Fondo de Aportaciones Múltiples Educativa Superior (Infraestructura Media Superior FAM Superior)	7,620,469.60	0.00	0.00	1,200,000.00	1,455,130.20
Fondo de Aportaciones Múltiples Infraestructura Educativa Superior (FAM Superior)	26,449,650.00	0.00	0.00	17,466,750.00	5,988,600.00
Programa escuelas al CIEN	31,190,880.00	0.00	0.00	0.00	30,000,000.00
Fondo de Aportaciones Múltiples Infraestructura Educativa Básica Remanentes Potenciación Productos Financieros	3,047,619.36	0.00	0.00	85,500.00	2,962,119.36
Fondo de Aportaciones Múltiples Infraestructura Educativa Básica Remanentes Potenciación Capital	24,045,259.99	1,000,000.00	1,700,332.98	9,895,544.87	0.00
Fondo de Aportaciones Múltiples (Remanentes Potenciados)	1,890,000.00	0.00	0.00	1,890,000.00	0.00
Ramo 11 Educación Pública	7,920,067.16	0.00	299,000.00	1,589,200.00	0.00
Deuda Directa a Corto Plazo	3,000,000.00	0.00	0.00	3,000,000.00	0.00

Continúa

Obras e inversión ejercida en infraestructura educativa por región, según fuente de financiamiento  
2019 y 2020

Cuadro 1.1.23  
(1a. parte)

Fuente de financiamiento	Estado	Cañada	Costa	Istmo	Mixteca
<b>Preliminar 2020</b>					
<b>Total Obras</b>	<b>159</b>	<b>4</b>	<b>8</b>	<b>65</b>	<b>15</b>
Fondo de Aportaciones Múltiples Infraestructura Educativa Básica	5	0	0	1	0
Fondo de Aportaciones Múltiples Educativa Superior (Infraestructura Media Superior FAM Superior)	41	4	2	8	4
Fondo de Aportaciones Múltiples Infraestructura Educativa Superior (FAM Superior)	4	0	0	2	0
Programa escuelas al CIEN	101		6	53	8
Apoyos parciales inmediatos	3	0	0	0	0
Fondo de Aportaciones Múltiples (IES Productos Financieros)	2	0	0	1	1
Fondo de Aportaciones Múltiples (Remanentes Potenciados)	3	0	0	0	2
<b>Total Inversión (Pesos)</b>	<b>516,737,345.71</b>	<b>614,340.00</b>	<b>25,264,670.15</b>	<b>234,765,604.96</b>	<b>53,581,000.15</b>
Fondo de Aportaciones Múltiples Infraestructura Educativa Básica	10,548,790.56	0.00	0.00	4,548,790.56	0.00
Fondo de Aportaciones Múltiples Educativa Superior (Infraestructura Media Superior FAM Superior)	7,918,067.48	614,340.00	85,425.00	1,766,695.40	595,425.00
Fondo de Aportaciones Múltiples Infraestructura Educativa Superior (FAM Superior)	51,856,723.00	0.00	0.00	25,705,801.00	0.00
Programa escuelas al CIEN	403,755,205.90	0.00	25,179,245.15	196,160,483.38	42,595,636.00
Apoyos Parciales Inmediatos	12,000,000.00	0.00	0.00	0.00	0.00
Fondo de Aportaciones Múltiples (IES Productos Financieros)	3,421,294.03	0.00	0.00	2,583,834.62	837,459.41
Fondo de Aportaciones Múltiples (Remanentes Potenciados)	27,237,264.74	0.00	0.00	4,000,000.00	9,552,479.74
<b>Estimado 2020</b>					
<b>Total Obras</b>	<b>55</b>	<b>2</b>	<b>7</b>	<b>9</b>	<b>8</b>
Fondo de Aportaciones Múltiples Infraestructura Educativa Básica	54	2	7	9	7
Fondo de Aportaciones Múltiples Educativa Superior (Infraestructura Media Superior FAM Superior)	1	0	0	0	1
<b>Total Inversión (Pesos)</b>	<b>43,834,980.20</b>	<b>1,592,600.00</b>	<b>5,574,100.00</b>	<b>7,166,700.00</b>	<b>6,408,880.20</b>
Fondo de Aportaciones Múltiples Infraestructura Educativa Básica	43,000,200.00	1,592,600.00	5,574,100.00	7,166,700.00	5,574,100.00
Fondo de Aportaciones Múltiples Educativa Superior (Infraestructura Media Superior FAM Superior)	834,780.20	0.00	0.00	0.00	834,780.20

## Obras e inversión ejercida en infraestructura educativa por región, según fuente de financiamiento

Cuadro 1.1.23

2019 y 2020

(2a. parte y última)

Fuente de financiamiento	Papaloapan	Sierra Norte	Sierra Sur	Valles Centrales
<b>Total 2019</b>				
<b>Total Obras</b>	<b>1</b>	<b>4</b>	<b>9</b>	<b>19</b>
Fondo de Aportaciones Múltiples Infraestructura Educativa Básica	1	1	7	4
Fondo de Aportaciones Múltiples Educativa Superior (Infraestructura Media Superior FAM Superior)	0	1	2	5
Fondo de Aportaciones Múltiples Infraestructura Educativa Superior (FAM Superior)	0	0	0	1
Programa Presupuestario Expansión de la Educación Media y Superior (ProExES)	0	0	0	0
Programa escuelas al CIEN	0	1	0	1
Fondo de Aportaciones Múltiples Infraestructura Educativa Básica Remanentes Potenciación Productos Financieros	0	0	0	0
Fondo de Aportaciones Múltiples Infraestructura Educativa Básica Remanentes Potenciación Capital	0	1	0	5
Fondo de Aportaciones Múltiples (IES Productos Financieros)	0	0	0	0
Fondo de Aportaciones Múltiples (Remanentes Potenciados)	0	0	0	0
Ramo 11 Educación Pública	0	0	0	3
Deuda Directa a Corto Plazo	0	0	0	0
<b>Total Inversión (Pesos)</b>	<b>1,163,299.42</b>	<b>10,864,280.04</b>	<b>13,283,658.75</b>	<b>31,226,572.05</b>
Fondo de Aportaciones Múltiples Infraestructura Educativa Básica	1,163,299.42	6,779,149.84	12,128,528.55	9,835,063.75
Fondo de Aportaciones Múltiples Educativa Superior (Infraestructura Media Superior FAM Superior)	0.00	1,905,130.20	1,155,130.20	1,905,079.00
Fondo de Aportaciones Múltiples Infraestructura Educativa Superior (FAM Superior)	0.00	0.00	0.00	2,994,300.00
Programa escuelas al CIEN	0.00	680,000.00	0.00	510,880.00
Fondo de Aportaciones Múltiples Infraestructura Educativa Básica Remanentes Potenciación Productos Financieros	0.00	0.00	0.00	0.00
Fondo de Aportaciones Múltiples Infraestructura Educativa Básica Remanentes Potenciación Capital	0.00	1,500,000.00	0.00	9,949,382.14
Fondo de Aportaciones Múltiples (Remanentes Potenciados)	0.00	0.00	0.00	0.00
Ramo 11 Educación Pública	0.00	0.00	0.00	6,031,867.16
Deuda Directa a Corto Plazo	0.00	0.00	0.00	0.00

Continúa



Obras e inversión ejercida en infraestructura educativa por región, según fuente de financiamiento

Cuadro 1.1.23

2019 y 2020

(2a. parte y última)

Fuente de financiamiento	Papaloapan	Sierra Norte	Sierra Sur	Valles Centrales
<b>Preliminar 2020</b>				
<b>Total Obras</b>	<b>9</b>	<b>7</b>	<b>18</b>	<b>33</b>
Fondo de Aportaciones Múltiples Infraestructura Educativa Básica	0	0	4	0
Fondo de Aportaciones Múltiples Educativa Superior (Infraestructura Media Superior FAM Superior)	4	7	5	7
Fondo de Aportaciones Múltiples Infraestructura Educativa Superior (FAM Superior)	0	0	0	2
Programa escuelas al CIEN	5	0	9	20
Apoyos parciales inmediatos	0	0	0	3
Fondo de Aportaciones Múltiples (IES Productos Financieros)	0	0	0	0
Fondo de Aportaciones Múltiples (Remanentes Potenciados)	0	0	0	1
<b>Total Inversión (Pesos)</b>	<b>27,067,170.00</b>	<b>1,352,775.28</b>	<b>19,359,133.57</b>	<b>154,732,651.60</b>
Fondo de Aportaciones Múltiples Infraestructura Educativa Básica	0.00	0.00	6,000,000.00	0.00
Fondo de Aportaciones Múltiples Educativa Superior (Infraestructura Media Superior FAM Superior)	617,170.00	1,352,775.28	348,680.00	2,537,556.80
Fondo de Aportaciones Múltiples Infraestructura Educativa Superior (FAM Superior)	0.00	0.00	0.00	26,150,922.00
Programa escuelas al CIEN	26,450,000.00	0.00	13,010,453.57	100,359,387.80
Apoyos Parciales Inmediatos	0.00	0.00	0.00	12,000,000.00
Fondo de Aportaciones Múltiples (IES Productos Financieros)	0.00	0.00	0.00	0.00
Fondo de Aportaciones Múltiples (Remanentes Potenciados)	0.00	0.00	0.00	13,684,785.00
<b>Estimado 2020</b>				
<b>Total Obras</b>	<b>3</b>	<b>3</b>	<b>2</b>	<b>21</b>
Fondo de Aportaciones Múltiples Infraestructura Educativa Básica	3	3	2	21
Fondo de Aportaciones Múltiples Educativa Superior (Infraestructura Media Superior FAM Superior)	0	0	0	0
<b>Total Inversión (Pesos)</b>	<b>2,388,900.00</b>	<b>2,388,900.00</b>	<b>1,592,600.00</b>	<b>16,722,300.00</b>
Fondo de Aportaciones Múltiples Infraestructura Educativa Básica	2,388,900.00	2,388,900.00	1,592,600.00	16,722,300.00
Fondo de Aportaciones Múltiples Educativa Superior (Infraestructura Media Superior FAM Superior)	0.00	0.00	0.00	0.00

Nota: Los montos de inversión reportados en el cierre 2019, presentan una disminución debido a las modificaciones en las autorizaciones de recursos destinados para dichas obras.

Total 2019: Cifras del 1 de enero al 31 de diciembre de 2019.

Preliminar 2020: Cifras del 1 de enero al 30 de septiembre de 2020.

Estimado 2020: Cifras del 1 de octubre al 31 de diciembre de 2020.

Fuente: Instituto Oaxaqueño Constructor de Infraestructura Física Educativa. Dirección General. Dirección de Planeación. Unidad de Programación de obras.

## Inversión en el Programa de Infraestructura Educativa por clasificación, según nivel educativo

Cuadro 1.1.24

(Miles de pesos)

2019 y 2020

Clasificación	Total a/	Preescolar	Primaria	Secundaria	Medio Superior	Superior	Educación Especial	Centros de Enseñanza Integral
<b>Total</b>	<b>910,215.40</b>	<b>20,686.66</b>	<b>277,556.89</b>	<b>188,583.05</b>	<b>26,486.46</b>	<b>384,202.01</b>	<b>6,700.33</b>	<b>6,000.00</b>
Ampliación	1,550.67	0.00	0.00	0.00	0.00	1,550.67	0.00	0.00
Construcción	363,215.07	14,457.22	126,939.17	61,431.84	13,441.72	144,945.12	2,000.00	0.00
Equipamiento	158,550.08	2,517.15	33,042.25	22,823.19	9,341.13	84,826.36	0.00	6,000.00
Estudios y proyectos	185,312.11	0.00	66,985.00	89,879.35	0.00	28,447.76	0.00	0.00
Investigación y desarrollo	106,250.92	0.00	0.00	0.00	0.00	106,250.92	0.00	0.00
Mejoramiento	602.25	0.00	0.00	0.00	0.00	602.25	0.00	0.00
Obras complementarias	14,095.72	3,712.29	6,679.82	0.00	3,703.61	0.00	0.00	0.00
Reconstrucción	4,683.65	0.00	2,936.43	1,046.88	0.00	0.00	700.33	0.00
Rehabilitación	74,464.34	0.00	40,974.22	13,401.78	0.00	16,088.34	4,000.00	0.00
Supervisión	1,490.60	0.00	0.00	0.00	0.00	1,490.60	0.00	0.00

Nota: La suma de los parciales puede no coincidir con los totales por el redondeo de las cifras.

a/ Incluye inversión autorizada 4o. trimestre octubre - diciembre 2019, inversión federal, estatal y municipal, del 01 de enero al 30 de septiembre de 2020.

Fuente: Secretaría de Finanzas. Subsecretaría de Planeación e Inversión Pública. Dirección de Seguimiento a la Inversión Pública. Coordinación de Análisis y Evaluación.

**Principales indicadores básicos del Sector Salud, por institución  
2019 y 2020**

Cuadro 1.2.1

<b>Población Atendida por Institución</b>	<b>Total</b>	<b>Hombres</b>	<b>Mujeres</b>
<b>Total 2019</b>			
Esperanza de vida al nacer (años)	73.74	70.99	76.63
Población atendida por el IMSS	15.82	0	0
Población atendida por el ISSSTE	6.61	0	0
Población atendida por PEMEX	1.23	0	0
Población atendida por la Secretaría de Marina	0.50	0	0
Población atendida por SEDENA	0.60	0	0
Población atendida por la Secretaría de Salud	59.54	0	0
Población atendida por el IMSS - Bienestar	15.70	0	0
Población de 0 a 1 año con esquema completo de vacunación	66.90	47.70	52.30
Población de 1 a 4 años con esquema completo de vacunación	83.70	47.70	52.30
Tasa bruta de natalidad	19.26	ND	ND
Tasa general de fecundidad total	2.29	ND	ND
Tasa de mortalidad general	6.30	7.06	5.61
Tasa de mortalidad infantil	11.55	10.86	12.22
Tasa de mortalidad preescolar	4.33	4.32	4.33
Tasa de mortalidad escolar	0.30	0.26	0.34
Razón de mortalidad materna	32.70	NA	32.70
Tasa de mortalidad de niños menores de 5 años por infecciones respiratorias agudas	0.15	0.11	0.20
Tasa de mortalidad por enfermedades diarreicas agudas en menores de 5 años	1.05	0.89	1.21
<b>Preliminar 2020</b>			
Esperanza de vida al nacer (años)	73.90	71.16	76.77
Población atendida por el IMSS	15.82	0	0
Población atendida por el ISSSTE	6.61	0	0
Población atendida por PEMEX	1.23	0	0
Población atendida por la Secretaría de Marina	0.50	0	0
Población atendida por SEDENA	0.60	0	0
Población atendida por la Secretaría de Salud	59.54	0	0
Población atendida por el IMSS - Bienestar	15.70	0	0
Población de 0 a 1 año con esquema completo de vacunación	49.50	48	52
Población de 1 a 4 años con esquema completo de vacunación	62.50	48	52
Tasa bruta de natalidad	19.03	ND	ND
Tasa general de fecundidad total	2.27	ND	ND
Tasa de mortalidad general	3.67	3.94	3.41
Tasa de mortalidad infantil	3.68	4.12	3.25
Tasa de mortalidad preescolar	0.99	1.03	0.96

Continúa

## Principales indicadores básicos del Sector Salud, por institución

Cuadro 1.2.1

2019 y 2020

Población Atendida por Institución	Total	Hombres	Mujeres
Tasa de mortalidad escolar	0.11	0.12	0.10
Razón de mortalidad materna	31.90	NA	31.90
Tasa de mortalidad de niños menores de 5 años por infecciones respiratorias agudas	0.51	0.50	0.52
Tasa de mortalidad por enfermedades diarreicas agudas en menores de 5 años	3.56	4.01	3.12
<b>Estimado 2020</b>			
Esperanza de vida al nacer (años)	73.90	71.16	76.77
Población atendida por el IMSS	15.82	0	0
Población atendida por el ISSSTE	6.61	0	0
Población atendida por PEMEX	1.23	0	0
Población atendida por la Secretaría de Marina	0.50	0	0
Población atendida por SEDENA	0.60	0	0
Población atendida por la Secretaría de Salud	59.54	0	0
Población atendida por el IMSS - Bienestar	15.70	0	0
Población de 0 a 1 año con esquema completo de vacunación	49.50	48	52
Población de 1 a 4 años con esquema completo de vacunación	62.60	48	52
Tasa bruta de natalidad	19.03	ND	ND
Tasa general de fecundidad total	2.27	ND	ND
Tasa de mortalidad general	6.33	6.94	5.72
Tasa de mortalidad infantil	10.84	11.26	10.42
Tasa de mortalidad preescolar	4.48	4.51	4.46
Tasa de mortalidad escolar	0.23	0.26	0.21
Razón de mortalidad materna	34.50	NA	34.50
Tasa de mortalidad de niños menores de 5 años por infecciones respiratorias agudas	0.97	0.96	0.99
Tasa de mortalidad por enfermedades diarreicas agudas en menores de 5 años	3.59	4.14	3.05

NA. No Aplica

ND. No Disponible

Total 2019: Cifras del 1 de enero al 31 de diciembre de 2019.

Preliminar 2020: Cifras del 1 de enero al 30 de junio de 2020.

Estimado 2020: Cifras del 1 de julio al 31 de diciembre de 2020.

Fuente: Servicios de Salud de Oaxaca. Coordinación General de Supervisión y Apoyo Técnico. Dirección de Planeación de Desarrollo.

**Inversión en obras de infraestructura y equipamiento en el Sector Salud por clasificación, según región**

Cuadro 1.2.2

(Miles de pesos)

2019 y 2020

Nivel Clasificación	Estado	Cañada	Costa	Istmo	Mixteca	Papaloapan	Sierra Norte	Sierra Sur	Valles Centrales	Cobertura Estatad
<b>Total a/</b>	<b>488,494.90</b>	<b>11,252.22</b>	<b>58,989.67</b>	<b>57,049.64</b>	<b>85,835.57</b>	<b>13,322.98</b>	<b>91,532.95</b>	<b>29,472.30</b>	<b>135,827.68</b>	<b>5,211.88</b>
<b>Atención médica</b>	<b>8,291.40</b>	<b>0.00</b>	<b>0.00</b>	<b>0.00</b>	<b>0.00</b>	<b>0.00</b>	<b>0.00</b>	<b>0.00</b>	<b>3,079.52</b>	<b>5,211.88</b>
curativa	8,291.40	0.00	0.00	0.00	0.00	0.00	0.00	0.00	3,079.52	5,211.88
<b>Unidades Médicas</b>	<b>266,680.73</b>	<b>8,736.49</b>	<b>35,908.06</b>	<b>49,222.33</b>	<b>47,099.14</b>	<b>10,826.68</b>	<b>15,005.33</b>	<b>19,545.73</b>	<b>80,336.96</b>	<b>0.00</b>
Ampliación	16,655.45	0.00	0.00	0.00	0.00	0.00	0.00	0.00	16,655.45	0.00
Construcción	61,881.66	1,500.00	15,072.00	17,868.80	20,601.00	0.00	3,285.45	3,554.41	0.00	0.00
Equipamiento	104,200.38	3,236.49	9,003.38	18,073.74	5,948.31	4,026.68	5,088.87	4,298.44	54,524.46	0.00
Estudios y proyectos	10,721.66	0.00	2,816.91	2,816.91	2,600.24	0.00	0.00	1,620.88	866.73	0.00
Rehabilitación	73,221.58	4,000.00	9,015.78	10,462.88	17,949.59	6,800.00	6,631.01	10,072.00	8,290.32	0.00
<b>Hospitales</b>	<b>213,522.77</b>	<b>2,515.73</b>	<b>23,081.61</b>	<b>7,827.31</b>	<b>38,736.43</b>	<b>2,496.30</b>	<b>76,527.62</b>	<b>9,926.57</b>	<b>52,411.20</b>	<b>0.00</b>
Construcción	88,354.91	0.00	0.00	0.00	13,500.00	0.00	74,854.91	0.00	0.00	0.00
Equipamiento	81,120.41	2,515.73	18,010.84	3,027.31	17,242.95	2,296.30	1,672.71	9,726.57	26,628.00	0.00
Estudios y proyectos	25,863.35	0.00	0.00	0.00	5,460.15	0.00	0.00	0.00	20,403.20	0.00
Rehabilitación	18,184.10	0.00	5,070.78	4,800.00	2,533.33	200.00	0.00	200.00	5,380.00	0.00

Nota: La suma de los parciales puede no coincidir con los totales por el redondeo de las cifras.

a/ Incluye inversión autorizada 4o. trimestre octubre - diciembre 2019, inversión federal, estatal y municipal, del 01 de enero al 30 de septiembre de 2020.

Fuente: Secretaría de Finanzas. Subsecretaría de Planeación e Inversión Pública. Dirección de Seguimiento a la Inversión Pública. Coordinación de Análisis y Evaluación.

## Recursos humanos del Sector Salud por institución y tipo de personal según región

Cuadro 1.2.3

2019 y 2020

Institución Tipo de Personal	Estado	Cañada	Costa	Istmo	Mixteca	Papaloapan	Sierra Norte	Sierra Sur	Valles Centrales
<b>Total 2019</b>									
<b>Total</b>	<b>27,227</b>	<b>769</b>	<b>3,119</b>	<b>4,601</b>	<b>2,593</b>	<b>2,480</b>	<b>786</b>	<b>1,278</b>	<b>11,601</b>
Médicos	6,526	236	733	1,076	787	530	259	414	2,491
Paramédicos	12,715	415	1,724	2,120	1,342	1,301	396	684	4,733
Otros	7,986	118	662	1,405	464	649	131	180	4,377
<b>DIF</b>	<b>151</b>	<b>0</b>	<b>0</b>	<b>0</b>	<b>5</b>	<b>0</b>	<b>0</b>	<b>5</b>	<b>141</b>
Médicos	64	0	0	0	4	0	0	3	57
Paramédicos	39	0	0	0	0	0	0	0	39
Otros	48	0	0	0	1	0	0	2	45
<b>IMSS</b>	<b>4,361</b>	<b>14</b>	<b>311</b>	<b>664</b>	<b>23</b>	<b>588</b>	<b>4</b>	<b>1</b>	<b>2,756</b>
Médicos	889	7	71	143	4	109	1	0	554
Paramédicos	1,952	3	139	301	3	284	2	0	1,220
Otros	1,520	4	101	220	16	195	1	1	982
<b>IMSS - Bienestar</b>	<b>2,979</b>	<b>268</b>	<b>307</b>	<b>386</b>	<b>923</b>	<b>84</b>	<b>164</b>	<b>320</b>	<b>527</b>
Médicos	1,069	98	105	148	334	40	59	109	176
Paramédicos	1,808	158	190	228	553	44	98	200	337
Otros	102	12	12	10	36	0	7	11	14
<b>ISSSTE</b>	<b>1,608</b>	<b>4</b>	<b>177</b>	<b>453</b>	<b>260</b>	<b>230</b>	<b>2</b>	<b>7</b>	<b>475</b>
Médicos	344	2	59	95	61	53	1	2	71
Paramédicos	523	2	64	153	118	96	1	4	85
Otros	741	0	54	205	81	81	0	1	319
<b>PEMEX</b>	<b>431</b>	<b>0</b>	<b>0</b>	<b>431</b>	<b>0</b>	<b>0</b>	<b>0</b>	<b>0</b>	<b>0</b>
Médicos	94	0	0	94	0	0	0	0	0
Paramédicos	124	0	0	124	0	0	0	0	0
Otros	213	0	0	213	0	0	0	0	0
<b>SEDENA</b>	<b>265</b>	<b>0</b>	<b>0</b>	<b>0</b>	<b>0</b>	<b>0</b>	<b>0</b>	<b>0</b>	<b>265</b>
Médicos	65	0	0	0	0	0	0	0	65
Paramédicos	68	0	0	0	0	0	0	0	68
Otros	132	0	0	0	0	0	0	0	132

Continúa

Recursos humanos del Sector Salud por institución y tipo de personal según región

Cuadro 1.2.3

2019 y 2020

Institución Tipo de Personal	Estado	Cañada	Costa	Istmo	Mixteca	Papaloapan	Sierra Norte	Sierra Sur	Valles Centrales
<b>SEMAR</b>	<b>20</b>	<b>0</b>	<b>0</b>	<b>20</b>	<b>0</b>	<b>0</b>	<b>0</b>	<b>0</b>	<b>0</b>
Médicos	17	0	0	17	0	0	0	0	0
Paramédicos	0	0	0	0	0	0	0	0	0
Otros	3	0	0	3	0	0	0	0	0
<b>SSO</b>	<b>17,412</b>	<b>483</b>	<b>2,324</b>	<b>2,647</b>	<b>1,382</b>	<b>1,578</b>	<b>616</b>	<b>945</b>	<b>7,437</b>
Médicos	3,984	129	498	579	384	328	198	300	1,568
Paramédicos	8,201	252	1,331	1,314	668	877	295	480	2,984
Otros	5,227	102	495	754	330	373	123	165	2,885
<b>Preliminar 2020</b>									
<b>Total</b>	<b>27,308</b>	<b>775</b>	<b>3,102</b>	<b>4,588</b>	<b>2,652</b>	<b>2,480</b>	<b>764</b>	<b>1,249</b>	<b>11,698</b>
Médicos	6,621	240	730	1,077	826	540	245	404	2,559
Paramédicos	12,734	419	1,706	2,092	1,352	1,287	389	665	4,824
Otros	7,953	116	666	1,419	474	653	130	180	4,315
<b>DIF</b>	<b>147</b>	<b>0</b>	<b>0</b>	<b>0</b>	<b>4</b>	<b>0</b>	<b>0</b>	<b>4</b>	<b>139</b>
Médicos	60	0	0	0	3	0	0	3	54
Paramédicos	38	0	0	0	0	0	0	0	38
Otros	49	0	0	0	1	0	0	1	47
<b>IMSS</b>	<b>4,738</b>	<b>22</b>	<b>324</b>	<b>677</b>	<b>25</b>	<b>611</b>	<b>10</b>	<b>1</b>	<b>3,068</b>
Médicos	1,046	14	75	148	8	120	7	0	674
Paramédicos	2,098	4	145	303	3	292	2	0	1,349
Otros	1,594	4	104	226	14	199	1	1	1,045
<b>IMSS - Bienestar</b>	<b>3,270</b>	<b>281</b>	<b>324</b>	<b>400</b>	<b>1,033</b>	<b>87</b>	<b>188</b>	<b>354</b>	<b>603</b>
Médicos	1,197	102	119	156	389	43	62	124	202
Paramédicos	1,956	167	193	234	595	44	119	217	387
Otros	117	12	12	10	49	0	7	13	14
<b>ISSSTE</b>	<b>1,610</b>	<b>4</b>	<b>177</b>	<b>453</b>	<b>261</b>	<b>231</b>	<b>2</b>	<b>7</b>	<b>475</b>
Médicos	345	2	59	95	61	54	1	2	71
Paramédicos	524	2	64	153	119	96	1	4	85
Otros	741	0	54	205	81	81	0	1	319

Continúa

## Recursos humanos del Sector Salud por institución y tipo de personal según región

Cuadro 1.2.3

2019 y 2020

Institución Tipo de Personal	Estado	Cañada	Costa	Istmo	Mixteca	Papaloapan	Sierra Norte	Sierra Sur	Valles Centrales
<b>PEMEX</b>	<b>431</b>	<b>0</b>	<b>0</b>	<b>431</b>	<b>0</b>	<b>0</b>	<b>0</b>	<b>0</b>	<b>0</b>
Médicos	94	0	0	94	0	0	0	0	0
Paramédicos	124	0	0	124	0	0	0	0	0
Otros	213	0	0	213	0	0	0	0	0
<b>SEMAR</b>	<b>16</b>	<b>0</b>	<b>0</b>	<b>16</b>	<b>0</b>	<b>0</b>	<b>0</b>	<b>0</b>	<b>0</b>
Médicos	13	0	0	13	0	0	0	0	0
Paramédicos	0	0	0	0	0	0	0	0	0
Otros	3	0	0	3	0	0	0	0	0
<b>SSO</b>	<b>17,096</b>	<b>468</b>	<b>2,277</b>	<b>2,611</b>	<b>1,329</b>	<b>1,551</b>	<b>564</b>	<b>883</b>	<b>7,413</b>
Médicos	3,866	122	477	571	365	323	175	275	1,558
Paramédicos	7,994	246	1,304	1,278	635	855	267	444	2,965
Otros	5,236	100	496	762	329	373	122	164	2,890
<b>Estimado 2020</b>									
<b>Total</b>	<b>27,549</b>	<b>782</b>	<b>3,127</b>	<b>4,940</b>	<b>2,693</b>	<b>2,551</b>	<b>783</b>	<b>1,286</b>	<b>11,387</b>
Médicos	6,864	246	756	1,229	841	575	253	422	2,542
Paramédicos	13,090	425	1,734	2,318	1,387	1,343	410	694	4,779
Otros	7,595	111	637	1,393	465	633	120	170	4,066
<b>DIF</b>	<b>149</b>	<b>0</b>	<b>0</b>	<b>0</b>	<b>1</b>	<b>0</b>	<b>0</b>	<b>4</b>	<b>144</b>
Médicos	58	0	0	0	0	0	0	3	55
Paramédicos	38	0	0	0	0	0	0	0	38
Otros	53	0	0	0	1	0	0	1	51
<b>IMSS</b>	<b>4,561</b>	<b>22</b>	<b>333</b>	<b>692</b>	<b>26</b>	<b>626</b>	<b>10</b>	<b>1</b>	<b>2,851</b>
Médicos	1,029	14	82	160	8	134	7	0	624
Paramédicos	1,967	4	146	304	3	293	2	0	1,215
Otros	1,565	4	105	228	15	199	1	1	1,012
<b>IMSS - Bienestar</b>	<b>3,270</b>	<b>281</b>	<b>324</b>	<b>400</b>	<b>1,033</b>	<b>87</b>	<b>188</b>	<b>354</b>	<b>603</b>
Médicos	1,197	102	119	156	389	43	62	124	202
Paramédicos	1,956	167	193	234	595	44	119	217	387
Otros	117	12	12	10	49	0	7	13	14

Continúa



Recursos humanos del Sector Salud por institución y tipo de personal según región

Cuadro 1.2.3

2019 y 2020

Institución Tipo de Personal	Estado	Cañada	Costa	Istmo	Mixteca	Papaloapan	Sierra Norte	Sierra Sur	Valles Centrales
<b>ISSSTE</b>	<b>1,610</b>	<b>4</b>	<b>177</b>	<b>453</b>	<b>261</b>	<b>231</b>	<b>2</b>	<b>7</b>	<b>475</b>
Médicos	345	2	59	95	61	54	1	2	71
Paramédicos	524	2	64	153	119	96	1	4	85
Otros	741	0	54	205	81	81	0	1	319
<b>PEMEX</b>	<b>431</b>	<b>0</b>	<b>0</b>	<b>431</b>	<b>0</b>	<b>0</b>	<b>0</b>	<b>0</b>	<b>0</b>
Médicos	94	0	0	94	0	0	0	0	0
Paramédicos	124	0	0	124	0	0	0	0	0
Otros	213	0	0	213	0	0	0	0	0
<b>SEMAR</b>	<b>21</b>	<b>0</b>	<b>0</b>	<b>21</b>	<b>0</b>	<b>0</b>	<b>0</b>	<b>0</b>	<b>0</b>
Médicos	16	0	0	16	0	0	0	0	0
Paramédicos	0	0	0	0	0	0	0	0	0
Otros	5	0	0	5	0	0	0	0	0
<b>SSO</b>	<b>17,507</b>	<b>475</b>	<b>2,293</b>	<b>2,943</b>	<b>1,372</b>	<b>1,607</b>	<b>583</b>	<b>920</b>	<b>7,314</b>
Médicos	4,125	128	496	708	383	344	183	293	1,590
Paramédicos	8,481	252	1,331	1,503	670	910	288	473	3,054
Otros	4,901	95	466	732	319	353	112	154	2,670

Total 2019: Cifras del 1 de enero al 31 de diciembre de 2019.

Preliminar 2020: Cifras del 1 de enero al 30 de junio de 2020.

Estimado 2020: Cifras del 1 de julio al 31 de diciembre de 2020.

Fuente: Servicios de Salud de Oaxaca. Coordinación General de Supervisión y Apoyo Técnico. Dirección de Planeación y Desarrollo.

## Recursos materiales de las unidades médicas en servicio del Sector Salud por institución, según región

Cuadro 1.2.4

2019 y 2020

Institución Unidades Médicas	Estado	Cañada	Costa	Istmo	Mixteca	Papaloapan	Sierra Norte	Sierra Sur	Valles Centrales
<b>Total 2019</b>									
<b>Total</b>									
Camas censables	2,058	67	267	415	168	165	68	124	784
General	99	0	10	69	10	10	0	0	0
Especialidad	1,627	43	217	307	75	155	56	86	688
Camas no censables	2,857	170	326	435	490	219	178	366	673
Consultorios	3,153	192	330	436	624	204	136	319	912
Laboratorios	75	3	13	16	10	8	5	7	13
Gabinetes de radiología	74	3	12	12	10	7	4	7	19
Quirófanos	99	3	16	19	11	8	5	8	29
Salas de expulsión	76	3	17	13	10	6	5	8	14
Peines de laboratorio	50	2	6	8	7	5	2	2	18
Bancos de sangre	6	0	0	2	0	0	0	0	4
Ambulancias	544	27	63	69	104	22	48	71	140
Farmacias	166	7	21	29	14	12	6	10	67
<b>DIF</b>									
Consultorios	62	0	0	0	3	0	0	2	57
Gabinetes de radiología	1	0	0	0	0	0	0	0	1
<b>IMSS</b>									
Camas censables	302	0	26	51	0	57	0	0	168
Especialidad	302	0	26	51	0	57	0	0	168
Camas no censables	219	0	12	50	0	46	0	0	111
Consultorios	218	2	25	42	3	42	2	0	102
Laboratorios	8	0	2	2	0	2	0	0	2
Gabinetes de radiología	14	0	2	2	0	2	0	0	8
Quirófanos	14	0	1	2	0	2	0	0	9
Salas de expulsión	5	0	1	1	0	1	0	0	2
Peines de laboratorio	21	0	2	3	0	4	0	0	12
Bancos de sangre	1	0	0	0	0	0	0	0	1
Ambulancias	22	0	5	8	0	4	0	0	5
Farmacias	27	2	4	7	1	3	1	0	9
<b>IMSS - Bienestar</b>									
Camas censables	276	24	40	39	83	0	12	38	40
Camas no censables	107	17	12	6	36	0	8	14	14
Consultorios	586	55	74	88	175	34	25	46	89
Laboratorios	9	1	1	1	3	0	1	1	1
Gabinetes de radiología	9	1	1	1	3	0	1	1	1

Continúa

Recursos materiales de las unidades médicas en servicio del Sector Salud por institución, según región

Cuadro 1.2.4

2019 y 2020

Institución Unidades Médicas	Estado	Cañada	Costa	Istmo	Mixteca	Papaloapan	Sierra Norte	Sierra Sur	Valles Centrales
Quirófanos	9	1	1	1	3	0	1	1	1
Salas de expulsión	9	1	1	1	3	0	1	1	1
Peines de laboratorio	18	2	2	2	6	0	2	2	2
Ambulancias	15	1	1	2	5	0	2	2	2
Farmacias	9	1	1	1	3	0	1	1	1
<b>ISSSTE</b>									
Camas censables	83	0	10	53	10	10	0	0	0
General	83	0	10	53	10	10	0	0	0
Camas no censables	29	0	6	8	10	5	0	0	0
Consultorios	139	3	28	47	21	17	3	1	19
Laboratorios	7	0	2	1	2	1	0	0	1
Gabinetes de radiología	7	0	2	1	2	1	0	0	1
Quirófanos	7	0	2	1	2	1	0	0	1
Salas de expulsión	7	0	2	1	2	1	0	0	1
Peines de laboratorio	6	0	2	1	1	1	0	0	1
Ambulancias	24	0	5	8	4	3	2	1	1
Farmacias	8	0	2	2	2	1	0	0	1
<b>PEMEX</b>									
Camas censables	30	0	0	30	0	0	0	0	0
Especialidad	30	0	0	30	0	0	0	0	0
Camas no censables	28	0	0	28	0	0	0	0	0
Consultorios	20	0	0	20	0	0	0	0	0
Laboratorios	1	0	0	1	0	0	0	0	0
Gabinetes de radiología	1	0	0	1	0	0	0	0	0
Quirófanos	3	0	0	3	0	0	0	0	0
Salas de expulsión	1	0	0	1	0	0	0	0	0
Peines de laboratorio	1	0	0	1	0	0	0	0	0
Bancos de sangre	1	0	0	1	0	0	0	0	0
Ambulancias	8	0	0	8	0	0	0	0	0
Farmacias	3	0	0	3	0	0	0	0	0
<b>SEDENA</b>									
Camas censables	56	0	0	0	0	0	0	0	56
Camas no censables	63	0	0	0	0	0	0	0	63
Consultorios	36	0	0	0	0	0	0	0	36
Laboratorios	3	0	0	0	0	0	0	0	3
Gabinetes de radiología	3	0	0	0	0	0	0	0	3
Quirófanos	3	0	0	0	0	0	0	0	3
Salas de expulsión	2	0	0	0	0	0	0	0	2

Continúa

## Recursos materiales de las unidades médicas en servicio del Sector Salud por institución, según región

Cuadro 1.2.4

## 2019 y 2020

Institución Unidades Médicas	Estado	Cañada	Costa	Istmo	Mixteca	Papaloapan	Sierra Norte	Sierra Sur	Valles Centrales
Peines de laboratorio	3	0	0	0	0	0	0	0	3
Ambulancias	25	0	0	0	0	0	0	0	25
Farmacias	15	0	0	0	0	0	0	0	15
<b>SEMAR</b>									
Camas censables	36	0	0	36	0	0	0	0	0
General	16	0	0	16	0	0	0	0	0
Especialidad	20	0	0	20	0	0	0	0	0
Camas no censables	21	0	0	21	0	0	0	0	0
Consultorios	18	0	0	18	0	0	0	0	0
Laboratorios	1	0	0	1	0	0	0	0	0
Gabinetes de radiología	1	0	0	1	0	0	0	0	0
Quirófanos	2	0	0	2	0	0	0	0	0
Salas de expulsión	1	0	0	1	0	0	0	0	0
Peines de laboratorio	1	0	0	1	0	0	0	0	0
Bancos de sangre	1	0	0	1	0	0	0	0	0
Ambulancias	4	0	0	4	0	0	0	0	0
Farmacias	1	0	0	1	0	0	0	0	0
<b>SSO</b>									
Camas censables	1,275	43	191	206	75	98	56	86	520
Especialidad	1,275	43	191	206	75	98	56	86	520
Camas no censables	2,390	153	296	322	444	168	170	352	485
Consultorios	2,074	132	203	221	422	111	106	270	609
Laboratorios	46	2	8	10	5	5	4	6	6
Gabinetes de radiología	38	2	7	6	5	4	3	6	5
Quirófanos	61	2	12	10	6	5	4	7	15
Salas de expulsión	51	2	13	8	5	4	4	7	8
Bancos de sangre	3	0	0	0	0	0	0	0	3
Ambulancias	446	26	52	39	95	15	44	68	107
Farmacias	103	4	14	15	8	8	4	9	41
<b>Preliminar 2020</b>									
<b>Total</b>									
Camas censables	2,074	70	267	415	168	165	68	124	797
General	99	0	10	69	10	10	0	0	0
Especialidad	1,699	46	217	307	75	155	56	86	757
Camas no censables	2,799	170	326	435	490	219	178	366	615
Consultorios	3,119	192	330	436	624	204	136	319	878
Laboratorios	72	3	13	16	10	8	5	7	10

Continúa

Recursos materiales de las unidades médicas en servicio del Sector Salud por institución, según región

Cuadro 1.2.4

2019 y 2020

Institución Unidades Médicas	Estado	Cañada	Costa	Istmo	Mixteca	Papaloapan	Sierra Norte	Sierra Sur	Valles Centrales
Gabinetes de radiología	71	3	12	12	10	7	4	7	16
Quirófanos	96	3	16	19	11	8	5	8	26
Salas de expulsión	74	3	17	13	10	6	5	8	12
Peines de laboratorio	47	2	6	8	7	5	2	2	15
Bancos de sangre	6	0	0	2	0	0	0	0	4
Ambulancias	519	27	63	69	104	22	48	71	115
Farmacias	151	7	21	29	14	12	6	10	52
<b>DIF</b>									
Consultorios	63	0	0	0	3	0	0	2	58
Gabinetes de radiología	1	0	0	0	0	0	0	0	1
<b>IMSS</b>									
Camas censables	302	0	26	51	0	57	0	0	168
Especialidad	302	0	26	51	0	57	0	0	168
Camas no censables	222	0	12	50	0	46	0	0	114
Consultorios	218	2	25	42	3	42	2	0	102
Laboratorios	8	0	2	2	0	2	0	0	2
Gabinetes de radiología	14	0	2	2	0	2	0	0	8
Quirófanos	14	0	1	2	0	2	0	0	9
Salas de expulsión	5	0	1	1	0	1	0	0	2
Peines de laboratorio	21	0	2	3	0	4	0	0	12
Bancos de sangre	1	0	0	0	0	0	0	0	1
Ambulancias	22	0	5	8	0	4	0	0	5
Farmacias	27	2	4	7	1	3	1	0	9
<b>IMSS - Bienestar</b>									
Camas censables	276	24	40	39	83	0	12	38	40
Camas no censables	107	17	12	6	36	0	8	14	14
Consultorios	586	55	74	88	175	34	25	46	89
Laboratorios	9	1	1	1	3	0	1	1	1
Gabinetes de radiología	9	1	1	1	3	0	1	1	1
Quirófanos	9	1	1	1	3	0	1	1	1
Salas de expulsión	9	1	1	1	3	0	1	1	1
Peines de laboratorio	18	2	2	2	6	0	2	2	2
Ambulancias	15	1	1	2	5	0	2	2	2
Farmacias	9	1	1	1	3	0	1	1	1
<b>ISSSTE</b>									
Camas censables	83	0	10	53	10	10	0	0	0
General	83	0	10	53	10	10	0	0	0

Continúa

Recursos materiales de las unidades médicas en servicio del Sector Salud por institución, según región

Cuadro 1.2.4

2019 y 2020

Institución Unidades Médicas	Estado	Cañada	Costa	Istmo	Mixteca	Papaloapan	Sierra Norte	Sierra Sur	Valles Centrales
Camas no censables	29	0	6	8	10	5	0	0	0
Consultorios	139	3	28	47	21	17	3	1	19
Laboratorios	7	0	2	1	2	1	0	0	1
Gabinetes de radiología	7	0	2	1	2	1	0	0	1
Quirófanos	7	0	2	1	2	1	0	0	1
Salas de expulsión	7	0	2	1	2	1	0	0	1
Peines de laboratorio	6	0	2	1	1	1	0	0	1
Ambulancias	24	0	5	8	4	3	2	1	1
Farmacias	8	0	2	2	2	1	0	0	1
<b>PEMEX</b>									
Camas censables	30	0	0	30	0	0	0	0	0
Especialidad	30	0	0	30	0	0	0	0	0
Camas no censables	28	0	0	28	0	0	0	0	0
Consultorios	20	0	0	20	0	0	0	0	0
Laboratorios	1	0	0	1	0	0	0	0	0
Gabinetes de radiología	1	0	0	1	0	0	0	0	0
Quirófanos	3	0	0	3	0	0	0	0	0
Salas de expulsión	1	0	0	1	0	0	0	0	0
Peines de laboratorio	1	0	0	1	0	0	0	0	0
Bancos de sangre	1	0	0	1	0	0	0	0	0
Ambulancias	8	0	0	8	0	0	0	0	0
Farmacias	3	0	0	3	0	0	0	0	0
<b>SEMAR</b>									
Camas censables	36	0	0	36	0	0	0	0	0
General	16	0	0	16	0	0	0	0	0
Especialidad	20	0	0	20	0	0	0	0	0
Camas no censables	21	0	0	21	0	0	0	0	0
Consultorios	18	0	0	18	0	0	0	0	0
Laboratorios	1	0	0	1	0	0	0	0	0
Gabinetes de radiología	1	0	0	1	0	0	0	0	0
Quirófanos	2	0	0	2	0	0	0	0	0
Salas de expulsión	1	0	0	1	0	0	0	0	0
Peines de laboratorio	1	0	0	1	0	0	0	0	0
Bancos de sangre	1	0	0	1	0	0	0	0	0
Ambulancias	4	0	0	4	0	0	0	0	0
Farmacias	1	0	0	1	0	0	0	0	0
<b>SSO</b>									
Camas censables	1,347	46	191	206	75	98	56	86	589

Continúa

Recursos materiales de las unidades médicas en servicio del Sector Salud por institución, según región

Cuadro 1.2.4

2019 y 2020

Institución Unidades Médicas	Estado	Cañada	Costa	Istmo	Mixteca	Papaloapan	Sierra Norte	Sierra Sur	Valles Centrales
Especialidad	1,347	46	191	206	75	98	56	86	589
Camas no censables	2,392	153	296	322	444	168	170	352	487
Consultorios	2,075	132	203	221	422	111	106	270	610
Laboratorios	46	2	8	10	5	5	4	6	6
Gabinetes de radiología	38	2	7	6	5	4	3	6	5
Quirófanos	61	2	12	10	6	5	4	7	15
Salas de expulsión	51	2	13	8	5	4	4	7	8
Bancos de sangre	3	0	0	0	0	0	0	0	3
Ambulancias	446	26	52	39	95	15	44	68	107
Farmacias	103	4	14	15	8	8	4	9	41

Estimado 2020

**Total**

Camas censables	2,076	70	267	417	168	165	68	124	797
General	99	0	10	69	10	10	0	0	0
Especialidad	1,699	46	217	307	75	155	56	86	757
Camas no censables	2,799	170	326	435	490	219	178	366	615
Consultorios	3,118	192	330	436	624	204	136	319	877
Laboratorios	72	3	13	16	10	8	5	7	10
Gabinetes de radiología	71	3	12	12	10	7	4	7	16
Quirófanos	96	3	16	19	11	8	5	8	26
Salas de expulsión	74	3	17	13	10	6	5	8	12
Peines de laboratorio	47	2	6	8	7	5	2	2	15
Bancos de sangre	6	0	0	2	0	0	0	0	4
Ambulancias	519	27	63	69	104	22	48	71	115
Farmacias	151	7	21	29	14	12	6	10	52

**DIF**

Consultorios	63	0	0	0	3	0	0	2	58
Gabinetes de radiología	1	0	0	0	0	0	0	0	1

**IMSS**

Camas censables	302	0	26	51	0	57	0	0	168
Especialidad	302	0	26	51	0	57	0	0	168
Camas no censables	222	0	12	50	0	46	0	0	114
Consultorios	218	2	25	42	3	42	2	0	102
Laboratorios	8	0	2	2	0	2	0	0	2
Gabinetes de radiología	14	0	2	2	0	2	0	0	8
Quirófanos	14	0	1	2	0	2	0	0	9
Salas de expulsión	5	0	1	1	0	1	0	0	2

Continúa

## Recursos materiales de las unidades médicas en servicio del Sector Salud por institución, según región

Cuadro 1.2.4

2019 y 2020

Institución Unidades Médicas	Estado	Cañada	Costa	Istmo	Mixteca	Papaloapan	Sierra Norte	Sierra Sur	Valles Centrales
Peines de laboratorio	21	0	2	3	0	4	0	0	12
Bancos de sangre	1	0	0	0	0	0	0	0	1
Ambulancias	22	0	5	8	0	4	0	0	5
Farmacias	27	2	4	7	1	3	1	0	9
<b>IMSS - Bienestar</b>									
Camas censables	276	24	40	39	83	0	12	38	40
Camas no censables	107	17	12	6	36	0	8	14	14
Consultorios	586	55	74	88	175	34	25	46	89
Laboratorios	9	1	1	1	3	0	1	1	1
Gabinetes de radiología	9	1	1	1	3	0	1	1	1
Quirófanos	9	1	1	1	3	0	1	1	1
Salas de expulsión	9	1	1	1	3	0	1	1	1
Peines de laboratorio	18	2	2	2	6	0	2	2	2
Ambulancias	15	1	1	2	5	0	2	2	2
Farmacias	9	1	1	1	3	0	1	1	1
<b>ISSSTE</b>									
Camas censables	83	0	10	53	10	10	0	0	0
General	83	0	10	53	10	10	0	0	0
Camas no censables	29	0	6	8	10	5	0	0	0
Consultorios	139	3	28	47	21	17	3	1	19
Laboratorios	7	0	2	1	2	1	0	0	1
Gabinetes de radiología	7	0	2	1	2	1	0	0	1
Quirófanos	7	0	2	1	2	1	0	0	1
Salas de expulsión	7	0	2	1	2	1	0	0	1
Peines de laboratorio	6	0	2	1	1	1	0	0	1
Ambulancias	24	0	5	8	4	3	2	1	1
Farmacias	8	0	2	2	2	1	0	0	1
<b>PEMEX</b>									
Camas censables	30	0	0	30	0	0	0	0	0
Especialidad	30	0	0	30	0	0	0	0	0
Camas no censables	28	0	0	28	0	0	0	0	0
Consultorios	20	0	0	20	0	0	0	0	0
Laboratorios	1	0	0	1	0	0	0	0	0
Gabinetes de radiología	1	0	0	1	0	0	0	0	0
Quirófanos	3	0	0	3	0	0	0	0	0
Salas de expulsión	1	0	0	1	0	0	0	0	0
Peines de laboratorio	1	0	0	1	0	0	0	0	0

Continúa



Recursos materiales de las unidades médicas en servicio del Sector Salud por institución, según región

Cuadro 1.2.4

2019 y 2020

Institución Unidades Médicas	Estado	Cañada	Costa	Istmo	Mixteca	Papaloapan	Sierra Norte	Sierra Sur	Valles Centrales
Bancos de sangre	1	0	0	1	0	0	0	0	0
Ambulancias	8	0	0	8	0	0	0	0	0
Farmacias	3	0	0	3	0	0	0	0	0
<b>SEMAR</b>									
Camas censables	38	0	0	38	0	0	0	0	0
General	16	0	0	16	0	0	0	0	0
Especialidad	20	0	0	20	0	0	0	0	0
Camas no censables	21	0	0	21	0	0	0	0	0
Consultorios	18	0	0	18	0	0	0	0	0
Laboratorios	1	0	0	1	0	0	0	0	0
Gabinetes de radiología	1	0	0	1	0	0	0	0	0
Quirófanos	2	0	0	2	0	0	0	0	0
Salas de expulsión	1	0	0	1	0	0	0	0	0
Peines de laboratorio	1	0	0	1	0	0	0	0	0
Bancos de sangre	1	0	0	1	0	0	0	0	0
Ambulancias	4	0	0	4	0	0	0	0	0
Farmacias	1	0	0	1	0	0	0	0	0
<b>SSO</b>									
Camas censables	1,347	46	191	206	75	98	56	86	589
Especialidad	1,347	46	191	206	75	98	56	86	589
Camas no censables	2,392	153	296	322	444	168	170	352	487
Consultorios	2,074	132	203	221	422	111	106	270	609
Laboratorios	46	2	8	10	5	5	4	6	6
Gabinetes de radiología	38	2	7	6	5	4	3	6	5
Quirófanos	61	2	12	10	6	5	4	7	15
Salas de expulsión	51	2	13	8	5	4	4	7	8
Bancos de sangre	3	0	0	0	0	0	0	0	3
Ambulancias	446	26	52	39	95	15	44	68	107
Farmacias	103	4	14	15	8	8	4	9	41

Total 2019: Cifras del 1 de enero al 31 de diciembre de 2019.

Preliminar 2020: Cifras del 1 de enero al 30 de junio de 2020.

Estimado 2020: Cifras del 1 de julio al 31 de diciembre de 2020.

Fuente: Servicios de Salud de Oaxaca. Coordinación General de Supervisión y Apoyo Técnico. Dirección de Planeación y Desarrollo

Unidades médicas en servicio por institución y tipo de unidad, según región

Cuadro 1.2.5

2019 y 2020

Institución Tipo de Unidad	Estado	Cañada	Costa	Istmo	Mixteca	Papaloapan	Sierra Norte	Sierra Sur	Valles Centrales
<b>Total 2019</b>	<b>3,500</b>	<b>319</b>	<b>628</b>	<b>407</b>	<b>676</b>	<b>415</b>	<b>217</b>	<b>432</b>	<b>406</b>
<b>DIF</b>	<b>1</b>	<b>0</b>	<b>0</b>	<b>0</b>	<b>0</b>	<b>0</b>	<b>0</b>	<b>0</b>	<b>1</b>
Centro de Rehabilitación	1	0	0	0	0	0	0	0	1
<b>IMSS</b>	<b>27</b>	<b>2</b>	<b>4</b>	<b>7</b>	<b>1</b>	<b>3</b>	<b>1</b>	<b>0</b>	<b>9</b>
Unidad de Medicina Familiar	23	2	3	6	1	2	1	0	8
Hospital General de Zona	3	0	0	1	0	1	0	0	1
Hospital General de Subzona	1	0	1	0	0	0	0	0	0
<b>IMSS - Bienestar</b>	<b>483</b>	<b>46</b>	<b>61</b>	<b>76</b>	<b>146</b>	<b>33</b>	<b>46</b>	<b>46</b>	<b>29</b>
Unidad Médica Rural	473	45	60	74	143	33	45	45	28
Hospital Rural	9	1	1	1	3	0	1	1	1
Unidad Médica Urbana	1	0	0	1	0	0	0	0	0
<b>ISSSTE</b>	<b>52</b>	<b>3</b>	<b>9</b>	<b>14</b>	<b>8</b>	<b>8</b>	<b>2</b>	<b>1</b>	<b>7</b>
Puesto Periférico Rentado	23	1	5	7	3	4	1	0	2
Puesto Periférico Propio	21	2	2	5	4	3	1	1	3
Clínica de Medicina Familiar	3	0	1	1	0	0	0	0	1
Clínica Hospital	4	0	1	1	1	1	0	0	0
Hospital	1	0	0	0	0	0	0	0	1
<b>PEMEX</b>	<b>3</b>	<b>0</b>	<b>0</b>	<b>3</b>	<b>0</b>	<b>0</b>	<b>0</b>	<b>0</b>	<b>0</b>
Unidad Auxiliar	2	0	0	2	0	0	0	0	0
Hospital General	1	0	0	1	0	0	0	0	0
<b>SEDENA</b>	<b>1</b>	<b>0</b>	<b>0</b>	<b>0</b>	<b>0</b>	<b>0</b>	<b>0</b>	<b>0</b>	<b>1</b>
<b>SEMAR</b>	<b>1</b>	<b>0</b>	<b>0</b>	<b>1</b>	<b>0</b>	<b>0</b>	<b>0</b>	<b>0</b>	<b>0</b>
<b>Servicios de Salud de Oaxaca</b>	<b>2,932</b>	<b>268</b>	<b>554</b>	<b>306</b>	<b>521</b>	<b>371</b>	<b>168</b>	<b>385</b>	<b>359</b>
Casa de Salud	1,970	200	425	184	354	287	81	262	177
<b>Centros de Salud</b>	<b>745</b>	<b>46</b>	<b>94</b>	<b>100</b>	<b>128</b>	<b>59</b>	<b>74</b>	<b>93</b>	<b>151</b>
Centro de Salud Rural	731	46	89	98	127	57	74	93	147
Centro de Salud con Hospitalización	14	0	5	2	1	2	0	0	4
Unemes	20	0	4	4	4	2	0	0	6
Clínica de Especialidad	4	0	0	0	0	0	0	0	4

Continúa

**Unidades médicas en servicio por institución y tipo de unidad, según región  
2019 y 2020**

Cuadro 1.2.5

Institución Tipo de Unidad	Estado	Cañada	Costa	Istmo	Mixteca	Papaloapan	Sierra Norte	Sierra Sur	Valles Centrales
Hospital Psiquiátrico	1	0	0	0	0	0	0	0	1
Hospital de la Niñez									
Oaxaqueña	1	0	0	0	0	0	0	0	1
Hospital de Especialidades	1	0	0	0	0	0	0	0	1
Hospital General	14	1	3	4	1	1	1	1	2
Hospital Comunitario	19	1	4	2	3	3	2	4	0
Unidad Móvil	157	20	24	12	31	19	10	25	16
<b>Total</b>	<b>3,134</b>	<b>319</b>	<b>403</b>	<b>424</b>	<b>522</b>	<b>328</b>	<b>336</b>	<b>370</b>	<b>432</b>
<b>DIF</b>	<b>1</b>	<b>0</b>	<b>0</b>	<b>0</b>	<b>0</b>	<b>0</b>	<b>0</b>	<b>0</b>	<b>1</b>
Centro de Rehabilitación	1	0	0	0	0	0	0	0	1
<b>IMSS</b>	<b>27</b>	<b>2</b>	<b>4</b>	<b>7</b>	<b>1</b>	<b>3</b>	<b>1</b>	<b>0</b>	<b>9</b>
Unidad de Medicina Familiar	23	2	3	6	1	2	1	0	8
Hospital General de Zona	3	0	0	1	0	1	0	0	1
Hospital General de Subzona	1	0	1	0	0	0	0	0	0
<b>IMSS - Bienestar</b>	<b>483</b>	<b>46</b>	<b>61</b>	<b>76</b>	<b>146</b>	<b>33</b>	<b>46</b>	<b>46</b>	<b>29</b>
Unidad Médica Rural	473	45	60	74	143	33	45	45	28
Hospital Rural	9	1	1	1	3	0	1	1	1
Unidad Médica Urbana	1	0	0	1	0	0	0	0	0
<b>ISSSTE</b>	<b>52</b>	<b>3</b>	<b>9</b>	<b>14</b>	<b>8</b>	<b>8</b>	<b>2</b>	<b>1</b>	<b>7</b>
Puesto Periférico Rentado	23	1	5	7	3	4	1	0	2
Puesto Periférico Propio	21	2	2	5	4	3	1	1	3
Clínica de Medicina Familiar	3	0	1	1	0	0	0	0	1
Clínica Hospital	4	0	1	1	1	1	0	0	0
Hospital	1	0	0	0	0	0	0	0	1
<b>PEMEX</b>	<b>3</b>	<b>0</b>	<b>0</b>	<b>3</b>	<b>0</b>	<b>0</b>	<b>0</b>	<b>0</b>	<b>0</b>
Unidad Auxiliar	2	0	0	2	0	0	0	0	0
Hospital General	1	0	0	1	0	0	0	0	0
<b>SEDENA</b>	<b>1</b>	<b>0</b>	<b>0</b>	<b>0</b>	<b>0</b>	<b>0</b>	<b>0</b>	<b>0</b>	<b>1</b>
<b>SEMAR</b>	<b>1</b>	<b>0</b>	<b>0</b>	<b>1</b>	<b>0</b>	<b>0</b>	<b>0</b>	<b>0</b>	<b>0</b>

Continúa

## Unidades médicas en servicio por institución y tipo de unidad, según región

Cuadro 1.2.5

2019 y 2020

Institución Tipo de Unidad	Estado	Cañada	Costa	Istmo	Mixteca	Papaloapan	Sierra Norte	Sierra Sur	Valles Centrales
<b>Servicios de Salud de Oaxaca</b>	<b>2,566</b>	<b>268</b>	<b>329</b>	<b>323</b>	<b>367</b>	<b>284</b>	<b>287</b>	<b>323</b>	<b>385</b>
Casa de Salud	1,600	200	200	200	200	200	200	200	200
<b>Centros de Salud</b>	<b>746</b>	<b>46</b>	<b>94</b>	<b>100</b>	<b>128</b>	<b>59</b>	<b>74</b>	<b>93</b>	<b>152</b>
Centro de Salud Rural	732	46	89	98	127	57	74	93	148
Centro de Salud con Hospitalización	14	0	5	2	1	2	0	0	4
Unemes	20	0	4	4	4	2	0	0	6
Clínica de Especialidad	4	0	0	0	0	0	0	0	4
Hospital Psiquiátrico	1	0	0	0	0	0	0	0	1
Hospital de la Niñez									
Oaxaqueña	1	0	0	0	0	0	0	0	1
Hospital de Especialidades	1	0	0	0	0	0	0	0	1
Hospital General	17	1	3	5	1	1	1	1	4
Hospital Comunitario	19	1	4	2	3	3	2	4	0
Unidad Móvil	157	20	24	12	31	19	10	25	16

## Estimado 2020

<b>Total</b>	<b>3,501</b>	<b>319</b>	<b>628</b>	<b>408</b>	<b>676</b>	<b>415</b>	<b>217</b>	<b>432</b>	<b>406</b>
<b>DIF</b>	<b>1</b>	<b>0</b>	<b>0</b>	<b>0</b>	<b>0</b>	<b>0</b>	<b>0</b>	<b>0</b>	<b>1</b>
Centro de Rehabilitación	1	0	0	0	0	0	0	0	1
<b>IMSS</b>	<b>27</b>	<b>2</b>	<b>4</b>	<b>7</b>	<b>1</b>	<b>3</b>	<b>1</b>	<b>0</b>	<b>9</b>
Unidad de Medicina Familiar	23	2	3	6	1	2	1	0	8
Hospital General de Zona	3	0	0	1	0	1	0	0	1
Hospital General de Subzona	1	0	1	0	0	0	0	0	0
<b>IMSS - Bienestar</b>	<b>483</b>	<b>46</b>	<b>61</b>	<b>76</b>	<b>146</b>	<b>33</b>	<b>46</b>	<b>46</b>	<b>29</b>
Unidad Médica Rural	473	45	60	74	143	33	45	45	28
Hospital Rural	9	1	1	1	3	0	1	1	1
Unidad Médica Urbana	1	0	0	1	0	0	0	0	0
<b>ISSSTE</b>	<b>52</b>	<b>3</b>	<b>9</b>	<b>14</b>	<b>8</b>	<b>8</b>	<b>2</b>	<b>1</b>	<b>7</b>
Puesto Periférico Rentado	23	1	5	7	3	4	1	0	2
Puesto Periférico Propio	21	2	2	5	4	3	1	1	3
Clínica de Medicina Familiar	3	0	1	1	0	0	0	0	1
Clínica Hospital	4	0	1	1	1	1	0	0	0
Hospital	1	0	0	0	0	0	0	0	1

Continúa

**Unidades médicas en servicio por institución y tipo de unidad, según región  
2019 y 2020**

Cuadro 1.2.5

Institución Tipo de Unidad	Estado	Cañada	Costa	Istmo	Mixteca	Papaloapan	Sierra Norte	Sierra Sur	Valles Centrales
<b>PEMEX</b>	<b>3</b>	<b>0</b>	<b>0</b>	<b>3</b>	<b>0</b>	<b>0</b>	<b>0</b>	<b>0</b>	<b>0</b>
Unidad Auxiliar	2	0	0	2	0	0	0	0	0
Hospital General	1	0	0	1	0	0	0	0	0
<b>SEDENA</b>	<b>1</b>	<b>0</b>	<b>0</b>	<b>0</b>	<b>0</b>	<b>0</b>	<b>0</b>	<b>0</b>	<b>1</b>
<b>SEMAR</b>	<b>1</b>	<b>0</b>	<b>0</b>	<b>1</b>	<b>0</b>	<b>0</b>	<b>0</b>	<b>0</b>	<b>0</b>
<b>Servicios de Salud de Oaxaca</b>	<b>2,933</b>	<b>268</b>	<b>554</b>	<b>307</b>	<b>521</b>	<b>371</b>	<b>168</b>	<b>385</b>	<b>359</b>
Casa de Salud	1,970	200	425	184	354	287	81	262	177
<b>Centros de Salud</b>	<b>746</b>	<b>46</b>	<b>94</b>	<b>100</b>	<b>128</b>	<b>59</b>	<b>74</b>	<b>93</b>	<b>152</b>
Centro de Salud Rural	732	46	89	98	127	57	74	93	148
Centro de Salud con Hospitalización	14	0	5	2	1	2	0	0	4
Unemes	20	0	4	4	4	2	0	0	6
Clínica de Especialidad	4	0	0	0	0	0	0	0	4
Hospital Psiquiátrico	1	0	0	0	0	0	0	0	1
Hospital de la Niñez									
Oaxaqueña	1	0	0	0	0	0	0	0	1
Hospital de Especialidades	1	0	0	0	0	0	0	0	1
Hospital General	17	1	3	5	1	1	1	1	4
Hospital Comunitario	19	1	4	2	3	3	2	4	0
Unidad Móvil	154	20	24	12	31	19	10	25	13

Total 2019: Cifras del 1 de enero al 31 de diciembre de 2019.

Preliminar 2020: Cifras del 1 de enero al 30 de junio de 2020.

Estimado 2020: Cifras del 1 de julio al 31 de diciembre de 2020.

Fuente: Servicios de Salud de Oaxaca. Coordinación General de Supervisión y Apoyo Técnico. Dirección de Planeación y Desarrollo

## Servicios de hospitalización otorgados en las unidades médicas del Sector Salud por institución y tipo de servicio, según región

Cuadro 1.2.6

2019 y 2020

Institución Tipo de Servicio	Estado	Cañada	Costa	Istmo	Mixteca	Papaloapan	Sierra Norte	Sierra Sur	Valles Centrales
<b>Total 2019</b>									
<b>Total</b>									
Pacientes-ingresos	145,279	5,445	17,953	26,433	15,045	15,028	4,775	10,916	49,684
Pacientes-egresos	144,874	5,445	17,904	26,372	15,050	14,958	4,775	10,916	49,454
Días-estancia	524,914	14,506	61,806	96,375	52,780	52,260	13,764	29,731	203,692
Días-cama	692,173	25,550	94,370	117,849	57,993	53,235	24,459	44,568	274,149
Intervenciones quirúrgicas	67,494	2,442	11,286	10,283	7,999	6,880	1,685	4,705	22,214
Días paciente	429,590	10,403	38,316	94,013	48,398	39,861	14,922	26,049	157,628
<b>IMSS</b>									
Pacientes-ingresos	25,513	0	2,227	4,985	0	4,804	0	0	13,497
Pacientes-egresos	25,239	0	2,177	4,933	0	4,740	0	0	13,389
Días-estancia	102,810	0	8,530	20,699	0	19,830	0	0	53,751
Días-cama	110,230	0	9,490	18,615	0	20,805	0	0	61,320
Intervenciones quirúrgicas	16,318	0	1,508	2,299	0	2,912	0	0	9,599
Días paciente	102,810	0	8,530	20,699	0	19,830	0	0	53,751
<b>IMSS - Bienestar</b>									
Pacientes-ingresos	28,473	3,558	2,627	4,239	7,469	0	1,099	4,952	4,529
Pacientes-egresos	28,473	3,558	2,627	4,239	7,469	0	1,099	4,952	4,529
Días-estancia	100,361	8,760	14,490	14,196	30,308	0	4,019	13,908	14,680
Días-cama	100,361	8,760	14,490	14,196	30,308	0	4,019	13,908	14,680
Intervenciones quirúrgicas	13,716	1,610	2,823	1,542	3,595	0	255	1,875	2,016
Días paciente	82,891	10,337	7,179	13,300	25,028	0	3,864	11,232	11,951
<b>ISSSTE</b>									
Pacientes-ingresos	5,427	0	362	2,819	869	1,377	0	0	0
Pacientes-egresos	5,433	0	363	2,825	874	1,371	0	0	0
Días-estancia	20,907	0	1,127	12,443	3,269	4,068	0	0	0
Días-cama	2,573	0	310	1,643	310	310	0	0	0
Intervenciones quirúrgicas	2,742	0	350	1,270	569	553	0	0	0
Días paciente	20,907	0	1,127	12,443	3,269	4,068	0	0	0
<b>PEMEX</b>									
Pacientes-ingresos	1,559	0	0	1,559	0	0	0	0	0
Pacientes-egresos	1,561	0	0	1,561	0	0	0	0	0
Días-estancia	6,870	0	0	6,870	0	0	0	0	0
Días-cama	6,870	0	0	6,870	0	0	0	0	0
Intervenciones quirúrgicas	738	0	0	738	0	0	0	0	0
Días paciente	6,870	0	0	6,870	0	0	0	0	0

Continúa

Servicios de hospitalización otorgados en las unidades médicas del Sector Salud por institución y tipo de servicio, según región

Cuadro 1.2.6

2019 y 2020

Institución Tipo de Servicio	Estado	Cañada	Costa	Istmo	Mixteca	Papaloapan	Sierra Norte	Sierra Sur	Valles Centrales
<b>SEDENA</b>									
Pacientes-ingresos	2,600	0	0	0	0	0	0	0	2,600
Pacientes-egresos	2,478	0	0	0	0	0	0	0	2,478
Días-estancia	4,415	0	0	0	0	0	0	0	4,415
Días-cama	1,414	0	0	0	0	0	0	0	1,414
Intervenciones quirúrgicas	433	0	0	0	0	0	0	0	433
Días paciente	6,500	0	0	0	0	0	0	0	6,500
<b>SEMAR</b>									
Pacientes-ingresos	486	0	0	486	0	0	0	0	0
Pacientes-egresos	469	0	0	469	0	0	0	0	0
Días-estancia	1,335	0	0	1,335	0	0	0	0	0
Días-cama	1,335	0	0	1,335	0	0	0	0	0
Intervenciones quirúrgicas	220	0	0	220	0	0	0	0	0
Días paciente	0	0	0	0	0	0	0	0	0
<b>SSO</b>									
Pacientes-ingresos	81,221	1,887	12,737	12,345	6,707	8,847	3,676	5,964	29,058
Pacientes-egresos	81,221	1,887	12,737	12,345	6,707	8,847	3,676	5,964	29,058
Días-estancia	288,216	5,746	37,659	40,832	19,203	28,362	9,745	15,823	130,846
Días-cama	469,390	16,790	70,080	75,190	27,375	32,120	20,440	30,660	196,735
Intervenciones quirúrgicas	33,327	832	6,605	4,214	3,835	3,415	1,430	2,830	10,166
Días paciente	209,612	66	21,480	40,701	20,101	15,963	11,058	14,817	85,426
<b>Preliminar 2020</b>									
<b>Total</b>									
Pacientes-ingresos	55,475	2,444	6,994	9,319	6,203	5,536	1,624	4,704	18,651
Pacientes-egresos	55,553	2,444	7,008	9,323	6,202	5,564	1,624	4,704	18,684
Días-estancia	204,769	6,449	27,033	37,857	20,971	13,032	4,816	13,091	81,520
Días-cama	366,519	12,740	49,165	60,442	27,596	30,636	12,004	22,606	151,330
Intervenciones quirúrgicas	30,057	1,162	5,964	4,016	3,296	3,248	742	2,481	9,148
Días paciente	141,357	606	15,109	33,318	10,590	9,502	4,304	6,308	61,620
<b>IMSS</b>									
Pacientes-ingresos	10,742	0	948	2,127	0	2,008	0	0	5,659
Pacientes-egresos	10,832	0	963	2,147	0	2,030	0	0	5,692
Días-estancia	47,949	0	6,008	11,108	0	2,071	0	0	28,762
Días-cama	66,174	0	5,697	11,175	0	12,490	0	0	36,812
Intervenciones quirúrgicas	6,622	0	599	920	0	1,274	0	0	3,829
Días paciente	47,949	0	6,008	11,108	0	2,071	0	0	28,762

Continúa

Servicios de hospitalización otorgados en las unidades médicas del Sector Salud por institución y tipo de servicio, según región

Cuadro 1.2.6

2019 y 2020

Institución Tipo de Servicio	Estado	Cañada	Costa	Istmo	Mixteca	Papaloapan	Sierra Norte	Sierra Sur	Valles Centrales
<b>IMSS - Bienestar</b>									
Pacientes-ingresos	13,159	1,793	1,305	1,690	3,543	0	456	2,212	2,160
Pacientes-egresos	13,159	1,793	1,305	1,690	3,543	0	456	2,212	2,160
Días-estancia	48,453	4,368	7,304	7,059	13,636	0	1,812	6,954	7,320
Días-cama	48,453	4,368	7,304	7,059	13,636	0	1,812	6,954	7,320
Intervenciones quirúrgicas	6,920	791	1,560	649	1,616	0	137	1,091	1,076
Días paciente	5,824	581	534	898	2,077	0	158	752	824
<b>ISSSTE</b>									
Pacientes-ingresos	1,794	0	167	898	281	448	0	0	0
Pacientes-egresos	1,807	0	166	907	280	454	0	0	0
Días-estancia	6,619	0	512	3,687	976	1,444	0	0	0
Días-cama	2,573	0	310	1,643	310	310	0	0	0
Intervenciones quirúrgicas	875	0	158	341	185	191	0	0	0
Días paciente	6,620	0	512	3,687	976	1,445	0	0	0
<b>PEMEX</b>									
Pacientes-ingresos	537	0	0	537	0	0	0	0	0
Pacientes-egresos	532	0	0	532	0	0	0	0	0
Días-estancia	2,363	0	0	2,363	0	0	0	0	0
Días-cama	2,363	0	0	2,363	0	0	0	0	0
Intervenciones quirúrgicas	222	0	0	222	0	0	0	0	0
Días paciente	2,363	0	0	2,363	0	0	0	0	0
<b>SEMAR</b>									
Pacientes-ingresos	148	0	0	148	0	0	0	0	0
Pacientes-egresos	128	0	0	128	0	0	0	0	0
Días-estancia	710	0	0	710	0	0	0	0	0
Días-cama	710	0	0	710	0	0	0	0	0
Intervenciones quirúrgicas	38	0	0	38	0	0	0	0	0
Días paciente	0	0	0	0	0	0	0	0	0
<b>SSO</b>									
Pacientes-ingresos	29,095	651	4,574	3,919	2,379	3,080	1,168	2,492	10,832
Pacientes-egresos	29,095	651	4,574	3,919	2,379	3,080	1,168	2,492	10,832
Días-estancia	98,675	2,081	13,209	12,930	6,359	9,517	3,004	6,137	45,438
Días-cama	246,246	8,372	35,854	37,492	13,650	17,836	10,192	15,652	107,198
Intervenciones quirúrgicas	15,380	371	3,647	1,846	1,495	1,783	605	1,390	4,243
Días paciente	78,601	25	8,055	15,262	7,537	5,986	4,146	5,556	32,034

Continúa



Servicios de hospitalización otorgados en las unidades médicas del Sector Salud por institución y tipo de servicio, según región

Cuadro 1.2.6

2019 y 2020

Institución Tipo de Servicio	Estado	Cañada	Costa	Istmo	Mixteca	Papaloapan	Sierra Norte	Sierra Sur	Valles Centrales
<b>Estimado 2020</b>									
<b>Total</b>									
Pacientes-ingresos	47,642	2,174	5,735	8,635	5,337	4,836	998	4,252	15,675
Pacientes-egresos	47,706	2,174	5,748	8,625	5,336	4,864	998	4,252	15,709
Días-estancia	180,847	5,415	24,031	37,337	18,924	11,434	3,265	11,982	68,459
Días-cama	372,064	12,832	49,590	63,392	27,746	30,900	12,116	22,778	152,710
Intervenciones quirúrgicas	25,422	991	4,984	3,498	2,790	2,751	404	2,188	7,816
Días paciente	136,238	603	14,336	34,330	9,837	8,915	3,890	5,752	58,575
<b>IMSS</b>									
Pacientes-ingresos	10,801	0	954	2,138	0	2,019	0	0	5,690
Pacientes-egresos	10,892	0	968	2,159	0	2,041	0	0	5,724
Días-estancia	48,213	0	6,041	11,169	0	2,083	0	0	28,920
Días-cama	66,536	0	5,728	11,236	0	12,558	0	0	37,014
Intervenciones quirúrgicas	6,658	0	602	925	0	1,281	0	0	3,850
Días paciente	48,213	0	6,041	11,169	0	2,083	0	0	28,920
<b>IMSS - Bienestar</b>									
Pacientes-ingresos	13,159	1,793	1,305	1,690	3,543	0	456	2,212	2,160
Pacientes-egresos	13,159	1,793	1,305	1,690	3,543	0	456	2,212	2,160
Días-estancia	48,453	4,368	7,304	7,059	13,636	0	1,812	6,954	7,320
Días-cama	48,453	4,368	7,304	7,059	13,636	0	1,812	6,954	7,320
Intervenciones quirúrgicas	6,920	791	1,560	649	1,616	0	137	1,091	1,076
Días paciente	5,824	581	534	898	2,077	0	158	752	824
<b>ISSSTE</b>									
Pacientes-ingresos	1,794	0	167	898	281	448	0	0	0
Pacientes-egresos	1,807	0	166	907	280	454	0	0	0
Días-estancia	6,619	0	512	3,687	976	1,444	0	0	0
Días-cama	2,573	0	310	1,643	310	310	0	0	0
Intervenciones quirúrgicas	875	0	158	341	185	191	0	0	0
Días paciente	6,620	0	512	3,687	976	1,445	0	0	0
<b>PEMEX</b>									
Pacientes-ingresos	1,100	0	0	1,100	0	0	0	0	0
Pacientes-egresos	1,080	0	0	1,080	0	0	0	0	0
Días-estancia	4,840	0	0	4,840	0	0	0	0	0
Días-cama	4,840	0	0	4,840	0	0	0	0	0
Intervenciones quirúrgicas	450	0	0	450	0	0	0	0	0
Días paciente	4,840	0	0	4,840	0	0	0	0	0

Continúa

## Servicios de hospitalización otorgados en las unidades médicas del Sector Salud por institución y tipo de servicio, según región

Cuadro 1.2.6

2019 y 2020

Institución Tipo de Servicio	Estado	Cañada	Costa	Istmo	Mixteca	Papaloapan	Sierra Norte	Sierra Sur	Valles Centrales
<b>SEMAR</b>									
Pacientes-ingresos	148	0	0	148	0	0	0	0	0
Pacientes-egresos	128	0	0	128	0	0	0	0	0
Días-estancia	710	0	0	710	0	0	0	0	0
Días-cama	710	0	0	710	0	0	0	0	0
Intervenciones quirúrgicas	38	0	0	38	0	0	0	0	0
Días paciente	0	0	0	0	0	0	0	0	0
<b>SSO</b>									
Pacientes-ingresos	20,640	381	3,309	2,661	1,513	2,369	542	2,040	7,825
Pacientes-egresos	20,640	381	3,309	2,661	1,513	2,369	542	2,040	7,825
Días-estancia	72,012	1,047	10,174	9,872	4,312	7,907	1,453	5,028	32,219
Días-cama	248,952	8,464	36,248	37,904	13,800	18,032	10,304	15,824	108,376
Intervenciones quirúrgicas	10,481	200	2,664	1,095	989	1,279	267	1,097	2,890
Días paciente	70,741	22	7,249	13,736	6,784	5,387	3,732	5,000	28,831

Total 2019: Cifras del 1 de enero al 31 de diciembre de 2019.

Preliminar 2020: Cifras del 1 de enero al 30 de junio de 2020.

Estimado 2020: Cifras del 1 de julio al 31 de diciembre de 2020.

Fuente: Servicios de Salud de Oaxaca. Coordinación General de Supervisión y Apoyo Técnico. Dirección de Planeación y Desarrollo.

Población derechohabiente de los servicios de seguridad social por institución y tipo de beneficiario, según región

Cuadro 1.2.7

2019 y 2020

Institución Tipo de beneficiario	Estado	Cañada	Costa	Istmo	Mixteca	Papaloapan	Sierra Norte	Sierra Sur	Valles Centrales
<b>Total 2019</b>									
<b>Total</b>	<b>1,378,818</b>	<b>16,286</b>	<b>114,477</b>	<b>278,571</b>	<b>95,403</b>	<b>129,577</b>	<b>19,131</b>	<b>14,080</b>	<b>711,293</b>
Asegurados	529,207	4,691	46,321	103,288	34,977	44,571	6,863	6,908	281,588
Familiares	675,468	8,123	59,449	130,833	46,877	61,438	11,860	5,908	350,980
Pensionados	91,534	1,764	4,469	23,774	6,818	12,620	235	661	41,193
Dependientes de pensionados	82,609	1,708	4,238	20,676	6,731	10,948	173	603	37,532
<b>IMSS</b>	<b>855,189</b>	<b>4,222</b>	<b>72,790</b>	<b>117,482</b>	<b>37,772</b>	<b>83,957</b>	<b>12,443</b>	<b>9,895</b>	<b>516,628</b>
Asegurados	385,472	1,733	35,259	48,979	20,398	33,564	4,814	5,836	234,889
Familiares	390,458	1,422	34,406	48,205	13,900	36,515	7,221	3,477	245,312
Pensionados	45,561	614	1,798	11,636	1,999	7,985	235	335	20,959
Dependientes de pensionados	33,698	453	1,327	8,662	1,475	5,893	173	247	15,468
<b>ISSSTE</b>	<b>470,914</b>	<b>12,064</b>	<b>41,687</b>	<b>108,374</b>	<b>57,631</b>	<b>45,620</b>	<b>6,688</b>	<b>4,185</b>	<b>194,665</b>
Asegurados	117,101	2,958	11,062	27,675	14,579	11,007	2,049	1,072	46,699
Familiares	265,078	6,701	25,043	62,696	32,977	24,923	4,639	2,431	105,668
Pensionados	42,446	1,150	2,671	8,611	4,819	4,635	0	326	20,234
Dependientes de pensionados	46,289	1,255	2,911	9,392	5,256	5,055	0	356	22,064
<b>PEMEX</b>	<b>46,309</b>	<b>0</b>	<b>0</b>	<b>46,309</b>	<b>0</b>	<b>0</b>	<b>0</b>	<b>0</b>	<b>0</b>
Asegurados	25,088	0	0	25,088	0	0	0	0	0
Familiares	15,432	0	0	15,432	0	0	0	0	0
Pensionados	3,308	0	0	3,308	0	0	0	0	0
Dependientes de pensionados	2,481	0	0	2,481	0	0	0	0	0
<b>SEMAR</b>	<b>6,406</b>	<b>0</b>	<b>0</b>	<b>6,406</b>	<b>0</b>	<b>0</b>	<b>0</b>	<b>0</b>	<b>0</b>
Asegurados	1,546	0	0	1,546	0	0	0	0	0
Familiares	4,500	0	0	4,500	0	0	0	0	0
Pensionados	219	0	0	219	0	0	0	0	0
Dependientes de pensionados	141	0	0	141	0	0	0	0	0

Continúa

## Población derechohabiente de los servicios de seguridad social por institución y tipo de beneficiario, según región

Cuadro 1.2.7

2019 y 2020

Institución Tipo de beneficiario	Estado	Cañada	Costa	Istmo	Mixteca	Papaloapan	Sierra Norte	Sierra Sur	Valles Centrales
<b>Preliminar 2020</b>									
<b>Total</b>	<b>1,393,054</b>	<b>16,826</b>	<b>112,672</b>	<b>282,454</b>	<b>96,694</b>	<b>126,332</b>	<b>16,237</b>	<b>14,227</b>	<b>727,612</b>
Asegurados	520,627	4,521	43,503	100,401	33,396	42,083	5,497	6,813	284,413
Familiares	710,634	9,199	60,042	139,887	51,261	62,042	10,333	6,251	371,619
Pensionados	93,899	1,811	5,309	24,348	7,028	12,876	234	676	41,617
Dependientes de pensionados	67,894	1,295	3,818	17,818	5,009	9,331	173	487	29,963
<b>IMSS</b>	<b>838,045</b>	<b>4,052</b>	<b>67,806</b>	<b>111,732</b>	<b>35,294</b>	<b>78,184</b>	<b>8,801</b>	<b>9,756</b>	<b>522,420</b>
Asegurados	381,356	1,680	32,880	47,003	19,395	31,514	3,529	5,784	239,571
Familiares	376,468	1,301	30,525	44,264	12,390	32,665	4,865	3,386	247,072
Pensionados	46,156	616	2,532	11,775	2,019	8,058	234	337	20,585
Dependientes de pensionados	34,065	455	1,869	8,690	1,490	5,947	173	249	15,192
<b>ISSSTE</b>	<b>499,996</b>	<b>12,774</b>	<b>44,866</b>	<b>115,709</b>	<b>61,400</b>	<b>48,148</b>	<b>7,436</b>	<b>4,471</b>	<b>205,192</b>
Asegurados	112,447	2,841	10,623	26,574	14,001	10,569	1,968	1,029	44,842
Familiares	312,442	7,898	29,517	73,899	38,871	29,377	5,468	2,865	124,547
Pensionados	44,119	1,195	2,777	8,949	5,009	4,818	0	339	21,032
Dependientes de pensionados	30,988	840	1,949	6,287	3,519	3,384	0	238	14,771
<b>PEMEX</b>	<b>43,547</b>	<b>0</b>	<b>0</b>	<b>43,547</b>	<b>0</b>	<b>0</b>	<b>0</b>	<b>0</b>	<b>0</b>
Asegurados	23,336	0	0	23,336	0	0	0	0	0
Familiares	14,324	0	0	14,324	0	0	0	0	0
Pensionados	3,364	0	0	3,364	0	0	0	0	0
Dependientes de pensionados	2,523	0	0	2,523	0	0	0	0	0
<b>SEMAR</b>	<b>11,466</b>	<b>0</b>	<b>0</b>	<b>11,466</b>	<b>0</b>	<b>0</b>	<b>0</b>	<b>0</b>	<b>0</b>
Asegurados	3,488	0	0	3,488	0	0	0	0	0
Familiares	7,400	0	0	7,400	0	0	0	0	0
Pensionados	260	0	0	260	0	0	0	0	0
Dependientes de pensionados	318	0	0	318	0	0	0	0	0

Continúa

**Población derechohabiente de los servicios de seguridad social por institución y tipo de beneficiario, según región**

Cuadro 1.2.7

**2019 y 2020**

Institución Tipo de beneficiario	Estado	Cañada	Costa	Istmo	Mixteca	Papaloapan	Sierra Norte	Sierra Sur	Valles Centrales
<b>Estimado 2020</b>									
<b>Total</b>	<b>1,382,234</b>	<b>16,668</b>	<b>108,808</b>	<b>279,923</b>	<b>94,425</b>	<b>121,091</b>	<b>13,707</b>	<b>14,090</b>	<b>733,522</b>
Asegurados	517,840	4,470	41,285	98,981	32,442	40,158	4,555	6,761	289,188
Familiares	700,994	9,088	56,599	138,494	49,915	58,598	8,746	6,162	373,392
Pensionados	94,760	1,813	6,343	24,445	7,048	12,950	233	678	41,250
Dependientes de pensionados	68,640	1,297	4,581	18,003	5,020	9,385	173	489	29,692
<b>IMSS</b>	<b>824,410</b>	<b>3,894</b>	<b>63,942</b>	<b>106,386</b>	<b>33,025</b>	<b>72,943</b>	<b>6,271</b>	<b>9,619</b>	<b>528,330</b>
Asegurados	378,093	1,629	30,662	45,107	18,441	29,589	2,587	5,732	244,346
Familiares	364,602	1,190	27,082	40,645	11,044	29,221	3,278	3,297	248,845
Pensionados	47,061	618	3,566	11,916	2,039	8,132	233	339	20,218
Dependientes de pensionados	34,654	457	2,632	8,718	1,501	6,001	173	251	14,921
<b>ISSSTE</b>	<b>499,996</b>	<b>12,774</b>	<b>44,866</b>	<b>115,709</b>	<b>61,400</b>	<b>48,148</b>	<b>7,436</b>	<b>4,471</b>	<b>205,192</b>
Asegurados	112,447	2,841	10,623	26,574	14,001	10,569	1,968	1,029	44,842
Familiares	312,442	7,898	29,517	73,899	38,871	29,377	5,468	2,865	124,547
Pensionados	44,119	1,195	2,777	8,949	5,009	4,818	0	339	21,032
Dependientes de pensionados	30,988	840	1,949	6,287	3,519	3,384	0	238	14,771
<b>PEMEX</b>	<b>44,778</b>	<b>0</b>	<b>0</b>	<b>44,778</b>	<b>0</b>	<b>0</b>	<b>0</b>	<b>0</b>	<b>0</b>
Asegurados	23,500	0	0	23,500	0	0	0	0	0
Familiares	15,450	0	0	15,450	0	0	0	0	0
Pensionados	3,330	0	0	3,330	0	0	0	0	0
Dependientes de pensionados	2,498	0	0	2,498	0	0	0	0	0
<b>SEMAR</b>	<b>13,050</b>	<b>0</b>	<b>0</b>	<b>13,050</b>	<b>0</b>	<b>0</b>	<b>0</b>	<b>0</b>	<b>0</b>
Asegurados	3,800	0	0	3,800	0	0	0	0	0
Familiares	8,500	0	0	8,500	0	0	0	0	0
Pensionados	250	0	0	250	0	0	0	0	0
Dependientes de pensionados	500	0	0	500	0	0	0	0	0

Total 2019: Cifras del 1 de enero al 31 de diciembre de 2019.

Preliminar 2020: Cifras del 1 de enero al 30 de junio de 2020.

Estimado 2020: Cifras del 1 de julio al 31 de diciembre de 2020.

Fuente: Servicios de Salud de Oaxaca. Coordinación General de Supervisión y Apoyo Técnico. Dirección de Planeación y Desarrollo

## Población amparada de los servicios de asistencia social por institución, según región

Cuadro 1.2.8

2019 y 2020

Institución	Estado	Cañada	Costa	Istmo	Mixteca	Papaloapan	Sierra Norte	Sierra Sur	Valles Centrales
<b>Total 2019</b>									
IMSS Bienestar	<b>1,407,431</b>	137,542	220,372	218,222	328,832	100,771	116,036	179,705	105,951
Servicios de Salud de Oaxaca	<b>2,932,635</b>	98,120	402,440	536,019	259,517	400,228	101,800	177,162	957,350
<b>Preliminar 2020</b>									
IMSS Bienestar	<b>1,407,431</b>	137,542	220,372	218,222	328,832	100,771	116,036	179,705	105,951
Servicios de Salud de Oaxaca	<b>2,940,553</b>	98,385	403,526	537,466	260,217	401,308	102,074	177,640	959,935
<b>Estimado 2020</b>									
IMSS Bienestar	<b>1,407,431</b>	137,542	220,372	218,222	328,832	100,771	116,036	179,705	105,951
Servicios de Salud de Oaxaca	<b>2,948,471</b>	98,650	404,613	538,913	260,918	402,389	102,349	178,119	962,520

Total 2019: Cifras del 1 de enero al 31 de diciembre de 2019.

Preliminar 2020: Cifras del 1 de enero al 30 de junio de 2020.

Estimado 2020: Cifras del 1 de julio al 31 de diciembre de 2020.

Fuente: Servicios de Salud de Oaxaca. Coordinación General de Supervisión y Apoyo Técnico. Dirección de Planeación y Desarrollo.

Población usuaria de los servicios médicos en las instituciones públicas del Sector Salud por régimen e institución, según región

Cuadro 1.2.9

2019 y 2020

Régimen Institución	Estado	Cañada	Costa	Istmo	Mixteca	Papaloapan	Sierra Norte	Sierra Sur	Valles Centrales
<b>Total 2019</b>									
<b>Asistencia social</b>	<b>2,199,421</b>	<b>176,543</b>	<b>304,084</b>	<b>343,281</b>	<b>421,878</b>	<b>173,063</b>	<b>169,420</b>	<b>241,369</b>	<b>369,783</b>
<b>DIF</b>	<b>57,048</b>	<b>5,551</b>	<b>6,819</b>	<b>9,240</b>	<b>11,787</b>	<b>5,666</b>	<b>3,691</b>	<b>5,007</b>	<b>9,287</b>
Hombres	19,868	1,631	2,146	2,802	1,980	1,610	1,051	1,361	7,287
Mujeres	37,180	3,920	4,673	6,438	9,807	4,056	2,640	3,646	2,000
<b>IMSS - Bienestar</b>	<b>1,407,431</b>	<b>137,542</b>	<b>220,372</b>	<b>218,222</b>	<b>328,832</b>	<b>100,771</b>	<b>116,036</b>	<b>179,705</b>	<b>105,951</b>
Hombres	683,804	66,571	107,796	107,170	157,881	49,742	56,114	88,205	50,325
Mujeres	723,627	70,971	112,576	111,052	170,951	51,029	59,922	91,500	55,626
<b>SSO</b>	<b>734,942</b>	<b>33,450</b>	<b>76,893</b>	<b>115,819</b>	<b>81,259</b>	<b>66,626</b>	<b>49,693</b>	<b>56,657</b>	<b>254,545</b>
Hombres	339,092	17,762	31,050	52,247	36,246	33,740	28,968	27,644	111,435
Mujeres	395,850	15,688	45,843	63,572	45,013	32,886	20,725	29,013	143,110
<b>Seguridad social</b>	<b>654,273</b>	<b>5,939</b>	<b>62,918</b>	<b>146,432</b>	<b>26,892</b>	<b>92,114</b>	<b>2,438</b>	<b>5,652</b>	<b>311,888</b>
<b>IMSS</b>	<b>622,706</b>	<b>5,939</b>	<b>62,918</b>	<b>114,865</b>	<b>26,892</b>	<b>92,114</b>	<b>2,438</b>	<b>5,652</b>	<b>311,888</b>
Hombres	289,537	2,685	29,935	55,465	12,224	43,056	1,179	2,414	142,579
Mujeres	333,169	3,254	32,983	59,400	14,668	49,058	1,259	3,238	169,309
<b>PEMEX</b>	<b>25,088</b>	<b>0</b>	<b>0</b>	<b>25,088</b>	<b>0</b>	<b>0</b>	<b>0</b>	<b>0</b>	<b>0</b>
Hombres	11,903	0	0	11,903	0	0	0	0	0
Mujeres	13,185	0	0	13,185	0	0	0	0	0
<b>SEMAR</b>	<b>6,479</b>	<b>0</b>	<b>0</b>	<b>6,479</b>	<b>0</b>	<b>0</b>	<b>0</b>	<b>0</b>	<b>0</b>
Hombres	3,188	0	0	3,188	0	0	0	0	0
Mujeres	3,291	0	0	3,291	0	0	0	0	0
<b>Preliminar 2020</b>									
<b>Asistencia social</b>	<b>1,695,488</b>	<b>150,085</b>	<b>249,956</b>	<b>264,880</b>	<b>360,581</b>	<b>125,755</b>	<b>134,949</b>	<b>201,456</b>	<b>207,826</b>
<b>DIF</b>	<b>12,461</b>	<b>0</b>	<b>750</b>	<b>3,227</b>	<b>1,278</b>	<b>0</b>	<b>279</b>	<b>506</b>	<b>6,421</b>
Hombres	3,875	0	241	871	440	0	88	162	2,073
Mujeres	8,586	0	509	2,356	838	0	191	344	4,348

Continúa

## Población usuaria de los servicios médicos en las instituciones públicas del Sector Salud por régimen e institución, según región

Cuadro 1.2.9

2019 y 2020

Régimen Institución	Estado	Cañada	Costa	Istmo	Mixteca	Papaloapan	Sierra Norte	Sierra Sur	Valles Centrales
<b>IMSS - Bienestar</b>	<b>1,407,431</b>	<b>137,542</b>	<b>220,372</b>	<b>218,222</b>	<b>328,832</b>	<b>100,771</b>	<b>116,036</b>	<b>179,705</b>	<b>105,951</b>
Hombres	683,804	66,571	107,796	107,170	157,881	49,742	56,114	88,205	50,325
Mujeres	723,627	70,971	112,576	111,052	170,951	51,029	59,922	91,500	55,626
<b>SSO</b>	<b>275,596</b>	<b>12,543</b>	<b>28,834</b>	<b>43,431</b>	<b>30,471</b>	<b>24,984</b>	<b>18,634</b>	<b>21,245</b>	<b>95,454</b>
Hombres	127,156	6,660	11,643	19,592	13,592	12,652	10,863	10,366	41,788
Mujeres	148,440	5,883	17,191	23,839	16,879	12,332	7,771	10,879	53,666
<b>Seguridad social</b>	<b>641,038</b>	<b>6,156</b>	<b>59,382</b>	<b>140,696</b>	<b>27,813</b>	<b>90,586</b>	<b>2,467</b>	<b>5,767</b>	<b>308,171</b>
<b>IMSS</b>	<b>611,223</b>	<b>6,156</b>	<b>59,382</b>	<b>110,881</b>	<b>27,813</b>	<b>90,586</b>	<b>2,467</b>	<b>5,767</b>	<b>308,171</b>
Hombres	283,279	2,796	28,206	53,144	12,606	42,204	1,187	2,468	140,668
Mujeres	327,944	3,360	31,176	57,737	15,207	48,382	1,280	3,299	167,503
<b>PEMEX</b>	<b>23,336</b>	<b>0</b>	<b>0</b>	<b>23,336</b>	<b>0</b>	<b>0</b>	<b>0</b>	<b>0</b>	<b>0</b>
Hombres	11,050	0	0	11,050	0	0	0	0	0
Mujeres	12,286	0	0	12,286	0	0	0	0	0
<b>SEMAR</b>	<b>6,479</b>	<b>0</b>	<b>0</b>	<b>6,479</b>	<b>0</b>	<b>0</b>	<b>0</b>	<b>0</b>	<b>0</b>
Hombres	3,188	0	0	3,188	0	0	0	0	0
Mujeres	3,291	0	0	3,291	0	0	0	0	0
<b>Estimado 2020</b>									
<b>Asistencia social</b>	<b>1,672,028</b>	<b>150,030</b>	<b>248,523</b>	<b>259,560</b>	<b>357,356</b>	<b>124,107</b>	<b>135,986</b>	<b>199,460</b>	<b>197,006</b>
<b>DIF</b>	<b>16,562</b>	<b>1,200</b>	<b>2,200</b>	<b>2,250</b>	<b>1,100</b>	<b>850</b>	<b>3,180</b>	<b>635</b>	<b>5,147</b>
Hombres	5,587	500	1,000	950	500	350	180	297	1,810
Mujeres	10,975	700	1,200	1,300	600	500	3,000	338	3,337
<b>IMSS - Bienestar</b>	<b>1,407,431</b>	<b>137,542</b>	<b>220,372</b>	<b>218,222</b>	<b>328,832</b>	<b>100,771</b>	<b>116,036</b>	<b>179,705</b>	<b>105,951</b>
Hombres	683,804	66,571	107,796	107,170	157,881	49,742	56,114	88,205	50,325
Mujeres	723,627	70,971	112,576	111,052	170,951	51,029	59,922	91,500	55,626
<b>SSO</b>	<b>248,035</b>	<b>11,288</b>	<b>25,951</b>	<b>39,088</b>	<b>27,424</b>	<b>22,486</b>	<b>16,770</b>	<b>19,120</b>	<b>85,908</b>
Hombres	114,440	5,994	10,479	17,633	12,233	11,387	9,776	9,329	37,609
Mujeres	133,595	5,294	15,472	21,455	15,191	11,099	6,994	9,791	48,299

Continúa



**Población usuaria de los servicios médicos en las instituciones públicas del Sector Salud por régimen e institución, según región**  
**2019 y 2020**

Cuadro 1.2.9

Régimen Institución	Estado	Cañada	Costa	Istmo	Mixteca	Papaloapan	Sierra Norte	Sierra Sur	Valles Centrales
<b>Seguridad social</b>	<b>630,496</b>	<b>6,381</b>	<b>56,045</b>	<b>137,341</b>	<b>28,766</b>	<b>89,084</b>	<b>2,496</b>	<b>5,884</b>	<b>304,499</b>
<b>IMSS</b>	<b>600,196</b>	<b>6,381</b>	<b>56,045</b>	<b>107,041</b>	<b>28,766</b>	<b>89,084</b>	<b>2,496</b>	<b>5,884</b>	<b>304,499</b>
Hombres	277,279	2,912	26,577	50,920	13,000	41,369	1,195	2,523	138,783
Mujeres	322,917	3,469	29,468	56,121	15,766	47,715	1,301	3,361	165,716
<b>PEMEX</b>	<b>23,500</b>	<b>0</b>	<b>0</b>	<b>23,500</b>	<b>0</b>	<b>0</b>	<b>0</b>	<b>0</b>	<b>0</b>
Hombres	11,116	0	0	11,116	0	0	0	0	0
Mujeres	12,384	0	0	12,384	0	0	0	0	0
<b>SEMAR</b>	<b>6,800</b>	<b>0</b>	<b>0</b>	<b>6,800</b>	<b>0</b>	<b>0</b>	<b>0</b>	<b>0</b>	<b>0</b>
Hombres	3,300	0	0	3,300	0	0	0	0	0
Mujeres	3,500	0	0	3,500	0	0	0	0	0

Total 2019: Cifras del 1 de enero al 31 de diciembre de 2019.

Preliminar 2020: Cifras del 1 de enero al 30 de junio de 2020.

Estimado 2020: Cifras del 1 de julio al 31 de diciembre de 2020.

Fuente: Servicios de Salud de Oaxaca. Coordinación General de Supervisión y Apoyo Técnico. Dirección de Planeación y Desarrollo.

## Servicios de medicina preventiva del Sector Salud, según institución

Cuadro 1.2.10

2019 y 2020

Servicio Acción	Total	DIF	IMSS	IMSS Bienestar	ISSSTE	PEMEX	SEDENA	SSO
<b>Total 2019</b>								
<b>Atención a la salud del niño</b>								
Consultas al niño sano	377,582	4,482	9,593	234,525	27,847	711	1,470	98,954
Enfermedades diarreicas (consultas)	28,709	318	7,390	5,365	1,466	367	85	13,718
Menores de 5 Años con	3,142	37	29	653	200	20	33	2,170
Infecciones respiratorias	153,990	555	38,693	36,761	21,932	974	132	54,943
Menores de 5 años con neumonía	1,234	5	66	136	1	7	0	1,019
<b>Nutrición</b>								
Consultas	537,267	785	26,687	292,231	30,385	711	0	186,468
Capacitación a madres	255,497	667	1,647	143,374	18,713	711	0	90,385
<b>Vacunación</b>								
1 Año (esquema completo)	93,917	0	4,759	41,543	12,005	97	0	35,513
4 Años (esquema completo)	73,036	0	5,862	22,766	4,611	0	0	39,797
<b>Preliminar 2020</b>								
<b>Atención a la salud del niño</b>								
Consultas al niño sano	230,060	1,353	2,685	178,305	10,432	178	0	37,107
Enfermedades diarreicas (consultas)	9,673	67	1,629	1,927	762	144	0	5,144
Menores de 5 Años con	857	1	4	28	3	8	0	813
Infecciones respiratorias	53,033	165	12,548	12,794	6,619	304	0	20,603
Menores de 5 años con neumonía	432	1	6	41	0	2	0	382
<b>Nutrición</b>								
Consultas	211,702	245	7,660	122,406	11,288	178	0	69,925
Capacitación a madres	99,781	207	395	56,627	8,480	178	0	33,894
<b>Vacunación</b>								
1 Año (esquema completo)	60,221	0	5,838	29,325	2,791	38	0	22,229
4 Años (esquema completo)	48,869	0	7,301	10,065	1,144	0	0	30,359

Continúa

**Servicios de medicina preventiva del Sector Salud, según institución**

Cuadro 1.2.10

**2019 y 2020**

Servicio Acción	Total	DIF	IMSS	IMSS Bienestar	ISSSTE	PEMEX	SEDENA	SSO
<b>Estimado 2020</b>								
<b>Atención a la salud del niño</b>								
Consultas al niño sano	<b>236,370</b>	719	2,700	178,305	20,864	386	0	33,396
Enfermedades diarreicas (consultas)	<b>10,072</b>	46	1,638	1,927	1,524	308	0	4,629
Menores de 5 Años con	<b>789</b>	1	4	28	6	18	0	732
Infecciones respiratorias	<b>57,862</b>	42	12,617	12,794	13,238	628	0	18,543
Menores de 5 años con neumonía	<b>396</b>	0	6	41	0	6	0	343
<b>Nutrición</b>								
Consultas	<b>216,302</b>	300	7,702	122,406	22,576	386	0	62,932
Capacitación a madres	<b>105,210</b>	336	397	56,627	16,960	386	0	30,504
<b>Vacunación</b>								
1 Año (esquema completo)	<b>59,933</b>	0	1,038	29,325	8,373	78	0	21,119
4 Años (esquema completo)	<b>29,787</b>	0	566	10,065	3,432	0	0	15,724

Total 2019: Cifras del 1 de enero al 31 de diciembre de 2019.

Preliminar 2020: Cifras del 1 de enero al 30 de junio de 2020.

Estimado 2020: Cifras del 1 de julio al 31 de diciembre de 2020.

Fuente: Servicios de Salud de Oaxaca. Coordinación General de Supervisión y Apoyo Técnico. Dirección de Planeación y Desarrollo.

Servicios de consulta externa otorgados por instituciones del Sector Salud, según región

Cuadro 1.2.11

2019 y 2020

Institución Tipo de atención	Estado	Cañada	Costa	Istmo	Mixteca	Papaloapan	Sierra Norte	Sierra Sur	Valles Centrales
<b>Total 2019</b>									
<b>Total</b>	<b>6,931,101</b>	<b>284,827</b>	<b>880,475</b>	<b>1,326,233</b>	<b>907,764</b>	<b>627,500</b>	<b>305,502</b>	<b>468,890</b>	<b>2,129,910</b>
Medicina general	5,124,170	241,817	673,232	912,419	727,313	460,824	255,280	391,100	1,462,185
Especialidades	741,028	15,003	67,742	187,404	51,939	62,318	15,927	20,773	319,922
Urgencias hospitalarias	562,018	16,273	82,104	143,306	62,215	65,746	13,674	34,604	144,096
Odontología	416,408	10,340	49,195	68,364	58,835	33,834	18,129	20,087	157,624
Salud mental	87,477	1,394	8,202	14,740	7,462	4,778	2,492	2,326	46,083
<b>DIF</b>	<b>35,602</b>	<b>1,922</b>	<b>1,473</b>	<b>5,238</b>	<b>2,879</b>	<b>1,768</b>	<b>1,426</b>	<b>2,230</b>	<b>18,666</b>
Medicina general	9,193	390	350	679	804	291	333	835	5,511
Especialidades	17,260	1,350	1,041	4,151	1,665	1,385	985	1,079	5,604
Urgencias hospitalarias	0	0	0	0	0	0	0	0	0
Odontología	5,460	182	82	408	410	92	108	277	3,901
Salud mental	3,689	0	0	0	0	0	0	39	3,650
<b>IMSS</b>	<b>1,434,467</b>	<b>10,904</b>	<b>145,815</b>	<b>284,959</b>	<b>7,139</b>	<b>253,882</b>	<b>4,616</b>	<b>0</b>	<b>727,152</b>
Medicina general	923,739	10,904	87,712	163,926	7,139	172,806	4,616	0	476,636
Especialidades	228,480	0	12,822	45,297	0	36,775	0	0	133,586
Urgencias hospitalarias	211,356	0	36,626	66,556	0	29,058	0	0	79,116
Odontología	70,892	0	8,655	9,180	0	15,243	0	0	37,814
Salud mental	0	0	0	0	0	0	0	0	0
<b>IMSS - Bienestar</b>	<b>1,667,148</b>	<b>148,145</b>	<b>226,213</b>	<b>231,771</b>	<b>458,294</b>	<b>89,324</b>	<b>132,538</b>	<b>226,493</b>	<b>154,370</b>
Medicina general	1,449,496	130,646	200,609	207,613	385,252	89,324	121,028	191,232	123,792
Especialidades	62,277	5,033	8,081	7,919	19,481	0	3,092	8,851	9,820
Urgencias hospitalarias	104,706	6,916	11,850	10,753	37,440	0	3,140	20,223	14,384
Odontología	46,136	4,974	5,544	5,310	14,995	0	4,080	5,355	5,878
Salud mental	4,533	576	129	176	1,126	0	1,198	832	496
<b>ISSSTE</b>	<b>643,057</b>	<b>8,522</b>	<b>92,428</b>	<b>177,431</b>	<b>102,692</b>	<b>74,731</b>	<b>5,174</b>	<b>3,279</b>	<b>178,800</b>
Medicina general	474,951	8,522	62,906	136,064	67,854	45,654	5,174	3,279	145,498
Especialidades	93,760	0	17,563	20,820	17,809	13,755	0	0	23,813
Urgencias hospitalarias	31,198	0	4,837	7,065	7,471	11,825	0	0	0
Odontología	43,148	0	7,122	13,482	9,558	3,497	0	0	9,489
Salud mental	0	0	0	0	0	0	0	0	0
<b>PEMEX</b>	<b>136,239</b>	<b>0</b>	<b>0</b>	<b>136,239</b>	<b>0</b>	<b>0</b>	<b>0</b>	<b>0</b>	<b>0</b>
Medicina general	53,575	0	0	53,575	0	0	0	0	0
Especialidades	55,553	0	0	55,553	0	0	0	0	0

Continúa

Servicios de consulta externa otorgados por instituciones del Sector Salud, según región

Cuadro 1.2.11

2019 y 2020

Institución Tipo de atención	Estado	Cañada	Costa	Istmo	Mixteca	Papaloapan	Sierra Norte	Sierra Sur	Valles Centrales
Urgencias hospitalarias	18,466	0	0	18,466	0	0	0	0	0
Odontología	7,255	0	0	7,255	0	0	0	0	0
Salud mental	1,390	0	0	1,390	0	0	0	0	0
<b>SEDENA</b>	<b>107,843</b>	<b>0</b>	<b>0</b>	<b>0</b>	<b>0</b>	<b>0</b>	<b>0</b>	<b>0</b>	<b>107,843</b>
Medicina general	74,674	0	0	0	0	0	0	0	74,674
Especialidades	21,485	0	0	0	0	0	0	0	21,485
Urgencias hospitalarias	4,258	0	0	0	0	0	0	0	4,258
Odontología	6,919	0	0	0	0	0	0	0	6,919
Salud mental	507	0	0	0	0	0	0	0	507
<b>SEMAR</b>	<b>54,460</b>	<b>0</b>	<b>0</b>	<b>54,460</b>	<b>0</b>	<b>0</b>	<b>0</b>	<b>0</b>	<b>0</b>
Medicina general	11,900	0	0	11,900	0	0	0	0	0
Especialidades	30,560	0	0	30,560	0	0	0	0	0
Urgencias hospitalarias	5,500	0	0	5,500	0	0	0	0	0
Odontología	6,000	0	0	6,000	0	0	0	0	0
Salud mental	500	0	0	500	0	0	0	0	0
<b>SSO</b>	<b>2,852,285</b>	<b>115,334</b>	<b>414,546</b>	<b>436,135</b>	<b>336,760</b>	<b>207,795</b>	<b>161,748</b>	<b>236,888</b>	<b>943,079</b>
Medicina general	2,126,642	91,355	321,655	338,662	266,264	152,749	124,129	195,754	636,074
Especialidades	231,653	8,620	28,235	23,104	12,984	10,403	11,850	10,843	125,614
Urgencias hospitalarias	186,534	9,357	28,791	34,966	17,304	24,863	10,534	14,381	46,338
Odontología	230,598	5,184	27,792	26,729	33,872	15,002	13,941	14,455	93,623
Salud mental	76,858	818	8,073	12,674	6,336	4,778	1,294	1,455	41,430
<b>Total</b>	<b>2,562,931</b>	<b>106,548</b>	<b>330,510</b>	<b>490,792</b>	<b>341,436</b>	<b>238,517</b>	<b>124,270</b>	<b>177,030</b>	<b>753,828</b>
Medicina general	1,944,600	91,598	257,856	348,965	280,680	182,951	106,432	150,607	525,511
Especialidades	254,102	5,127	24,469	66,113	17,015	19,985	6,164	7,241	107,988
Urgencias hospitalarias	200,777	6,382	29,452	49,845	23,733	22,720	4,824	11,755	52,066
Odontología	132,860	3,135	15,706	20,478	17,632	11,070	6,365	6,877	51,597
Salud mental	30,592	306	3,027	5,391	2,376	1,791	485	550	16,666
<b>DIF</b>	<b>14,092</b>	<b>0</b>	<b>819</b>	<b>4,074</b>	<b>1,408</b>	<b>5</b>	<b>347</b>	<b>634</b>	<b>6,805</b>
Medicina general	2,404	0	54	552	113	0	31	203	1,451
Especialidades	6,447	0	490	2,374	768	5	190	248	2,372
Urgencias hospitalarias	0	0	0	0	0	0	0	0	0
Odontología	4,106	0	275	1,148	527	0	126	178	1,852
Salud mental	1,135	0	0	0	0	0	0	5	1,130

Preliminar 2020

Continúa

Servicios de consulta externa otorgados por instituciones del Sector Salud, según región

Cuadro 1.2.11

2019 y 2020

Institución Tipo de atención	Estado	Cañada	Costa	Istmo	Mixteca	Papaloapan	Sierra Norte	Sierra Sur	Valles Centrales
<b>IMSS</b>	<b>559,981</b>	<b>5,242</b>	<b>55,439</b>	<b>110,641</b>	<b>2,881</b>	<b>100,592</b>	<b>1,895</b>	<b>0</b>	<b>283,291</b>
Medicina general	375,511	4,751	35,033	66,982	2,857	71,337	1,317	0	193,234
Especialidades	80,124	0	4,361	15,075	0	13,599	0	0	47,089
Urgencias hospitalarias	82,595	491	13,522	25,387	24	10,999	578	0	31,594
Odontología	21,751	0	2,523	3,197	0	4,657	0	0	11,374
Salud mental	0	0	0	0	0	0	0	0	0
<b>IMSS - Bienestar</b>	<b>670,548</b>	<b>55,164</b>	<b>93,170</b>	<b>92,601</b>	<b>189,896</b>	<b>37,568</b>	<b>60,155</b>	<b>87,394</b>	<b>54,600</b>
Medicina general	593,625	48,570	82,959	83,254	163,449	37,568	56,465	75,561	45,799
Especialidades	25,565	1,895	3,516	3,322	8,204	0	1,531	2,927	4,170
Urgencias hospitalarias	40,706	3,508	5,392	4,775	14,900	0	1,147	7,627	3,357
Odontología	10,652	1,191	1,303	1,250	3,343	0	1,012	1,279	1,274
Salud mental	0	0	0	0	0	0	0	0	0
<b>ISSSTE</b>	<b>197,576</b>	<b>4,019</b>	<b>27,583</b>	<b>61,027</b>	<b>21,457</b>	<b>24,242</b>	<b>2,071</b>	<b>1,436</b>	<b>55,741</b>
Medicina general	154,043	4,019	19,190	49,649	14,412	16,766	2,071	1,436	46,500
Especialidades	24,816	0	5,514	6,396	3,174	2,480	0	0	7,252
Urgencias hospitalarias	10,769	0	1,696	2,054	2,811	4,208	0	0	0
Odontología	7,948	0	1,183	2,928	1,060	788	0	0	1,989
Salud mental	0	0	0	0	0	0	0	0	0
<b>PEMEX</b>	<b>40,636</b>	<b>0</b>	<b>0</b>	<b>40,636</b>	<b>0</b>	<b>0</b>	<b>0</b>	<b>0</b>	<b>0</b>
Medicina general	18,030	0	0	18,030	0	0	0	0	0
Especialidades	15,282	0	0	15,282	0	0	0	0	0
Urgencias hospitalarias	5,423	0	0	5,423	0	0	0	0	0
Odontología	1,522	0	0	1,522	0	0	0	0	0
Salud mental	379	0	0	379	0	0	0	0	0
<b>SEMAR</b>	<b>21,070</b>	<b>0</b>	<b>0</b>	<b>21,070</b>	<b>0</b>	<b>0</b>	<b>0</b>	<b>0</b>	<b>0</b>
Medicina general	3,500	0	0	3,500	0	0	0	0	0
Especialidades	15,000	0	0	15,000	0	0	0	0	0
Urgencias hospitalarias	1,900	0	0	1,900	0	0	0	0	0
Odontología	410	0	0	410	0	0	0	0	0
Salud mental	260	0	0	260	0	0	0	0	0
<b>SSO</b>	<b>1,059,028</b>	<b>42,123</b>	<b>153,499</b>	<b>160,743</b>	<b>125,794</b>	<b>76,110</b>	<b>59,802</b>	<b>87,566</b>	<b>353,391</b>
Medicina general	797,487	34,258	120,620	126,998	99,849	57,280	46,548	73,407	238,527
Especialidades	86,868	3,232	10,588	8,664	4,869	3,901	4,443	4,066	47,105
Urgencias hospitalarias	59,384	2,383	8,842	10,306	5,998	7,513	3,099	4,128	17,115
Odontología	86,471	1,944	10,422	10,023	12,702	5,625	5,227	5,420	35,108
Salud mental	28,818	306	3,027	4,752	2,376	1,791	485	545	15,536

Continúa

Servicios de consulta externa otorgados por instituciones del Sector Salud, según región

Cuadro 1.2.11

2019 y 2020

Institución Tipo de atención	Estado	Cañada	Costa	Istmo	Mixteca	Papaloapan	Sierra Norte	Sierra Sur	Valles Centrales
<b>Estimado 2020</b>									
<b>Total</b>	<b>2,490,351</b>	<b>103,982</b>	<b>315,371</b>	<b>506,663</b>	<b>328,751</b>	<b>231,794</b>	<b>119,333</b>	<b>169,060</b>	<b>715,397</b>
Medicina general	1,891,213	89,698	247,432	351,751	272,098	179,115	103,253	144,648	503,218
Especialidades	262,725	5,804	23,944	79,273	16,760	20,664	6,530	7,586	102,164
Urgencias hospitalarias	182,909	4,764	26,369	49,878	21,421	19,370	2,897	9,678	48,532
Odontología	126,047	3,440	14,902	20,424	16,334	11,033	6,217	6,657	47,040
Salud mental	27,457	276	2,724	5,337	2,138	1,612	436	491	14,443
<b>DIF</b>	<b>25,240</b>	<b>3,000</b>	<b>3,000</b>	<b>3,000</b>	<b>3,000</b>	<b>3,000</b>	<b>3,000</b>	<b>3,085</b>	<b>4,155</b>
Medicina general	12,535	1,500	1,500	1,500	1,500	1,500	1,500	1,585	1,950
Especialidades	8,000	1,000	1,000	1,000	1,000	1,000	1,000	1,000	1,000
Urgencias hospitalarias	0	0	0	0	0	0	0	0	0
Odontología	4,244	500	500	500	500	500	500	500	744
Salud mental	461	0	0	0	0	0	0	0	461
<b>IMSS</b>	<b>563,055</b>	<b>5,271</b>	<b>55,743</b>	<b>111,249</b>	<b>2,897</b>	<b>101,143</b>	<b>1,906</b>	<b>0</b>	<b>284,846</b>
Medicina general	377,573	4,777	35,225	67,350	2,873	71,729	1,324	0	194,295
Especialidades	80,564	0	4,385	15,158	0	13,673	0	0	47,348
Urgencias hospitalarias	83,048	494	13,596	25,526	24	11,059	582	0	31,767
Odontología	21,870	0	2,537	3,215	0	4,682	0	0	11,436
Salud mental	0	0	0	0	0	0	0	0	0
<b>IMSS - Bienestar</b>	<b>670,548</b>	<b>55,164</b>	<b>93,170</b>	<b>92,601</b>	<b>189,896</b>	<b>37,568</b>	<b>60,155</b>	<b>87,394</b>	<b>54,600</b>
Medicina general	593,625	48,570	82,959	83,254	163,449	37,568	56,465	75,561	45,799
Especialidades	25,565	1,895	3,516	3,322	8,204	0	1,531	2,927	4,170
Urgencias hospitalarias	40,706	3,508	5,392	4,775	14,900	0	1,147	7,627	3,357
Odontología	10,652	1,191	1,303	1,250	3,343	0	1,012	1,279	1,274
Salud mental	0	0	0	0	0	0	0	0	0
<b>ISSSTE</b>	<b>197,576</b>	<b>4,019</b>	<b>27,583</b>	<b>61,027</b>	<b>21,457</b>	<b>24,242</b>	<b>2,071</b>	<b>1,436</b>	<b>55,741</b>
Medicina general	154,043	4,019	19,190	49,649	14,412	16,766	2,071	1,436	46,500
Especialidades	24,816	0	5,514	6,396	3,174	2,480	0	0	7,252
Urgencias hospitalarias	10,769	0	1,696	2,054	2,811	4,208	0	0	0
Odontología	7,948	0	1,183	2,928	1,060	788	0	0	1,989
Salud mental	0	0	0	0	0	0	0	0	0

Continúa

## Servicios de consulta externa otorgados por instituciones del Sector Salud, según región

Cuadro 1.2.11

2019 y 2020

Institución Tipo de atención	Estado	Cañada	Costa	Istmo	Mixteca	Papaloapan	Sierra Norte	Sierra Sur	Valles Centrales
<b>PEMEX</b>	<b>77,600</b>	<b>0</b>	<b>0</b>	<b>77,600</b>	<b>0</b>	<b>0</b>	<b>0</b>	<b>0</b>	<b>0</b>
Medicina general	32,200	0	0	32,200	0	0	0	0	0
Especialidades	30,600	0	0	30,600	0	0	0	0	0
Urgencias hospitalarias	10,900	0	0	10,900	0	0	0	0	0
Odontología	3,100	0	0	3,100	0	0	0	0	0
Salud mental	800	0	0	800	0	0	0	0	0
<b>SEMAR</b>	<b>21,070</b>	<b>0</b>	<b>0</b>	<b>21,070</b>	<b>0</b>	<b>0</b>	<b>0</b>	<b>0</b>	<b>0</b>
Medicina general	3,500	0	0	3,500	0	0	0	0	0
Especialidades	15,000	0	0	15,000	0	0	0	0	0
Urgencias hospitalarias	1,900	0	0	1,900	0	0	0	0	0
Odontología	410	0	0	410	0	0	0	0	0
Salud mental	260	0	0	260	0	0	0	0	0
<b>SSO</b>	<b>935,262</b>	<b>36,528</b>	<b>135,875</b>	<b>140,116</b>	<b>111,501</b>	<b>65,841</b>	<b>52,201</b>	<b>77,145</b>	<b>316,055</b>
Medicina general	717,737	30,832	108,558	114,298	89,864	51,552	41,893	66,066	214,674
Especialidades	78,180	2,909	9,529	7,797	4,382	3,511	3,999	3,659	42,394
Urgencias hospitalarias	35,586	762	5,685	4,723	3,686	4,103	1,168	2,051	13,408
Odontología	77,823	1,749	9,379	9,021	11,431	5,063	4,705	4,878	31,597
Salud mental	25,936	276	2,724	4,277	2,138	1,612	436	491	13,982

Total 2019: Cifras del 1 de enero al 31 de diciembre de 2019.

Preliminar 2020: Cifras del 1 de enero al 30 de junio de 2020.

Estimado 2020: Cifras del 1 de julio al 31 de diciembre de 2020.

Fuente: Servicios de Salud de Oaxaca. Coordinación General de Supervisión y Apoyo Técnico. Dirección de Planeación y Desarrollo.



**Estudios realizados y personas atendidas en los servicios auxiliares de diagnóstico del Sector Salud por institución y tipo de estudio, según región 2019 y 2020**

Cuadro 1.2.12

Institución Tipo de estudio	Estado	Cañada	Costa	Istmo	Mixteca	Papaloapan	Sierra Norte	Sierra Sur	Valles Centrales
<b>Total 2019</b>									
<b>Total</b>									
<b>Estudios realizados</b>	<b>9,463,652</b>	<b>205,091</b>	<b>1,175,685</b>	<b>1,551,547</b>	<b>767,983</b>	<b>964,149</b>	<b>224,274</b>	<b>454,293</b>	<b>4,120,630</b>
Análisis clínicos	8,735,645	193,313	1,101,086	1,459,746	721,913	897,074	210,744	431,042	3,720,727
Citología exfoliativa	87,801	4,267	10,626	10,375	12,837	11,020	4,015	6,544	28,117
Ecosonografía	134,976	1,530	10,984	13,168	1,989	16,880	1,099	3,321	86,005
Electrocardiografía	37,920	109	1,580	2,914	2,487	7,072	165	1,074	22,519
Electroencefalografía	1,785	0	144	44	12	0	0	0	1,585
Histopatología	26,914	0	589	351	253	16	0	0	25,705
Radiodiagnóstico	370,148	5,872	44,672	59,002	22,928	32,002	8,251	12,312	185,109
Tomografía	22,790	0	0	1,152	0	2	0	0	21,636
Otros	45,673	0	6,004	4,795	5,564	83	0	0	29,227
<b>Personas atendidas</b>	<b>1,846,250</b>	<b>46,243</b>	<b>215,158</b>	<b>290,162</b>	<b>127,115</b>	<b>193,315</b>	<b>38,254</b>	<b>69,085</b>	<b>866,918</b>
Análisis clínicos	1,267,070	35,944	155,788	222,190	89,010	133,376	28,263	50,287	552,212
Citología exfoliativa	87,803	4,267	10,626	10,375	12,837	11,022	4,015	6,544	28,117
Ecosonografía	101,045	1,530	10,624	10,893	1,989	16,202	1,199	3,280	55,328
Electrocardiografía	37,484	109	1,570	2,902	2,483	6,701	165	1,036	22,518
Electroencefalografía	1,759	0	144	44	12	0	0	0	1,559
Histopatología	14,682	0	589	346	247	15	0	0	13,485
Radiodiagnóstico	271,261	4,393	30,038	37,936	15,262	25,916	4,612	7,938	145,166
Tomografía	21,607	0	0	1,143	0	2	0	0	20,462
Otros	43,539	0	5,779	4,333	5,275	81	0	0	28,071
<b>DIF</b>									
<b>Estudios realizados</b>	<b>1,202</b>	<b>166</b>	<b>310</b>	<b>303</b>	<b>132</b>	<b>86</b>	<b>0</b>	<b>25</b>	<b>180</b>
Citología exfoliativa	1,144	166	310	303	132	86	0	0	147
Radiodiagnóstico	58	0	0	0	0	0	0	25	33
<b>Personas atendidas</b>	<b>1,144</b>	<b>166</b>	<b>310</b>	<b>303</b>	<b>132</b>	<b>86</b>	<b>0</b>	<b>0</b>	<b>147</b>
Citología exfoliativa	1,144	166	310	303	132	86	0	0	147
<b>IMSS</b>									
<b>Estudios realizados</b>	<b>2,680,021</b>	<b>0</b>	<b>216,089</b>	<b>503,979</b>	<b>0</b>	<b>489,830</b>	<b>0</b>	<b>0</b>	<b>1,470,123</b>
Análisis clínicos	2,420,178	0	197,127	472,747	0	443,982	0	0	1,306,322
Citología exfoliativa	25,607	0	0	0	0	5,048	0	0	20,559
Ecosonografía	46,914	0	5,413	6,756	0	12,594	0	0	22,151
Electrocardiografía	17,515	0	0	0	0	5,206	0	0	12,309
Electroencefalografía	827	0	0	0	0	0	0	0	827
Histopatología	5,341	0	0	0	0	0	0	0	5,341

Continúa

**Estudios realizados y personas atendidas en los servicios auxiliares de diagnóstico del Sector Salud por institución y tipo de estudio, según región**

Cuadro 1.2.12

2019 y 2020

Institución Tipo de estudio	Estado	Cañada	Costa	Istmo	Mixteca	Papaloapan	Sierra Norte	Sierra Sur	Valles Centrales
Radiodiagnóstico	150,357	0	13,549	24,332	0	22,984	0	0	89,492
Tomografía	8,097	0	0	0	0	0	0	0	8,097
Otros	5,185	0	0	144	0	16	0	0	5,025
<b>Personas atendidas</b>	<b>644,223</b>	<b>0</b>	<b>48,514</b>	<b>92,728</b>	<b>0</b>	<b>116,013</b>	<b>0</b>	<b>0</b>	<b>386,968</b>
Análisis clínicos	415,653	0	31,120	75,177	0	73,291	0	0	236,065
Citología exfoliativa	25,607	0	0	0	0	5,048	0	0	20,559
Ecosonografía	44,831	0	5,412	4,674	0	12,594	0	0	22,151
Electrocardiografía	17,515	0	0	0	0	5,206	0	0	12,309
Electroencefalografía	827	0	0	0	0	0	0	0	827
Histopatología	5,341	0	0	0	0	0	0	0	5,341
Radiodiagnóstico	121,527	0	11,982	12,733	0	19,858	0	0	76,954
Tomografía	8,097	0	0	0	0	0	0	0	8,097
Otros	4,825	0	0	144	0	16	0	0	4,665

**IMSS - Bienestar**

<b>Estudios realizados</b>	<b>1,250,630</b>	<b>114,133</b>	<b>196,233</b>	<b>114,079</b>	<b>394,094</b>	<b>4,025</b>	<b>44,918</b>	<b>209,199</b>	<b>173,949</b>
Análisis clínicos	1,155,392	107,826	181,921	101,574	369,453	0	40,785	199,972	153,861
Citología exfoliativa	44,795	3,633	6,164	8,270	10,456	4,025	3,023	5,271	3,953
Ecosonografía	33	0	0	0	23	0	0	0	10
Electrocardiografía	978	0	37	0	813	0	3	76	49
Radiodiagnóstico	30,047	2,674	5,104	4,235	10,283	0	1,107	3,880	2,764
Otros	19,385	0	3,007	0	3,066	0	0	0	13,312
<b>Personas atendidas</b>	<b>239,234</b>	<b>21,612</b>	<b>29,403</b>	<b>28,750</b>	<b>56,835</b>	<b>4,025</b>	<b>10,041</b>	<b>25,294</b>	<b>63,274</b>
Análisis clínicos	152,879	15,357	18,336	17,136	34,991	0	6,148	17,419	43,492
Citología exfoliativa	44,795	3,633	6,164	8,270	10,456	4,025	3,023	5,271	3,953
Ecosonografía	33	0	0	0	23	0	0	0	10
Electrocardiografía	978	0	37	0	813	0	3	76	49
Radiodiagnóstico	21,164	2,622	1,859	3,344	7,486	0	867	2,528	2,458
Otros	19,385	0	3,007	0	3,066	0	0	0	13,312

**ISSSTE**

<b>Estudios realizados</b>	<b>644,029</b>	<b>0</b>	<b>84,439</b>	<b>251,849</b>	<b>89,392</b>	<b>104,295</b>	<b>0</b>	<b>0</b>	<b>114,054</b>
Análisis clínicos	581,308	0	77,744	235,986	82,567	97,330	0	0	87,681
Citología exfoliativa	1	0	0	0	0	1	0	0	0
Electrocardiografía	10,462	0	819	1,651	682	1,684	0	0	5,626
Histopatología	320	0	0	51	253	16	0	0	0
Radiodiagnóstico	35,783	0	2,879	9,508	3,492	5,195	0	0	14,709
Tomografía	64	0	0	62	0	2	0	0	0
Otros	16,091	0	2,997	4,591	2,398	67	0	0	6,038

Continúa

**Estudios realizados y personas atendidas en los servicios auxiliares de diagnóstico del Sector Salud por institución y tipo de estudio, según región**

Cuadro 1.2.12

2019 y 2020

Institución Tipo de estudio	Estado	Cañada	Costa	Istmo	Mixteca	Papaloapan	Sierra Norte	Sierra Sur	Valles Centrales
<b>Personas atendidas</b>	<b>141,938</b>	<b>0</b>	<b>18,948</b>	<b>38,735</b>	<b>21,617</b>	<b>18,190</b>	<b>0</b>	<b>0</b>	<b>44,448</b>
Análisis clínicos	90,768	0	14,319	26,309	15,943	13,042	0	0	21,155
Citología exfoliativa	3	0	0	0	0	3	0	0	0
Electrocardiografía	10,064	0	809	1,639	678	1,313	0	0	5,625
Histopatología	308	0	0	46	247	15	0	0	0
Radiodiagnóstico	26,657	0	1,048	6,559	2,639	3,750	0	0	12,661
Tomografía	55	0	0	53	0	2	0	0	0
Otros	14,083	0	2,772	4,129	2,110	65	0	0	5,007
<b>PEMEX</b>									
<b>Estudios realizados</b>	<b>141,916</b>	<b>0</b>	<b>141,916</b>	<b>0</b>	<b>0</b>	<b>0</b>	<b>0</b>	<b>0</b>	<b>0</b>
Análisis clínicos	126,483	0	126,483	0	0	0	0	0	0
Citología exfoliativa	1,323	0	1,323	0	0	0	0	0	0
Histopatología	558	0	558	0	0	0	0	0	0
Radiodiagnóstico	13,552	0	13,552	0	0	0	0	0	0
<b>Personas atendidas</b>	<b>23,515</b>	<b>0</b>	<b>23,515</b>	<b>0</b>	<b>0</b>	<b>0</b>	<b>0</b>	<b>0</b>	<b>0</b>
Análisis clínicos	12,600	0	12,600	0	0	0	0	0	0
Citología exfoliativa	1,323	0	1,323	0	0	0	0	0	0
Histopatología	558	0	558	0	0	0	0	0	0
Radiodiagnóstico	9,034	0	9,034	0	0	0	0	0	0
<b>SEDENA</b>									
<b>Estudios realizados</b>	<b>374,069</b>	<b>0</b>	<b>0</b>	<b>0</b>	<b>0</b>	<b>0</b>	<b>0</b>	<b>0</b>	<b>374,069</b>
Análisis clínicos	358,868	0	0	0	0	0	0	0	358,868
Radiodiagnóstico	10,493	0	0	0	0	0	0	0	10,493
Otros	4,708	0	0	0	0	0	0	0	4,708
<b>Personas atendidas</b>	<b>80,279</b>	<b>0</b>	<b>0</b>	<b>0</b>	<b>0</b>	<b>0</b>	<b>0</b>	<b>0</b>	<b>80,279</b>
Análisis clínicos	65,269	0	0	0	0	0	0	0	65,269
Radiodiagnóstico	9,929	0	0	0	0	0	0	0	9,929
Otros	5,081	0	0	0	0	0	0	0	5,081
<b>SEMAR</b>									
<b>Estudios realizados</b>	<b>76,022</b>	<b>0</b>	<b>0</b>	<b>76,022</b>	<b>0</b>	<b>0</b>	<b>0</b>	<b>0</b>	<b>0</b>
Análisis clínicos	65,800	0	0	65,800	0	0	0	0	0
Citología exfoliativa	412	0	0	412	0	0	0	0	0
Electrocardiografía	450	0	0	450	0	0	0	0	0
Histopatología	300	0	0	300	0	0	0	0	0
Radiodiagnóstico	9,000	0	0	9,000	0	0	0	0	0
Otros	60	0	0	60	0	0	0	0	0

Continúa

**Estudios realizados y personas atendidas en los servicios auxiliares de diagnóstico del Sector Salud por institución y tipo de estudio, según región**

Cuadro 1.2.12

2019 y 2020

Institución Tipo de estudio	Estado	Cañada	Costa	Istmo	Mixteca	Papaloapan	Sierra Norte	Sierra Sur	Valles Centrales
<b>Personas atendidas</b>	<b>14,922</b>	<b>0</b>	<b>0</b>	<b>14,922</b>	<b>0</b>	<b>0</b>	<b>0</b>	<b>0</b>	<b>0</b>
Análisis clínicos	4,700	0	0	4,700	0	0	0	0	0
Citología exfoliativa	412	0	0	412	0	0	0	0	0
Electrocardiografía	450	0	0	450	0	0	0	0	0
Histopatología	300	0	0	300	0	0	0	0	0
Radiodiagnóstico	9,000	0	0	9,000	0	0	0	0	0
Otros	60	0	0	60	0	0	0	0	0

**SSO**

<b>Estudios realizados</b>	<b>4,295,763</b>	<b>90,792</b>	<b>536,698</b>	<b>605,315</b>	<b>284,365</b>	<b>365,913</b>	<b>179,356</b>	<b>245,069</b>	<b>1,988,255</b>
Análisis clínicos	4,027,616	85,487	517,811	583,639	269,893	355,762	169,959	231,070	1,813,995
Citología exfoliativa	14,519	468	2,829	1,390	2,249	1,860	992	1,273	3,458
Ecosonografía	88,029	1,530	5,571	6,412	1,966	4,286	1,099	3,321	63,844
Electrocardiografía	8,515	109	724	813	992	182	162	998	4,535
Electroencefalografía	958	0	144	44	12	0	0	0	758
Histopatología	20,395	0	31	0	0	0	0	0	20,364
Radiodiagnóstico	120,858	3,198	9,588	11,927	9,153	3,823	7,144	8,407	67,618
Tomografía	14,629	0	0	1,090	0	0	0	0	13,539
Otros	244	0	0	0	100	0	0	0	144
<b>Personas atendidas</b>	<b>700,995</b>	<b>24,465</b>	<b>94,468</b>	<b>114,724</b>	<b>48,531</b>	<b>55,001</b>	<b>28,213</b>	<b>43,791</b>	<b>291,802</b>
Análisis clínicos	525,201	20,587	79,413	98,868	38,076	47,043	22,115	32,868	186,231
Citología exfoliativa	14,519	468	2,829	1,390	2,249	1,860	992	1,273	3,458
Ecosonografía	56,181	1,530	5,212	6,219	1,966	3,608	1,199	3,280	33,167
Electrocardiografía	8,477	109	724	813	992	182	162	960	4,535
Electroencefalografía	932	0	144	44	12	0	0	0	732
Histopatología	8,175	0	31	0	0	0	0	0	8,144
Radiodiagnóstico	73,950	1,771	6,115	6,300	5,137	2,308	3,745	5,410	43,164
Tomografía	13,455	0	0	1,090	0	0	0	0	12,365
Otros	105	0	0	0	99	0	0	0	6

**Preliminar 2020**

**Total**

<b>Estudios realizados</b>	<b>3,615,857</b>	<b>87,181</b>	<b>483,485</b>	<b>560,610</b>	<b>381,202</b>	<b>378,290</b>	<b>89,613</b>	<b>198,448</b>	<b>1,437,028</b>
Análisis clínicos	3,354,262	83,432	455,885	523,179	359,811	354,854	83,914	188,996	1,304,191
Citología exfoliativa	28,874	885	2,979	2,037	5,410	3,408	1,863	2,568	9,724
Ecosonografía	52,452	573	4,382	5,421	737	6,776	412	1,245	32,906
Electrocardiografía	13,494	40	416	1,275	495	2,231	60	433	8,544
Electroencefalografía	644	0	54	16	4	0	0	0	570

Continúa

**Estudios realizados y personas atendidas en los servicios auxiliares de diagnóstico del Sector Salud por institución y tipo de estudio, según región**

Cuadro 1.2.12

**2019 y 2020**

Institución Tipo de estudio	Estado	Cañada	Costa	Istmo	Mixteca	Papaloapan	Sierra Norte	Sierra Sur	Valles Centrales
Histopatología	10,414	0	229	300	62	4	0	0	9,819
Radiodiagnóstico	127,350	2,050	15,134	25,626	9,740	10,790	3,086	4,895	56,029
Tomografía	8,925	0	0	522	2	34	0	0	8,367
Otros	19,442	201	4,406	2,234	4,941	193	278	311	6,878
<b>Personas atendidas</b>	<b>674,847</b>	<b>16,975</b>	<b>82,000</b>	<b>112,552</b>	<b>55,155</b>	<b>71,811</b>	<b>15,394</b>	<b>28,116</b>	<b>292,844</b>
Análisis clínicos	463,204	13,765	59,784	82,630	37,289	51,035	11,021	20,441	187,239
Citología exfoliativa	29,160	885	2,979	2,323	5,410	3,408	1,863	2,568	9,724
Ecosonografía	39,569	573	4,247	4,409	737	6,522	449	1,230	21,402
Electrocardiografía	13,322	40	413	1,242	495	2,109	60	419	8,544
Electroencefalografía	634	0	54	16	4	0	0	0	560
Histopatología	5,829	0	229	300	59	4	0	0	5,237
Radiodiagnóstico	96,110	1,511	9,960	19,028	6,342	8,508	1,723	3,147	45,891
Tomografía	8,480	0	0	521	1	32	0	0	7,926
Otros	18,539	201	4,334	2,083	4,818	193	278	311	6,321

**DIF**

<b>Estudios realizados</b>	<b>185</b>	<b>0</b>	<b>45</b>	<b>45</b>	<b>0</b>	<b>19</b>	<b>10</b>	<b>8</b>	<b>58</b>
Citología exfoliativa	169	0	45	45	0	19	10	0	50
Radiodiagnóstico	16	0	0	0	0	0	0	8	8
<b>Personas atendidas</b>	<b>185</b>	<b>0</b>	<b>45</b>	<b>45</b>	<b>0</b>	<b>19</b>	<b>10</b>	<b>8</b>	<b>58</b>
Citología exfoliativa	169	0	45	45	0	19	10	0	50
Radiodiagnóstico	16	0	0	0	0	0	0	8	8

**IMSS**

<b>Estudios realizados</b>	<b>1,067,857</b>	<b>0</b>	<b>79,762</b>	<b>210,409</b>	<b>0</b>	<b>204,746</b>	<b>0</b>	<b>0</b>	<b>572,940</b>
Análisis clínicos	976,784	0	73,163	199,216	0	187,367	0	0	517,038
Citología exfoliativa	9,700	0	0	0	0	2,232	0	0	7,468
Ecosonografía	19,440	0	2,293	3,013	0	5,169	0	0	8,965
Electrocardiografía	7,038	0	0	0	0	1,661	0	0	5,377
Electroencefalografía	286	0	0	0	0	0	0	0	286
Histopatología	2,183	0	0	0	0	0	0	0	2,183
Radiodiagnóstico	46,678	0	4,306	8,033	0	8,216	0	0	26,123
Tomografía	3,389	0	0	99	0	0	0	0	3,290
Otros	2,359	0	0	48	0	101	0	0	2,210
<b>Personas atendidas</b>	<b>244,006</b>	<b>0</b>	<b>17,139</b>	<b>37,495</b>	<b>0</b>	<b>45,016</b>	<b>0</b>	<b>0</b>	<b>144,356</b>
Análisis clínicos	160,869	0	11,758	31,071	0	29,060	0	0	88,980
Citología exfoliativa	9,700	0	0	0	0	2,232	0	0	7,468
Ecosonografía	18,500	0	2,293	2,073	0	5,169	0	0	8,965
Electrocardiografía	7,038	0	0	0	0	1,661	0	0	5,377

Continúa

**Estudios realizados y personas atendidas en los servicios auxiliares de diagnóstico del Sector Salud**

Cuadro 1.2.12

por institución y tipo de estudio, según región

2019 y 2020

Institución Tipo de estudio	Estado	Cañada	Costa	Istmo	Mixteca	Papaloapan	Sierra Norte	Sierra Sur	Valles Centrales
Electroencefalografía	286	0	0	0	0	0	0	0	286
Histopatología	2,183	0	0	0	0	0	0	0	2,183
Radiodiagnóstico	39,928	0	3,088	4,204	0	6,793	0	0	25,843
Tomografía	3,389	0	0	99	0	0	0	0	3,290
Otros	2,113	0	0	48	0	101	0	0	1,964
<b>IMSS - Bienestar</b>									
<b>Estudios realizados</b>	<b>656,202</b>	<b>53,281</b>	<b>107,330</b>	<b>51,861</b>	<b>232,302</b>	<b>912</b>	<b>22,460</b>	<b>106,691</b>	<b>81,365</b>
Análisis clínicos	617,090	51,375	100,963	48,585	217,738	0	20,180	102,345	75,904
Citología exfoliativa	15,154	854	1,662	1,387	5,039	832	1,595	2,241	1,544
Ecosonografía	4	0	0	4	0	0	0	0	0
Electrocardiografía	67	0	0	0	0	0	0	59	8
Radiodiagnóstico	12,287	851	1,327	1,343	5,459	0	407	1,735	1,165
Otros	11,600	201	3,378	542	4,066	80	278	311	2,744
<b>Personas atendidas</b>	<b>110,431</b>	<b>7,947</b>	<b>15,880</b>	<b>9,945</b>	<b>30,590</b>	<b>912</b>	<b>4,920</b>	<b>11,838</b>	<b>28,399</b>
Análisis clínicos	74,592	6,045	10,020	6,829	17,743	0	2,728	8,116	23,111
Citología exfoliativa	15,154	854	1,662	1,387	5,039	832	1,595	2,241	1,544
Ecosonografía	4	0	0	4	0	0	0	0	0
Electrocardiografía	67	0	0	0	0	0	0	59	8
Radiodiagnóstico	9,014	847	820	1,183	3,742	0	319	1,111	992
Otros	11,600	201	3,378	542	4,066	80	278	311	2,744
<b>ISSSTE</b>									
<b>Estudios realizados</b>	<b>202,911</b>	<b>0</b>	<b>29,284</b>	<b>57,412</b>	<b>42,738</b>	<b>35,770</b>	<b>0</b>	<b>0</b>	<b>37,707</b>
Análisis clínicos	185,795	0	27,339	52,514	40,864	34,077	0	0	31,001
Electrocardiografía	2,750	0	145	521	123	502	0	0	1,459
Histopatología	66	0	0	0	62	4	0	0	0
Radiodiagnóstico	8,917	0	772	2,778	849	1,141	0	0	3,377
Tomografía	51	0	0	15	2	34	0	0	0
Otros	5,332	0	1,028	1,584	838	12	0	0	1,870
<b>Personas atendidas</b>	<b>39,887</b>	<b>0</b>	<b>6,422</b>	<b>9,769</b>	<b>6,840</b>	<b>5,612</b>	<b>0</b>	<b>0</b>	<b>11,244</b>
Análisis clínicos	25,456	0	4,987	5,555	5,268	4,334	0	0	5,312
Electrocardiografía	2,592	0	142	488	123	380	0	0	1,459
Histopatología	63	0	0	0	59	4	0	0	0
Radiodiagnóstico	7,002	0	337	2,279	674	850	0	0	2,862
Tomografía	47	0	0	14	1	32	0	0	0
Otros	4,727	0	956	1,433	715	12	0	0	1,611

Continúa

**Estudios realizados y personas atendidas en los servicios auxiliares de diagnóstico del Sector Salud por institución y tipo de estudio, según región**

Cuadro 1.2.12

2019 y 2020

Institución Tipo de estudio	Estado	Cañada	Costa	Istmo	Mixteca	Papaloapan	Sierra Norte	Sierra Sur	Valles Centrales
<b>PEMEX</b>									
<b>Estudios realizados</b>	<b>65,896</b>	<b>0</b>	<b>65,896</b>	<b>0</b>	<b>0</b>	<b>0</b>	<b>0</b>	<b>0</b>	<b>0</b>
Análisis clínicos	60,241	0	60,241	0	0	0	0	0	0
Citología exfoliativa	303	0	303	0	0	0	0	0	0
Histopatología	218	0	218	0	0	0	0	0	0
Radiodiagnóstico	5,134	0	5,134	0	0	0	0	0	0
<b>Personas atendidas</b>	<b>7,183</b>	<b>0</b>	<b>7,183</b>	<b>0</b>	<b>0</b>	<b>0</b>	<b>0</b>	<b>0</b>	<b>0</b>
Análisis clínicos	3,240	0	3,240	0	0	0	0	0	0
Citología exfoliativa	303	0	303	0	0	0	0	0	0
Histopatología	218	0	218	0	0	0	0	0	0
Radiodiagnóstico	3,422	0	3,422	0	0	0	0	0	0
<b>SEMAR</b>									
<b>Estudios realizados</b>	<b>13,936</b>	<b>0</b>	<b>0</b>	<b>13,936</b>	<b>0</b>	<b>0</b>	<b>0</b>	<b>0</b>	<b>0</b>
Análisis clínicos	4,000	0	0	4,000	0	0	0	0	0
Citología exfoliativa	126	0	0	126	0	0	0	0	0
Electrocardiografía	450	0	0	450	0	0	0	0	0
Histopatología	300	0	0	300	0	0	0	0	0
Radiodiagnóstico	9,000	0	0	9,000	0	0	0	0	0
Otros	60	0	0	60	0	0	0	0	0
<b>Personas atendidas</b>	<b>12,322</b>	<b>0</b>	<b>0</b>	<b>12,322</b>	<b>0</b>	<b>0</b>	<b>0</b>	<b>0</b>	<b>0</b>
Análisis clínicos	2,100	0	0	2,100	0	0	0	0	0
Citología exfoliativa	412	0	0	412	0	0	0	0	0
Electrocardiografía	450	0	0	450	0	0	0	0	0
Histopatología	300	0	0	300	0	0	0	0	0
Radiodiagnóstico	9,000	0	0	9,000	0	0	0	0	0
Otros	60	0	0	60	0	0	0	0	0
<b>SSO</b>									
<b>Estudios realizados</b>	<b>1,608,870</b>	<b>33,900</b>	<b>201,168</b>	<b>226,947</b>	<b>106,162</b>	<b>136,843</b>	<b>67,143</b>	<b>91,749</b>	<b>744,958</b>
Análisis clínicos	1,510,352	32,057	194,179	218,864	101,209	133,410	63,734	86,651	680,248
Citología exfoliativa	3,422	31	969	479	371	325	258	327	662
Ecosonografía	33,008	573	2,089	2,404	737	1,607	412	1,245	23,941
Electrocardiografía	3,189	40	271	304	372	68	60	374	1,700
Electroencefalografía	358	0	54	16	4	0	0	0	284
Histopatología	7,647	0	11	0	0	0	0	0	7,636
Radiodiagnóstico	45,318	1,199	3,595	4,472	3,432	1,433	2,679	3,152	25,356
Tomografía	5,485	0	0	408	0	0	0	0	5,077
Otros	91	0	0	0	37	0	0	0	54

Continúa

**Estudios realizados y personas atendidas en los servicios auxiliares de diagnóstico del Sector Salud por institución y tipo de estudio, según región**

Cuadro 1.2.12

2019 y 2020

Institución Tipo de estudio	Estado	Cañada	Costa	Istmo	Mixteca	Papaloapan	Sierra Norte	Sierra Sur	Valles Centrales
<b>Personas atendidas</b>	<b>260,833</b>	<b>9,028</b>	<b>35,331</b>	<b>42,976</b>	<b>17,725</b>	<b>20,252</b>	<b>10,464</b>	<b>16,270</b>	<b>108,787</b>
Análisis clínicos	196,947	7,720	29,779	37,075	14,278	17,641	8,293	12,325	69,836
Citología exfoliativa	3,422	31	969	479	371	325	258	327	662
Ecosonografía	21,065	573	1,954	2,332	737	1,353	449	1,230	12,437
Electrocardiografía	3,175	40	271	304	372	68	60	360	1,700
Electroencefalografía	348	0	54	16	4	0	0	0	274
Histopatología	3,065	0	11	0	0	0	0	0	3,054
Radiodiagnóstico	27,728	664	2,293	2,362	1,926	865	1,404	2,028	16,186
Tomografía	5,044	0	0	408	0	0	0	0	4,636
Otros	39	0	0	0	37	0	0	0	2

Estimado 2020

<b>Total</b>									
<b>Estudios realizados</b>	<b>3,522,723</b>	<b>83,846</b>	<b>529,912</b>	<b>533,980</b>	<b>370,750</b>	<b>365,874</b>	<b>82,997</b>	<b>189,393</b>	<b>1,365,971</b>
Análisis clínicos	3,267,834	80,226	497,110	501,387	349,690	342,542	77,541	180,331	1,239,007
Citología exfoliativa	30,464	937	3,450	2,408	5,538	3,533	1,936	2,664	9,998
Ecosonografía	49,256	516	4,186	5,197	663	6,643	370	1,120	30,561
Electrocardiografía	13,213	36	389	1,245	457	2,233	54	395	8,404
Electroencefalografía	609	0	48	14	4	0	0	0	543
Histopatología	9,893	0	460	300	62	4	0	0	9,067
Radiodiagnóstico	123,625	1,930	19,863	20,723	9,397	10,692	2,818	4,572	53,630
Tomografía	8,395	0	0	482	2	34	0	0	7,877
Otros	19,434	201	4,406	2,224	4,937	193	278	311	6,884
<b>Personas atendidas</b>	<b>659,832</b>	<b>16,127</b>	<b>91,899</b>	<b>103,981</b>	<b>53,546</b>	<b>70,176</b>	<b>14,445</b>	<b>26,609</b>	<b>283,049</b>
Análisis clínicos	453,451	12,993	66,031	78,992	35,861	49,431	10,191	19,208	180,744
Citología exfoliativa	30,464	937	3,450	2,408	5,538	3,533	1,936	2,664	9,998
Ecosonografía	37,562	516	4,065	4,186	663	6,414	404	1,107	20,207
Electrocardiografía	13,043	36	386	1,212	457	2,111	54	383	8,404
Electroencefalografía	601	0	48	14	4	0	0	0	535
Histopatología	5,766	0	460	300	59	4	0	0	4,943
Radiodiagnóstico	92,415	1,444	13,125	14,315	6,149	8,458	1,582	2,936	44,406
Tomografía	7,995	0	0	481	1	32	0	0	7,481
Otros	18,535	201	4,334	2,073	4,814	193	278	311	6,331
<b>DIF</b>									
<b>Estudios realizados</b>	<b>300</b>	<b>25</b>	<b>50</b>	<b>50</b>	<b>0</b>	<b>25</b>	<b>25</b>	<b>25</b>	<b>100</b>
Citología exfoliativa	300	25	50	50	0	25	25	25	100
<b>Personas atendidas</b>	<b>300</b>	<b>25</b>	<b>50</b>	<b>50</b>	<b>0</b>	<b>25</b>	<b>25</b>	<b>25</b>	<b>100</b>
Citología exfoliativa	300	25	50	50	0	25	25	25	100

Continúa



**Estudios realizados y personas atendidas en los servicios auxiliares de diagnóstico del Sector Salud por institución y tipo de estudio, según región**

Cuadro 1.2.12

2019 y 2020

Institución Tipo de estudio	Estado	Cañada	Costa	Istmo	Mixteca	Papaloapan	Sierra Norte	Sierra Sur	Valles Centrales
<b>IMSS</b>									
<b>Estudios realizados</b>	<b>1,073,722</b>	<b>0</b>	<b>80,200</b>	<b>211,564</b>	<b>0</b>	<b>205,869</b>	<b>0</b>	<b>0</b>	<b>576,089</b>
Análisis clínicos	982,150	0	73,565	200,310	0	188,396	0	0	519,879
Citología exfoliativa	9,753	0	0	0	0	2,244	0	0	7,509
Ecosonografía	19,546	0	2,306	3,029	0	5,197	0	0	9,014
Electrocardiografía	7,077	0	0	0	0	1,670	0	0	5,407
Electroencefalografía	288	0	0	0	0	0	0	0	288
Histopatología	2,195	0	0	0	0	0	0	0	2,195
Radiodiagnóstico	46,934	0	4,329	8,077	0	8,261	0	0	26,267
Tomografía	3,408	0	0	100	0	0	0	0	3,308
Otros	2,371	0	0	48	0	101	0	0	2,222
<b>Personas atendidas</b>	<b>245,345</b>	<b>0</b>	<b>17,234</b>	<b>37,700</b>	<b>0</b>	<b>45,262</b>	<b>0</b>	<b>0</b>	<b>145,149</b>
Análisis clínicos	161,753	0	11,823	31,241	0	29,220	0	0	89,469
Citología exfoliativa	9,753	0	0	0	0	2,244	0	0	7,509
Ecosonografía	18,601	0	2,306	2,084	0	5,197	0	0	9,014
Electrocardiografía	7,077	0	0	0	0	1,670	0	0	5,407
Electroencefalografía	288	0	0	0	0	0	0	0	288
Histopatología	2,195	0	0	0	0	0	0	0	2,195
Radiodiagnóstico	40,147	0	3,105	4,227	0	6,830	0	0	25,985
Tomografía	3,408	0	0	100	0	0	0	0	3,308
Otros	2,123	0	0	48	0	101	0	0	1,974
<b>IMSS - Bienestar</b>									
<b>Estudios realizados</b>	<b>656,202</b>	<b>53,281</b>	<b>107,330</b>	<b>51,861</b>	<b>232,302</b>	<b>912</b>	<b>22,460</b>	<b>106,691</b>	<b>81,365</b>
Análisis clínicos	617,090	51,375	100,963	48,585	217,738	0	20,180	102,345	75,904
Citología exfoliativa	15,154	854	1,662	1,387	5,039	832	1,595	2,241	1,544
Ecosonografía	4	0	0	4	0	0	0	0	0
Electrocardiografía	67	0	0	0	0	0	0	59	8
Radiodiagnóstico	12,287	851	1,327	1,343	5,459	0	407	1,735	1,165
Otros	11,600	201	3,378	542	4,066	80	278	311	2,744
<b>Personas atendidas</b>	<b>110,431</b>	<b>7,947</b>	<b>15,880</b>	<b>9,945</b>	<b>30,590</b>	<b>912</b>	<b>4,920</b>	<b>11,838</b>	<b>28,399</b>
Análisis clínicos	74,592	6,045	10,020	6,829	17,743	0	2,728	8,116	23,111
Citología exfoliativa	15,154	854	1,662	1,387	5,039	832	1,595	2,241	1,544
Ecosonografía	4	0	0	4	0	0	0	0	0
Electrocardiografía	67	0	0	0	0	0	0	59	8
Radiodiagnóstico	9,014	847	820	1,183	3,742	0	319	1,111	992
Otros	11,600	201	3,378	542	4,066	80	278	311	2,744

Continúa

**Estudios realizados y personas atendidas en los servicios auxiliares de diagnóstico del Sector Salud  
por institución y tipo de estudio, según región**

Cuadro 1.2.12

2019 y 2020

Institución Tipo de estudio	Estado	Cañada	Costa	Istmo	Mixteca	Papaloapan	Sierra Norte	Sierra Sur	Valles Centrales
<b>ISSSTE</b>									
<b>Estudios realizados</b>	<b>202,911</b>	<b>0</b>	<b>29,284</b>	<b>57,412</b>	<b>42,738</b>	<b>35,770</b>	<b>0</b>	<b>0</b>	<b>37,707</b>
Análisis clínicos	185,795	0	27,339	52,514	40,864	34,077	0	0	31,001
Electrocardiografía	2,750	0	145	521	123	502	0	0	1,459
Histopatología	66	0	0	0	62	4	0	0	0
Radiodiagnóstico	8,917	0	772	2,778	849	1,141	0	0	3,377
Tomografía	51	0	0	15	2	34	0	0	0
Otros	5,332	0	1,028	1,584	838	12	0	0	1,870
<b>Personas atendidas</b>	<b>39,887</b>	<b>0</b>	<b>6,422</b>	<b>9,769</b>	<b>6,840</b>	<b>5,612</b>	<b>0</b>	<b>0</b>	<b>11,244</b>
Análisis clínicos	25,456	0	4,987	5,555	5,268	4,334	0	0	5,312
Electrocardiografía	2,592	0	142	488	123	380	0	0	1,459
Histopatología	63	0	0	0	59	4	0	0	0
Radiodiagnóstico	7,002	0	337	2,279	674	850	0	0	2,862
Tomografía	47	0	0	14	1	32	0	0	0
Otros	4,727	0	956	1,433	715	12	0	0	1,611
<b>PEMEX</b>									
<b>Estudios realizados</b>	<b>131,732</b>	<b>0</b>	<b>131,732</b>	<b>0</b>	<b>0</b>	<b>0</b>	<b>0</b>	<b>0</b>	<b>0</b>
Análisis clínicos	120,482	0	120,482	0	0	0	0	0	0
Citología exfoliativa	600	0	600	0	0	0	0	0	0
Histopatología	450	0	450	0	0	0	0	0	0
Radiodiagnóstico	10,200	0	10,200	0	0	0	0	0	0
<b>Personas atendidas</b>	<b>20,250</b>	<b>0</b>	<b>20,250</b>	<b>0</b>	<b>0</b>	<b>0</b>	<b>0</b>	<b>0</b>	<b>0</b>
Análisis clínicos	12,400	0	12,400	0	0	0	0	0	0
Citología exfoliativa	600	0	600	0	0	0	0	0	0
Histopatología	450	0	450	0	0	0	0	0	0
Radiodiagnóstico	6,800	0	6,800	0	0	0	0	0	0
<b>SEMAR</b>									
<b>Estudios realizados</b>	<b>8,712</b>	<b>0</b>	<b>0</b>	<b>8,712</b>	<b>0</b>	<b>0</b>	<b>0</b>	<b>0</b>	<b>0</b>
Análisis clínicos	3,000	0	0	3,000	0	0	0	0	0
Citología exfoliativa	412	0	0	412	0	0	0	0	0
Electrocardiografía	450	0	0	450	0	0	0	0	0
Histopatología	300	0	0	300	0	0	0	0	0
Radiodiagnóstico	4,500	0	0	4,500	0	0	0	0	0
Otros	50	0	0	50	0	0	0	0	0
<b>Personas atendidas</b>	<b>7,712</b>	<b>0</b>	<b>0</b>	<b>7,712</b>	<b>0</b>	<b>0</b>	<b>0</b>	<b>0</b>	<b>0</b>
Análisis clínicos	2,000	0	0	2,000	0	0	0	0	0
Citología exfoliativa	412	0	0	412	0	0	0	0	0

Continúa

**Estudios realizados y personas atendidas en los servicios auxiliares de diagnóstico del Sector Salud por institución y tipo de estudio, según región**

Cuadro 1.2.12

**2019 y 2020**

Institución Tipo de estudio	Estado	Cañada	Costa	Istmo	Mixteca	Papaloapan	Sierra Norte	Sierra Sur	Valles Centrales
Electrocardiografía	450	0	0	450	0	0	0	0	0
Histopatología	300	0	0	300	0	0	0	0	0
Radiodiagnóstico	4,500	0	0	4,500	0	0	0	0	0
Otros	50	0	0	50	0	0	0	0	0

**SSO**

<b>Estudios realizados</b>	<b>1,449,144</b>	<b>30,540</b>	<b>181,316</b>	<b>204,381</b>	<b>95,710</b>	<b>123,298</b>	<b>60,512</b>	<b>82,677</b>	<b>670,710</b>
Análisis clínicos	1,359,317	28,851	174,761	196,978	91,088	120,069	57,361	77,986	612,223
Citología exfoliativa	4,245	58	1,138	559	499	432	316	398	845
Ecosonografía	29,706	516	1,880	2,164	663	1,446	370	1,120	21,547
Electrocardiografía	2,869	36	244	274	334	61	54	336	1,530
Electroencefalografía	321	0	48	14	4	0	0	0	255
Histopatología	6,882	0	10	0	0	0	0	0	6,872
Radiodiagnóstico	40,787	1,079	3,235	4,025	3,089	1,290	2,411	2,837	22,821
Tomografía	4,936	0	0	367	0	0	0	0	4,569
Otros	81	0	0	0	33	0	0	0	48
<b>Personas atendidas</b>	<b>235,907</b>	<b>8,155</b>	<b>32,063</b>	<b>38,805</b>	<b>16,116</b>	<b>18,365</b>	<b>9,500</b>	<b>14,746</b>	<b>98,157</b>
Análisis clínicos	177,250	6,948	26,801	33,367	12,850	15,877	7,463	11,092	62,852
Citología exfoliativa	4,245	58	1,138	559	499	432	316	398	845
Ecosonografía	18,957	516	1,759	2,098	663	1,217	404	1,107	11,193
Electrocardiografía	2,857	36	244	274	334	61	54	324	1,530
Electroencefalografía	313	0	48	14	4	0	0	0	247
Histopatología	2,758	0	10	0	0	0	0	0	2,748
Radiodiagnóstico	24,952	597	2,063	2,126	1,733	778	1,263	1,825	14,567
Tomografía	4,540	0	0	367	0	0	0	0	4,173
Otros	35	0	0	0	33	0	0	0	2

Total 2019: Cifras del 1 de enero al 31 de diciembre de 2019.

Preliminar 2020: Cifras del 1 de enero al 30 de junio de 2020.

Estimado 2020: Cifras del 1 de julio al 31 de diciembre de 2020.

Fuente: Servicios de Salud de Oaxaca. Coordinación General de Supervisión y Apoyo Técnico. Dirección de Planeación de Desarrollo.

**Estudios realizados en los servicios auxiliares de diagnóstico y tratamiento del Hospital Regional de Alta Especialidad de Oaxaca**  
**2019 y 2020**

Cuadro 1.2.13

Tipo de estudio	Número de Estudios
<b>Total 2019</b>	
<b>Total</b>	<b>415,859</b>
Anatomía patológica	6,367
Campimetría	99
Clínica de marcapasos	323
Densitometría	655
Ecocardiografía	1,161
Electrocardiografía	1,234
Electroencefalografía	12
Endoscopia	1,506
Laboratorio clínico	383,841
Mastografía	1,214
Prueba de esfuerzo	218
Queratometrías	93
Rayos X	8,047
Resonancia magnética	986
Sistema Holter	328
Tomografía	4,582
Tonometrías	1,659
Ultrasonido	3,534
<b>Preliminar 2020</b>	
<b>Total</b>	<b>137,789</b>
Anatomía patológica	2,582
Campimetría	29
Clínica de marcapasos	59
Densitometría	97
Ecocardiografía	257
Electrocardiografía	333
Endoscopia	282
Laboratorio clínico	129,060
Mastografía	195
Prueba de esfuerzo	41
Queratometrías	15
Rayos X	2,254
Resonancia magnética	186

Continúa

**Estudios realizados en los servicios auxiliares de diagnóstico y tratamiento del Hospital Regional de Alta Especialidad de Oaxaca 2019 y 2020**

Cuadro 1.2.13

Tipo de estudio	Número de Estudios
Sistema Holter	116
Tomografía	1,232
Tonometrías	223
Ultrasonido	828
<b>Estimado 2020</b>	
<b>Total</b>	<b>78,576</b>
Anatomía patológica	1,876
Laboratorio clínico	74,834
Mastografía	16
Rayos X	1,150
Resonancia magnética	6
Tomografía	566
Ultrasonido	128

Total 2019: Cifras del 1 de enero al 31 de diciembre de 2019.

Preliminar 2020: Cifras del 1 de enero al 30 de junio de 2020.

Estimado 2020: Cifras del 1 de julio al 31 de diciembre de 2020.

Fuente: Servicios de Salud de Oaxaca. Coordinación General de Supervisión y Apoyo Técnico. Dirección de Planeación de Desarrollo.

**Sesiones practicadas por tipo de tratamiento en los servicios auxiliares de las instituciones públicas del Sector Salud, según régimen e institución**  
2019 y 2020

Cuadro 1.2.14

Tipo de tratamiento	Total	Seguridad Social				Asistencia Social	
		IMSS	ISSSTE	PEMEX	SEDENA	DIF	SSO

**Total 2019**

Sesiones practicadas	1,497,561	1,203,615	8,680	10,846	31,109	113,636	129,675
Clinica del dolor	714	0	0	0	0	0	714
Fisioterapia	152,824	33,289	591	10,846	27,145	78,748	2,205
Inhaloterapia	51,197	42,756	7,365	0	1,076	0	0
Quimioterapia	24,308	22,411	0	0	0	0	1,897
Radioterapia	103,368	0	0	0	0	0	103,368
Teleterapia CO-60	18,865	0	0	0	0	0	18,865
Terapia de lenguaje	12,357	0	0	0	0	12,357	0
Terapia ocupacional	35,048	10,268	0	0	0	22,531	2,249
Otros	1,098,880	1,094,891	724	0	2,888	0	377

**Preliminar 2020**

Sesiones practicadas	758,125	667,809	2,349	2,711	0	32,832	52,424
Clinica del dolor	361	0	0	0	0	0	361
Fisioterapia	40,894	13,733	67	2,711	0	23,557	826
Inhaloterapia	17,995	15,774	2,221	0	0	0	0
Quimioterapia	3,263	3,047	0	0	0	0	216
Radioterapia	40,236	0	0	0	0	0	40,236
Teleterapia CO-60	9,792	0	0	0	0	0	9,792
Terapia de lenguaje	3,740	0	0	0	0	3,740	0
Terapia ocupacional	10,135	3,757	0	0	0	5,535	843
Otros	631,709	631,498	61	0	0	0	150

Continúa

**Sesiones practicadas por tipo de tratamiento en los servicios auxiliares de las instituciones públicas del Sector Salud, según régimen e institución 2019 y 2020**

Cuadro 1.2.14

Tipo de tratamiento	Total	Seguridad Social				Asistencia Social	
		IMSS	ISSSTE	PEMEX	SEDENA	DIF	SSO
<b>Estimado 2020</b>							
<b>Sesiones practicadas</b>	<b>750,201</b>	<b>671,479</b>	<b>2,349</b>	<b>0</b>	<b>0</b>	<b>19,098</b>	<b>57,275</b>
Clínica del dolor	330	0	0	0	0	0	330
Fisioterapia	24,866	13,808	67	0	0	10,247	744
Inhaloterapia	18,082	15,861	2,221	0	0	0	0
Quimioterapia	3,264	3,064	0	0	0	0	200
Radioterapia	45,972	0	0	0	0	0	45,972
Teleterapia CO-60	9,092	0	0	0	0	0	9,092
Terapia de lenguaje	3,486	0	0	0	0	3,486	0
Terapia ocupacional	9,902	3,778	0	0	0	5,365	759
Otros	635,207	634,968	61	0	0	0	178

Total 2019: Cifras del 1 de enero al 31 de diciembre de 2019.

Preliminar 2020: Cifras del 1 de enero al 30 de junio de 2020.

Estimado 2020: Cifras del 1 de julio al 31 de diciembre de 2020.

Fuente: Servicios de Salud de Oaxaca. Coordinación General de Supervisión y Apoyo Técnico. Dirección de Planeación y Desarrollo.

**Servicios ambulatorios otorgados por el Hospital Regional de Alta Especialidad de Oaxaca  
2019 y 2020**

Cuadro 1.2.15

Servicios	Total
<b>Total 2019</b>	
Diálisis	2,435
Hemodiálisis	455
Hemodinamia	623
Inhaloterapia	0
<b>Preliminar 2020</b>	
Diálisis	828
Hemodiálisis	92
Hemodinamia	96
Inhaloterapia	0
<b>Estimado 2020</b>	
Diálisis	850
Hemodiálisis	2
Hemodinamia	0
Inhaloterapia	0

Total 2019: Cifras del 1 de enero al 31 de diciembre de 2019.

Preliminar 2020: Cifras del 1 de enero al 30 de junio de 2020.

Estimado 2020: Cifras del 1 de julio al 31 de diciembre de 2020.

Fuente: Servicios de Salud de Oaxaca. Coordinación General de Supervisión y Apoyo Técnico. Dirección de Planeación y Desarrollo.



**Actividades realizadas en materia de salud dentro de Prospera, "Programa de Inclusión Social", por institución según región**

Cuadro 1.2.16

**2019 y 2020**

Institución Concepto	Estado	Cañada	Costa	Istmo	Mixteca	Papaloapan	Sierra Norte	Sierra Sur	Valles Centrales
<b>Total 2019</b>									
<b>IMSS - Bienestar</b>									
Consultas otorgadas	<b>323,492</b>	32,056	45,390	58,457	60,317	22,687	23,162	56,132	25,291
Familias beneficiadas	<b>101,455</b>	475	26,692	9,598	22,452	2,784	2,623	557	36,274
Pláticas a familias	<b>6,333</b>	313	876	815	1,079	592	355	2,058	245
Sobres de suplemento alimenticio entregados	<b>190,486</b>	25,857	30,113	21,560	33,988	16,805	11,758	36,916	13,489
<b>SSO</b>									
Consultas otorgadas	<b>130,080</b>	3,078	29,700	11,008	8,255	20,353	23,916	9,024	24,746
Familias beneficiadas	<b>208,359</b>	8,520	39,529	29,277	18,725	36,014	13,965	18,449	43,880
Pláticas a familias	<b>12,409</b>	643	1,303	1,672	1,100	2,326	567	1,103	3,695
Sobres de suplemento alimenticio entregados	<b>56,172</b>	3,611	8,171	8,445	8,214	9,685	3,240	6,304	8,502

Nota: No se reporta información del ejercicio 2020, debido a que el programa "Prospera" dependía del Seguro Popular, al terminar éste con fecha 31 de diciembre de 2019; por decreto en el que se reforman, adicionan y derogan disposiciones de la Ley General de Salud y la Ley de los Institutos Nacionales de Salud.

Total 2019: Cifras del 1 de enero al 31 de diciembre de 2019.

Fuente: Servicios de Salud de Oaxaca. Coordinación General de Supervisión y Apoyo Técnico. Dirección de Planeación y Desarrollo.

**Vacunas aplicadas en el Sector Salud por institución y sexo, según región  
2019 y 2020**

Cuadro 1.2.17

Institución	Estado	Cañada	Costa	Istmo	Mixteca	Papaloapan	Sierra Norte	Sierra Sur	Valles Centrales
<b>Total 2019</b>									
<b>Total</b>	<b>3,126,106</b>	<b>177,570</b>	<b>462,768</b>	<b>552,824</b>	<b>431,652</b>	<b>344,341</b>	<b>164,474</b>	<b>280,405</b>	<b>712,072</b>
IMSS	408,993	30,296	60,591	106,036	15,148	45,443	15,148	0	136,331
ISSSTE	127,509	2,718	20,680	24,437	16,675	18,072	1,732	2,250	40,945
SEDENA	5,733	0	0	0	0	0	0	0	5,733
SECRETARÍA DE MARINA	3,317	0	0	3,317	0	0	0	0	0
PEMEX	4,687	0	0	4,687	0	0	0	0	0
IMSS - Bienestar	955,632	77,762	144,188	144,833	236,617	62,310	76,778	130,759	82,385
SSO	1,620,235	66,794	237,309	269,514	163,212	218,516	70,816	147,396	446,678
<b>Preliminar 2020</b>									
<b>Total</b>	<b>1,108,084</b>	<b>67,270</b>	<b>176,834</b>	<b>187,435</b>	<b>149,886</b>	<b>120,632</b>	<b>62,860</b>	<b>98,317</b>	<b>244,850</b>
IMSS	106,290	7,873	15,746	27,557	3,937	11,810	3,937	0	35,430
ISSSTE	55,256	1,296	16,577	9,504	7,539	5,970	281	1,095	12,994
SEDENA	0	0	0	0	0	0	0	0	0
SECRETARÍA DE MARINA	1,099	0	0	1,099	0	0	0	0	0
PEMEX	2,410	0	0	2,410	0	0	0	0	0
IMSS - Bienestar	335,445	33,054	55,521	45,798	77,206	20,909	32,086	41,949	28,922
SSO	607,584	25,047	88,990	101,067	61,204	81,943	26,556	55,273	167,504
<b>Estimado 2020</b>									
<b>Total</b>	<b>1,103,055</b>	<b>66,105</b>	<b>184,599</b>	<b>186,873</b>	<b>151,326</b>	<b>118,473</b>	<b>60,506</b>	<b>93,885</b>	<b>241,288</b>
IMSS	106,874	7,917	15,833	27,708	3,958	11,875	3,958	0	35,625
ISSSTE	110,512	2,592	33,154	19,008	15,078	11,940	562	2,190	25,988
SEDENA	0	0	0	0	0	0	0	0	0
SECRETARÍA DE MARINA	1,099	0	0	1,099	0	0	0	0	0
PEMEX	2,300	0	0	2,300	0	0	0	0	0
IMSS - Bienestar	335,445	33,054	55,521	45,798	77,206	20,909	32,086	41,949	28,922
SSO	546,825	22,542	80,091	90,960	55,084	73,749	23,900	49,746	150,753

Total 2019: Cifras del 1 de enero al 31 de diciembre de 2019.

Preliminar 2020: Cifras del 1 de enero al 30 de junio de 2020.

Estimado 2020: Cifras del 1 de julio al 31 de diciembre de 2020.

Fuente: Servicios de Salud de Oaxaca. Coordinación General de Supervisión y Apoyo Técnico. Dirección de Planeación y Desarrollo.

**Diagnóstico citológico en el Sector Salud por régimen, según institución  
2019 y 2020**

Cuadro 1.2.18

Diagnostico	Total	IMSS	IMSS Bienestar	ISSSTE	PEMEX	SEDENA	SEMAR	SSO
<b>Total 2019</b>								
<b>Cáncer cérvicouterino</b>								
Detecciones	43,174	17,979	619	8,726	1,323	0	8	14,519
Laminillas estudiadas	55,318	17,979	12,234	8,851	1,323	0	412	14,519
<b>Cáncer ginecológico</b>								
Negativo	48,054	17,911	9,506	8,769	1,298	0	141	10,429
Displasia	1,333	49	138	60	25	0	0	1,061
Positivo	1,363	19	254	22	0	0	7	1,061
<b>Calidad e interpretación</b>								
Muestras con resultado	39,534	17,979	8,335	0	1,323	0	407	11,490
Muestras inadecuadas	3,886	0	587	0	265	0	5	3,029
<b>Captura de híbridos del ADN de</b>								
Tamizaje	27,683	NA	12,234	1,794	0	0	0	13,655
Pruebas positivas	2,791	NA	76	997	0	0	0	1,718
<b>Preliminar 2020</b>								
<b>Cáncer cérvicouterino</b>								
Detecciones	12,268	6,278	158	2,105	303	0	2	3,422
Laminillas estudiadas	21,993	6,278	10,748	1,116	303	0	126	3,422
<b>Cáncer ginecológico</b>								
Negativo	12,796	6,263	2,698	1,101	283	0	6	2,445
Displasia	574	13	245	13	18	0	0	285
Positivo	422	2	130	2	2	0	1	285
<b>Calidad e interpretación</b>								
Muestras con resultado	15,685	6,278	6,372	0	303	0	2	2,730
Muestras inadecuadas	1,470	0	544	0	110	0	124	692
<b>Captura de híbridos del ADN de</b>								
Tamizaje	10,859	NA	10,748	111	0	0	0	0
Pruebas positivas	138	NA	57	81	0	0	0	0

Continúa

## Diagnóstico citológico en el Sector Salud por régimen, según institución

Cuadro 1.2.18

2019 y 2020

Diagnostico	Total	IMSS	IMSS Bienestar	ISSSTE	PEMEX	SEDENA	SEMAR	SSO
<b>Estimado 2020</b>								
<b>Cáncer cérvicouterino</b>								
Detecciones	15,495	6,278	158	4,210	600	0	4	4,245
Laminillas estudiadas	23,613	6,278	10,748	2,232	60	0	50	4,245
<b>Cáncer ginecológico</b>								
Negativo	14,739	6,263	2,698	2,202	568	0	6	3,002
Displasia	649	13	245	26	30	0	0	335
Positivo	474	2	130	4	2	0	1	335
<b>Calidad e interpretación</b>								
Muestras con resultado	16,636	6,278	6,372	0	600	0	49	3,337
Muestras inadecuadas	1,653	0	544	0	200	0	1	908
<b>Captura de híbridos del ADN de</b>								
Tamizaje	10,970	NA	10,748	222	0	0	0	0
Pruebas positivas	219	NA	57	162	0	0	0	0

NA. No Aplica.

Total 2019: Cifras del 1 de enero al 31 de diciembre de 2019.

Preliminar 2020: Cifras del 1 de enero al 30 de junio de 2020.

Estimado 2020: Cifras del 1 de julio al 31 de diciembre de 2020.

Fuente: Servicios de Salud de Oaxaca. Coordinación General de Supervisión y Apoyo Técnico. Dirección de Planeación y Desarrollo.

**Indicadores de salud reproductiva de las instituciones del Sector Salud  
2019 y 2020**

Cuadro 1.2.19

Indicador	IMSS	IMSS Bienestar	ISSSTE	PEMEX	SEDENA	SEMAR	SSO
<b>Total 2019</b>							
Porcentaje nacimientos por cesárea	51.2%	31.3%	74.5%	75.0%	81.1%	30.0%	38.9%
Promedio de consultas por embarazada	4.97	4.87	2.45	25	10	10	4.30
<b>Preliminar 2020</b>							
Porcentaje nacimientos por cesárea	54.1%	31.9%	74.4%	80.0%	0.0%	20.0%	40.3%
Promedio de consultas por embarazada	3.71	8	2.40	20	0	5	4
<b>Estimado 2020</b>							
Porcentaje nacimientos por cesárea	54.1%	31.9%	74.5%	80.0%	0.0%	20.0%	39.7%
Promedio de consultas por embarazada	3.71	8	2.80	20	0	5	5

Total 2019: Cifras del 1 de enero al 31 de diciembre de 2019.

Preliminar 2020: Cifras del 1 de enero al 30 de septiembre de 2020.

Estimado 2020: Cifras del 1 de octubre al 31 de diciembre de 2020.

Fuente: Servicios de Salud de Oaxaca. Coordinación General de Supervisión y Apoyo Técnico. Dirección de Planeación de Desarrollo.

## Salud reproductiva por institución y concepto, según región

Cuadro 1.2.20

2019 y 2020

Institución Concepto	Estado	Cañada	Costa	Istmo	Mixteca	Papaloapan	Sierra Norte	Sierra Sur	Valles Centrales
<b>Total 2019</b>									
<b>Total</b>									
Consultas prenatales	395,634	20,664	71,063	60,802	55,619	30,089	18,551	45,729	93,117
Consultas prenatales de primera vez	68,202	2,713	12,115	10,504	9,318	6,322	3,006	6,753	17,471
Consultas prenatales subsecuentes	327,298	17,905	58,904	50,291	46,294	23,769	15,540	38,952	75,643
Nacimientos atendidos	55,808	2,959	9,033	8,007	7,508	5,454	2,105	6,258	14,484
Nacidos vivos	53,492	2,873	8,764	7,798	7,364	5,074	2,011	6,032	13,576
Nacidos por cesárea	21,209	1,023	3,135	3,550	2,838	2,583	994	2,067	5,019
Bajo peso al nacer	2,942	223	399	298	466	257	90	274	935
Defunciones maternas	27	0	4	8	3	4	2	2	4
Defunciones perinatales	359	44	48	42	57	17	13	48	90
Consulta puérperas primera vez	26,763	1,459	4,555	4,031	4,746	1,808	1,446	3,509	5,209
Consultas puérperas subsecuente	41,893	2,541	7,627	4,843	8,947	2,593	2,679	5,888	6,775
<b>IMSS</b>									
Consultas prenatales	47,627	325	6,317	6,736	402	7,875	115	0	25,857
Consultas prenatales de primera vez	7,224	42	960	1,180	68	1,207	17	0	3,750
Consultas prenatales subsecuentes	40,403	283	5,357	5,556	334	6,668	98	0	22,107
Nacimientos atendidos	5,109	0	586	807	0	954	0	0	2,762
Nacidos vivos	5,063	0	583	801	0	948	0	0	2,731
Nacidos por cesárea	2,590	0	288	426	0	557	0	0	1,319
Bajo peso al nacer	245	0	23	32	0	76	0	0	114
Defunciones maternas	1	0	0	0	0	0	0	0	1
Defunciones perinatales	42	0	5	8	0	10	0	0	19
Consulta puérperas primera vez	1,912	23	165	355	34	477	5	0	853
Consultas puérperas subsecuente	1,950	22	331	287	47	549	1	0	713
<b>IMSS - Bienestar</b>									
Consultas prenatales	178,646	15,358	31,634	28,251	37,800	8,495	12,288	31,391	13,429
Consultas prenatales de primera vez	17,577	1,319	2,803	2,509	4,582	879	1,339	2,518	1,628
Consultas prenatales subsecuentes	161,069	14,039	28,831	25,742	33,218	7,616	10,949	28,873	11,801

Continúa

**Salud reproductiva por institución y concepto, según región**  
**2019 y 2020**

Cuadro 1.2.20

Institución Concepto	Estado	Cañada	Costa	Istmo	Mixteca	Papaloapan	Sierra Norte	Sierra Sur	Valles Centrales
Nacimientos atendidos	<b>15,743</b>	2,021	1,616	2,026	4,307	13	393	3,131	2,236
Nacidos vivos	<b>15,692</b>	2,006	1,606	2,026	4,273	13	396	3,129	2,243
Nacidos por cesárea	<b>4,919</b>	639	491	634	1,455	0	157	689	854
Bajo peso al nacer	<b>1,026</b>	162	81	73	304	0	26	244	136
Defunciones maternas	<b>4</b>	0	0	1	1	0	0	2	0
Defunciones perinatales	<b>180</b>	38	14	21	47	0	3	42	15
Consulta puérperas primera vez	<b>15,506</b>	1,215	2,544	2,376	3,753	721	1,074	2,687	1,136
Consultas puérperas subsecuente	<b>30,876</b>	2,411	5,283	3,630	8,015	1,597	2,167	5,263	2,510
<b>ISSSTE</b>									
Consultas prenatales	<b>10,644</b>	358	3,659	1,759	2,106	1,269	271	182	1,040
Consultas prenatales de primera vez	<b>4,328</b>	171	1,105	544	696	584	197	60	971
Consultas prenatales subsecuentes	<b>6,316</b>	187	2,554	1,215	1,410	685	74	122	69
Nacimientos atendidos	<b>682</b>	0	107	234	211	130	0	0	0
Nacidos vivos	<b>663</b>	0	106	218	210	129	0	0	0
Nacidos por cesárea	<b>508</b>	0	65	182	163	98	0	0	0
Bajo peso al nacer	<b>39</b>	0	1	10	25	3	0	0	0
Defunciones maternas	<b>2</b>	0	0	0	2	0	0	0	0
Defunciones perinatales	<b>1</b>	0	0	1	0	0	0	0	0
Consulta puérperas primera vez	<b>489</b>	0	105	111	203	43	9	0	18
Consultas puérperas subsecuente	<b>634</b>	0	415	79	89	45	0	0	6
<b>PEMEX</b>									
Consultas prenatales	<b>761</b>	0	0	761	0	0	0	0	0
Consultas prenatales de primera vez	<b>95</b>	0	0	95	0	0	0	0	0
Consultas prenatales subsecuentes	<b>666</b>	0	0	666	0	0	0	0	0
Nacimientos atendidos	<b>113</b>	0	0	113	0	0	0	0	0
Nacidos vivos	<b>112</b>	0	0	112	0	0	0	0	0
Nacidos por cesárea	<b>84</b>	0	0	84	0	0	0	0	0
Bajo peso al nacer	<b>5</b>	0	0	5	0	0	0	0	0
Defunciones perinatales	<b>1</b>	0	0	1	0	0	0	0	0
Consulta puérperas primera vez	<b>113</b>	0	0	113	0	0	0	0	0
Consultas puérperas subsecuente	<b>158</b>	0	0	158	0	0	0	0	0

Continúa

## Salud reproductiva por institución y concepto, según región

Cuadro 1.2.20

2019 y 2020

Institución Concepto	Estado	Cañada	Costa	Istmo	Mixteca	Papaloapan	Sierra Norte	Sierra Sur	Valles Centrales
<b>SEDENA</b>									
Consultas prenatales	2,210	0	0	0	0	0	0	0	2,210
Consultas prenatales de primera vez	650	0	0	0	0	0	0	0	650
Consultas prenatales subsecuentes	1,560	0	0	0	0	0	0	0	1,560
Nacimientos atendidos	604	0	0	0	0	0	0	0	604
Nacidos vivos	603	0	0	0	0	0	0	0	603
Nacidos por cesárea	49	0	0	0	0	0	0	0	49
Defunciones perinatales	1	0	0	0	0	0	0	0	1
Consulta puérperas primera vez	100	0	0	0	0	0	0	0	100
Consultas puérperas subsecuente	497	0	0	0	0	0	0	0	497
<b>SEMAR</b>									
Consultas prenatales	452	0	0	452	0	0	0	0	0
Consultas prenatales de primera vez	130	0	0	130	0	0	0	0	0
Consultas prenatales subsecuentes	322	0	0	322	0	0	0	0	0
Nacimientos atendidos	86	0	0	86	0	0	0	0	0
Nacidos vivos	85	0	0	85	0	0	0	0	0
Nacidos por cesárea	59	0	0	59	0	0	0	0	0
Bajo peso al nacer	2	0	0	2	0	0	0	0	0
Defunciones perinatales	1	0	0	1	0	0	0	0	0
Consulta puérperas primera vez	59	0	0	59	0	0	0	0	0
Consultas puérperas subsecuente	50	0	0	50	0	0	0	0	0
<b>SSO</b>									
Consultas prenatales	155,294	4,623	29,453	22,843	15,311	12,450	5,877	14,156	50,581
Consultas prenatales de primera vez	38,198	1,181	7,247	6,046	3,972	3,652	1,453	4,175	10,472
Consultas prenatales subsecuentes	116,962	3,396	22,162	16,790	11,332	8,800	4,419	9,957	40,106
Nacimientos atendidos	33,471	938	6,724	4,741	2,990	4,357	1,712	3,127	8,882
Nacidos vivos	31,274	867	6,469	4,556	2,881	3,984	1,615	2,903	7,999
Nacidos por cesárea	13,000	384	2,291	2,165	1,220	1,928	837	1,378	2,797
Bajo peso al nacer	1,625	61	294	176	137	178	64	30	685
Defunciones maternas	20	0	4	7	0	4	2	0	3

Continúa



Salud reproductiva por institución y concepto, según región

Cuadro 1.2.20

2019 y 2020

Institución Concepto	Estado	Cañada	Costa	Istmo	Mixteca	Papaloapan	Sierra Norte	Sierra Sur	Valles Centrales
Defunciones perinatales	133	6	29	10	10	7	10	6	55
Consulta puérperas primera vez	8,584	221	1,741	1,017	756	567	358	822	3,102
Consultas puérperas subsecuente	7,728	108	1,598	639	796	402	511	625	3,049

Preliminar 2020

<b>Total</b>									
Consultas prenatales	170,839	10,028	29,489	25,889	25,629	12,850	9,539	18,616	38,799
Consultas prenatales de primera vez	28,121	1,265	5,019	4,400	3,995	2,573	1,476	2,683	6,710
Consultas prenatales subsecuentes	142,665	8,745	24,453	21,486	21,631	10,278	8,061	15,923	32,088
Nacimientos atendidos	23,288	1,481	3,710	3,121	3,283	1,949	829	3,004	5,911
Nacidos vivos	22,381	1,458	3,626	3,053	3,181	1,784	795	2,907	5,577
Nacidos por cesárea	8,923	486	1,340	1,389	1,141	1,015	360	983	2,209
Bajo peso al nacer	1,688	143	245	131	230	119	48	262	510
Defunciones maternas	10	0	1	1	2	2	0	2	2
Defunciones perinatales	162	21	23	16	26	14	4	20	38
Consulta puérperas primera vez	10,308	568	1,875	1,505	1,726	742	662	1,190	2,040
Consultas puérperas subsecuente	16,603	969	3,175	1,806	3,872	898	1,167	2,047	2,669

<b>IMSS</b>									
Consultas prenatales	20,103	165	2,921	2,685	151	3,444	39	0	10,698
Consultas prenatales de primera vez	3,120	28	461	519	31	533	9	0	1,539
Consultas prenatales subsecuentes	16,983	137	2,460	2,166	120	2,911	30	0	9,159
Nacimientos atendidos	2,072	0	203	366	0	341	0	0	1,162
Nacidos vivos	2,060	0	202	366	0	337	0	0	1,155
Nacidos por cesárea	1,111	0	109	205	0	197	0	0	600
Bajo peso al nacer	79	0	5	9	0	16	0	0	49
Defunciones maternas	2	0	0	0	0	0	0	0	2
Defunciones perinatales	15	0	1	3	0	6	0	0	5
Consulta puérperas primera vez	769	12	99	116	6	190	1	0	345
Consultas puérperas subsecuente	727	6	100	104	13	214	1	0	289

Continúa

## Salud reproductiva por institución y concepto, según región

Cuadro 1.2.20

2019 y 2020

Institución Concepto	Estado	Cañada	Costa	Istmo	Mixteca	Papaloapan	Sierra Norte	Sierra Sur	Valles Centrales
<b>IMSS - Bienestar</b>									
Consultas prenatales	88,246	7,965	14,174	13,639	19,310	4,275	7,109	13,203	8,571
Consultas prenatales de primera vez	8,967	704	1,366	1,286	2,349	495	746	1,105	916
Consultas prenatales subsecuentes	79,279	7,261	12,808	12,353	16,961	3,780	6,363	12,098	7,655
Nacimientos atendidos	7,814	1,128	820	882	2,008	15	225	1,474	1,262
Nacidos vivos	7,738	1,122	823	850	1,983	9	220	1,468	1,263
Nacidos por cesárea	2,465	340	253	274	674	0	78	363	483
Bajo peso al nacer	533	106	77	30	130	0	12	109	69
Defunciones maternas	2	0	0	1	0	0	0	1	0
Defunciones perinatales	73	18	11	4	19	0	0	16	5
Consulta puérperas primera vez	6,115	474	1,070	901	1,404	331	527	882	526
Consultas puérperas subsecuente	12,681	923	2,331	1,365	3,519	528	975	1,813	1,227
<b>ISSSTE</b>									
Consultas prenatales	3,904	165	1,350	643	427	463	188	105	563
Consultas prenatales de primera vez	1,621	91	475	235	126	176	177	13	328
Consultas prenatales subsecuentes	2,283	74	875	408	301	287	11	92	235
Nacimientos atendidos	256	0	71	78	58	49	0	0	0
Nacidos vivos	256	0	71	78	58	49	0	0	0
Nacidos por cesárea	188	0	49	62	39	38	0	0	0
Bajo peso al nacer	11	0	1	6	4	0	0	0	0
Consulta puérperas primera vez	125	0	54	23	33	9	0	0	6
Consultas puérperas subsecuente	220	0	145	17	42	6	0	0	10
<b>PEMEX</b>									
Consultas prenatales	231	0	0	231	0	0	0	0	0
Consultas prenatales de primera vez	43	0	0	43	0	0	0	0	0
Consultas prenatales subsecuentes	188	0	0	188	0	0	0	0	0
Nacimientos atendidos	44	0	0	44	0	0	0	0	0
Nacidos vivos	44	0	0	44	0	0	0	0	0
Nacidos por cesárea	35	0	0	35	0	0	0	0	0
Bajo peso al nacer	2	0	0	2	0	0	0	0	0

Continúa

Salud reproductiva por institución y concepto, según región

Cuadro 1.2.20

2019 y 2020

Institución Concepto	Estado	Cañada	Costa	Istmo	Mixteca	Papaloapan	Sierra Norte	Sierra Sur	Valles Centrales
Consulta puérperas primera vez	44	0	0	44	0	0	0	0	0
Consultas puérperas subsecuente	62	0	0	62	0	0	0	0	0
<b>SEMAR</b>									
Consultas prenatales	125	0	0	125	0	0	0	0	0
Consultas prenatales de primera vez	50	0	0	50	0	0	0	0	0
Consultas prenatales subsecuentes	75	0	0	75	0	0	0	0	0
Nacimientos atendidos	57	0	0	57	0	0	0	0	0
Nacidos vivos	75	0	0	75	0	0	0	0	0
Nacidos por cesárea	40	0	0	40	0	0	0	0	0
Bajo peso al nacer	3	0	0	3	0	0	0	0	0
Consulta puérperas primera vez	40	0	0	40	0	0	0	0	0
Consultas puérperas subsecuente	19	0	0	19	0	0	0	0	0
<b>SSO</b>									
Consultas prenatales	58,230	1,733	11,044	8,566	5,741	4,668	2,203	5,308	18,967
Consultas prenatales de primera vez	14,320	442	2,717	2,267	1,489	1,369	544	1,565	3,927
Consultas prenatales subsecuentes	43,857	1,273	8,310	6,296	4,249	3,300	1,657	3,733	15,039
Nacimientos atendidos	13,045	353	2,616	1,694	1,217	1,544	604	1,530	3,487
Nacidos vivos	12,208	336	2,530	1,640	1,140	1,389	575	1,439	3,159
Nacidos por cesárea	5,084	146	929	773	428	780	282	620	1,126
Bajo peso al nacer	1,060	37	162	81	96	103	36	153	392
Defunciones maternas	6	0	1	0	2	2	0	1	0
Defunciones perinatales	74	3	11	9	7	8	4	4	28
Consulta puérperas primera vez	3,215	82	652	381	283	212	134	308	1,163
Consultas puérperas subsecuente	2,894	40	599	239	298	150	191	234	1,143
<b>Estimado 2020</b>									
<b>Total</b>									
Consultas prenatales	165,570	9,858	28,432	25,306	25,057	12,438	9,320	18,085	37,074
Consultas prenatales de primera vez	26,781	1,221	4,754	4,224	3,846	2,445	1,422	2,527	6,342

Continúa

## Salud reproductiva por institución y concepto, según región

Cuadro 1.2.20

2019 y 2020

Institución Concepto	Estado	Cañada	Costa	Istmo	Mixteca	Papaloapan	Sierra Norte	Sierra Sur	Valles Centrales
Consultas prenatales subsecuentes	138,739	8,620	23,661	21,079	21,208	9,995	7,895	15,550	30,731
Nacimientos atendidos	20,189	1,419	3,035	2,900	2,822	1,467	509	2,695	5,342
Nacidos vivos	19,726	1,368	2,898	2,777	2,851	1,636	504	2,625	5,067
Nacidos por cesárea	7,885	447	1,220	1,228	1,067	837	199	870	2,017
Bajo peso al nacer	1,687	139	251	139	234	116	50	264	494
Defunciones maternas	24	2	2	5	2	4	2	3	4
Defunciones perinatales	141	20	20	13	25	10	3	20	30
Consulta puérperas primera vez	10,045	560	1,812	1,515	1,698	724	648	1,159	1,929
Consultas puérperas subsecuente	16,389	965	3,117	1,848	3,842	886	1,148	2,023	2,560
<b>IMSS</b>									
Consultas prenatales	20,425	168	2,968	2,728	153	3,499	40	0	10,869
Consultas prenatales de primera vez	3,169	28	468	527	31	542	9	0	1,564
Consultas prenatales subsecuentes	17,255	139	2,499	2,201	122	2,958	30	0	9,306
Nacimientos atendidos	2,083	0	204	368	0	343	0	0	1,168
Nacidos vivos	2,071	0	203	368	0	339	0	0	1,161
Nacidos por cesárea	1,117	0	110	206	0	198	0	0	603
Bajo peso al nacer	79	0	5	9	0	16	0	0	49
Defunciones maternas	1	0	0	0	0	0	0	0	1
Defunciones perinatales	11	0	0	2	0	5	0	0	4
Consulta puérperas primera vez	782	12	101	118	6	193	1	0	351
Consultas puérperas subsecuente	739	6	102	106	13	217	1	0	294
<b>IMSS - Bienestar</b>									
Consultas prenatales	88,246	7,965	14,174	13,639	19,310	4,275	7,109	13,203	8,571
Consultas prenatales de primera vez	8,967	704	1,366	1,286	2,349	495	746	1,105	916
Consultas prenatales subsecuentes	79,279	7,261	12,808	12,353	16,961	3,780	6,363	12,098	7,655
Nacimientos atendidos	7,814	1,128	820	882	2,008	15	225	1,474	1,262
Nacidos vivos	7,738	1,122	823	850	1,983	9	220	1,468	1,263
Nacidos por cesárea	2,465	340	253	274	674	0	78	363	483
Bajo peso al nacer	533	106	77	30	130	0	12	109	69
Defunciones maternas	2	0	0	1	0	0	0	1	0
Defunciones perinatales	73	18	11	4	19	0	0	16	5

Continúa

Salud reproductiva por institución y concepto, según región

Cuadro 1.2.20

2019 y 2020

Institución Concepto	Estado	Cañada	Costa	Istmo	Mixteca	Papaloapan	Sierra Norte	Sierra Sur	Valles Centrales
Consulta púerperas primera vez	6,115	474	1,070	901	1,404	331	527	882	526
Consultas púerperas subsecuente	12,681	923	2,331	1,365	3,519	528	975	1,813	1,227
<b>ISSSTE</b>									
Consultas prenatales	3,904	165	1,350	643	427	463	188	105	563
Consultas prenatales de primera vez	1,621	91	475	235	126	176	177	13	328
Consultas prenatales subsecuentes	2,283	74	875	408	301	287	11	92	235
Nacimientos atendidos	256	0	71	78	58	49	0	0	0
Nacidos vivos	256	0	71	78	58	49	0	0	0
Nacidos por cesárea	188	0	49	62	39	38	0	0	0
Bajo peso al nacer	11	0	1	6	4	0	0	0	0
Defunciones maternas	1	0	0	1	0	0	0	0	0
Consulta púerperas primera vez	125	0	54	23	33	9	0	0	6
Consultas púerperas subsecuente	220	0	145	17	42	6	0	0	10
<b>PEMEX</b>									
Consultas prenatales	462	0	0	462	0	0	0	0	0
Consultas prenatales de primera vez	86	0	0	86	0	0	0	0	0
Consultas prenatales subsecuentes	376	0	0	376	0	0	0	0	0
Nacimientos atendidos	90	0	0	90	0	0	0	0	0
Nacidos vivos	90	0	0	90	0	0	0	0	0
Nacidos por cesárea	63	0	0	63	0	0	0	0	0
Bajo peso al nacer	4	0	0	4	0	0	0	0	0
Consulta púerperas primera vez	90	0	0	90	0	0	0	0	0
Consultas púerperas subsecuente	126	0	0	126	0	0	0	0	0
<b>SEMAR</b>									
Consultas prenatales	125	0	0	125	0	0	0	0	0
Consultas prenatales de primera vez	50	0	0	50	0	0	0	0	0
Consultas prenatales subsecuentes	75	0	0	75	0	0	0	0	0
Nacimientos atendidos	57	0	0	57	0	0	0	0	0

Continúa

## Salud reproductiva por institución y concepto, según región

Cuadro 1.2.20

2019 y 2020

Institución Concepto	Estado	Cañada	Costa	Istmo	Mixteca	Papaloapan	Sierra Norte	Sierra Sur	Valles Centrales
Nacidos vivos	75	0	0	75	0	0	0	0	0
Nacidos por cesárea	40	0	0	40	0	0	0	0	0
Bajo peso al nacer	3	0	0	3	0	0	0	0	0
Consulta puérperas primera vez	40	0	0	40	0	0	0	0	0
Consultas puérperas subsecuente	19	0	0	19	0	0	0	0	0
<b>SSO</b>									
Consultas prenatales	52,408	1,560	9,940	7,709	5,167	4,201	1,983	4,777	17,071
Consultas prenatales de primera vez	12,888	398	2,445	2,040	1,340	1,232	490	1,409	3,534
Consultas prenatales subsecuentes	39,471	1,146	7,479	5,666	3,824	2,970	1,491	3,360	13,535
Nacimientos atendidos	9,889	291	1,940	1,425	756	1,060	284	1,221	2,912
Nacidos vivos	9,496	246	1,801	1,316	810	1,239	284	1,157	2,643
Nacidos por cesárea	4,012	107	808	583	354	601	121	507	931
Bajo peso al nacer	1,057	33	168	87	100	100	38	155	376
Defunciones maternas	20	2	2	3	2	4	2	2	3
Defunciones perinatales	57	2	9	7	6	5	3	4	21
Consulta puérperas primera vez	2,893	74	587	343	255	191	120	277	1,046
Consultas puérperas subsecuente	2,604	36	539	215	268	135	172	210	1,029

Total 2019: Cifras del 1 de enero al 31 de diciembre de 2019.

Preliminar 2020: Cifras del 1 de enero al 30 de septiembre de 2020.

Estimado 2020: Cifras del 1 de octubre al 31 de diciembre de 2020.

Fuente: Servicios de Salud de Oaxaca. Coordinación General de Supervisión y Apoyo Técnico. Dirección de Planeación de Desarrollo.

Servicios de salud reproductiva otorgados a adolescentes por institución, según región

Cuadro 1.2.21

2019 y 2020

Institución Servicio	Estado	Cañada	Costa	Istmo	Mixteca	Papaloapan	Sierra Norte	Sierra Sur	Valles Centrales
<b>Total 2019</b>									
<b>IMSS</b>									
Consultas y atenciones en planificación familiar	5,125	0	444	481	0	1,363	0	0	2,837
<b>Consulta a embarazadas</b>									
<b>&lt; 20 Años</b>	<b>3,330</b>	40	525	442	49	885	11	0	1,378
Primera vez	678	7	109	105	12	168	2	0	275
Subsecuentes	2,652	33	416	337	37	717	9	0	1,103
<b>Vigilancia de salud obstétrica</b>									
Partos	5,056	0	583	799	0	942	0	0	2,732
Cesáreas	2,590	0	288	426	0	557	0	0	1,319
<b>IMSS - Bienestar</b>									
Consultas y atenciones en planificación familiar	4,788	339	859	599	1,224	190	293	708	576
<b>Consulta a embarazadas</b>									
<b>&lt; 20 Años</b>	<b>58,338</b>	<b>3,960</b>	<b>11,768</b>	<b>8,525</b>	<b>12,188</b>	<b>2,823</b>	<b>3,458</b>	<b>11,201</b>	<b>4,415</b>
Primera vez	13,502	891	2,362	1,741	3,486	730	951	2,052	1,289
Subsecuentes	44,836	3,069	9,406	6,784	8,702	2,093	2,507	9,149	3,126
<b>Vigilancia de salud obstétrica</b>									
Partos	2,458	281	354	291	610	1	54	543	324
Cesáreas	851	97	103	78	307	0	26	91	149
<b>ISSSTE</b>									
Consultas y atenciones en planificación familiar	5,635	209	2,126	1,771	625	340	79	179	306
<b>Vigilancia de salud obstétrica</b>									
Partos	58	0	3	7	22	26	0	0	0
<b>PEMEX</b>									
Consultas y atenciones en planificación familiar	3	0	0	3	0	0	0	0	0
<b>Consulta a embarazadas</b>									
<b>&lt; 20 Años</b>	<b>18</b>	<b>0</b>	<b>0</b>	<b>18</b>	<b>0</b>	<b>0</b>	<b>0</b>	<b>0</b>	<b>0</b>
Primera vez	2	0	0	2	0	0	0	0	0
Subsecuentes	16	0	0	16	0	0	0	0	0

Continúa

Servicios de salud reproductiva otorgados a adolescentes por institución, según región

Cuadro 1.2.21

2019 y 2020

Institución Servicio	Estado	Cañada	Costa	Istmo	Mixteca	Papaloapan	Sierra Norte	Sierra Sur	Valles Centrales
<b>Vigilancia de salud obstétrica</b>									
Partos	1	0	0	1	0	0	0	0	0
Cesáreas	1	0	0	1	0	0	0	0	0
<b>SEMAR</b>									
<b>Consulta a embarazadas</b>									
< 20 Años	15	0	0	15	0	0	0	0	0
Primera vez	10	0	0	10	0	0	0	0	0
Subsecuentes	5	0	0	5	0	0	0	0	0
<b>SSO</b>									
Consultas y atenciones en planificación familiar	7,790	204	1,651	806	1,242	352	281	819	2,435
<b>Consulta a embarazadas</b>									
< 20 Años	32,297	906	5,659	4,905	2,951	3,087	996	3,117	10,676
Primera vez	8,075	228	1,423	1,273	795	763	270	1,036	2,287
Subsecuentes	24,222	678	4,236	3,632	2,156	2,324	726	2,081	8,389
<b>Vigilancia de salud obstétrica</b>									
Partos	4,418	117	1,026	558	330	584	168	392	1,243
Cesáreas	2,609	57	530	400	200	439	177	286	520
<b>Preliminar 2020</b>									
<b>IMSS</b>									
Consultas y atenciones en planificación familiar	1,281	0	200	115	0	321	0	0	645
<b>Consulta a embarazadas</b>									
< 20 Años	1,290	17	213	170	15	363	3	0	509
Primera vez	253	2	39	41	2	81	2	0	86
Subsecuentes	1,037	15	174	129	13	282	1	0	423
<b>Vigilancia de salud obstétrica</b>									
Partos	2,055	0	199	363	0	339	0	0	1,154
Cesáreas	1,111	0	109	205	0	197	0	0	600
<b>IMSS - Bienestar</b>									
Consultas y atenciones en planificación familiar	2,640	179	767	340	548	101	129	304	272

Continúa



Servicios de salud reproductiva otorgados a adolescentes por institución, según región

Cuadro 1.2.21

2019 y 2020

Institución Servicio	Estado	Cañada	Costa	Istmo	Mixteca	Papaloapan	Sierra Norte	Sierra Sur	Valles Centrales
<b>Consulta a embarazadas</b>									
<b>&lt; 20 Años</b>	<b>19,303</b>	<b>1,515</b>	<b>4,023</b>	<b>2,960</b>	<b>3,824</b>	<b>847</b>	<b>1,626</b>	<b>2,942</b>	<b>1,566</b>
Primera vez	2,054	156	360	312	502	124	181	250	169
Subsecuentes	17,249	1,359	3,663	2,648	3,322	723	1,445	2,692	1,397
<b>Vigilancia de salud obstétrica</b>									
Partos	1,624	214	210	192	429	0	39	305	235
Cesáreas	438	58	50	52	129	0	15	70	64
<b>ISSSTE</b>									
Consultas y atenciones en planificación familiar	1,895	73	326	796	604	41	0	0	55
<b>Vigilancia de salud obstétrica</b>									
Partos	22	0	4	2	7	9	0	0	0
<b>SEMAR</b>									
<b>Consulta a embarazadas</b>									
<b>&lt; 20 Años</b>	<b>3</b>	<b>0</b>	<b>0</b>	<b>3</b>	<b>0</b>	<b>0</b>	<b>0</b>	<b>0</b>	<b>0</b>
Primera vez	2	0	0	2	0	0	0	0	0
Subsecuentes	1	0	0	1	0	0	0	0	0
<b>Vigilancia de salud obstétrica</b>									
Partos	1	0	0	1	0	0	0	0	0
Cesáreas	1	0	0	1	0	0	0	0	0
<b>SSO</b>									
Consultas y atenciones en planificación familiar	2,919	76	619	302	465	132	105	307	913
<b>Consulta a embarazadas</b>									
<b>&lt; 20 Años</b>	<b>12,105</b>	<b>339</b>	<b>2,121</b>	<b>1,839</b>	<b>1,106</b>	<b>1,157</b>	<b>373</b>	<b>1,168</b>	<b>4,002</b>
Primera vez	3,025	85	533	477	298	286	101	388	857
Subsecuentes	9,080	254	1,588	1,362	808	871	272	780	3,145
<b>Vigilancia de salud obstétrica</b>									
Partos	1,560	33	402	136	152	170	50	177	440
Cesáreas	973	24	205	135	78	159	59	120	193

Continúa

## Servicios de salud reproductiva otorgados a adolescentes por institución, según región

Cuadro 1.2.21

2019 y 2020

Institución Servicio	Estado	Cañada	Costa	Istmo	Mixteca	Papaloapan	Sierra Norte	Sierra Sur	Valles Centrales
<b>Estimado 2020</b>									
<b>IMSS</b>									
Consultas y atenciones en planificación familiar	1,301	0	203	117	0	326	0	0	655
<b>Consulta a embarazadas</b>									
<b>&lt; 20 Años</b>	<b>1,311</b>	17	217	173	15	369	3	0	517
Primera vez	257	2	40	42	2	82	2	0	87
Subsecuentes	1,054	15	177	131	13	287	1	0	430
<b>Vigilancia de salud</b>									
<b>obstétrica</b>									
Partos	2,066	0	200	365	0	341	0	0	1,160
Cesáreas	1,117	0	110	206	0	198	0	0	603
<b>IMSS - Bienestar</b>									
Consultas y atenciones en planificación familiar	2,640	179	767	340	548	101	129	304	272
<b>Consulta a embarazadas</b>									
<b>&lt; 20 Años</b>	<b>19,303</b>	<b>1,515</b>	<b>4,023</b>	<b>2,960</b>	<b>3,824</b>	<b>847</b>	<b>1,626</b>	<b>2,942</b>	<b>1,566</b>
Primera vez	2,054	156	360	312	502	124	181	250	169
Subsecuentes	17,249	1,359	3,663	2,648	3,322	723	1,445	2,692	1,397
<b>Vigilancia de salud</b>									
<b>obstétrica</b>									
Partos	1,624	214	210	192	429	0	39	305	235
Cesáreas	438	58	50	52	129	0	15	70	64
<b>ISSSTE</b>									
Consultas y atenciones en planificación familiar	1,895	73	326	796	604	41	0	0	55
<b>Vigilancia de salud</b>									
<b>obstétrica</b>									
Partos	22	0	4	2	7	9	0	0	0
<b>PEMEX</b>									
Consultas y atenciones en planificación familiar	1	0	0	1	0	0	0	0	0
<b>Consulta a embarazadas</b>									
<b>&lt; 20 Años</b>	<b>9</b>	<b>0</b>	<b>0</b>	<b>9</b>	<b>0</b>	<b>0</b>	<b>0</b>	<b>0</b>	<b>0</b>
Primera vez	1	0	0	1	0	0	0	0	0
Subsecuentes	8	0	0	8	0	0	0	0	0

Continúa

Servicios de salud reproductiva otorgados a adolescentes por institución, según región

Cuadro 1.2.21

2019 y 2020

Institución Servicio	Estado	Cañada	Costa	Istmo	Mixteca	Papaloapan	Sierra Norte	Sierra Sur	Valles Centrales
<b>Vigilancia de salud obstétrica</b>									
Cesáreas	1	0	0	1	0	0	0	0	0
<b>SEMAR</b>									
<b>Consulta a embarazadas</b>									
< 20 Años	3	0	0	3	0	0	0	0	0
Primera vez	2	0	0	2	0	0	0	0	0
Subsecuentes	1	0	0	1	0	0	0	0	0
<b>Vigilancia de salud obstétrica</b>									
Partos	1	0	0	1	0	0	0	0	0
<b>SSO</b>									
Consultas y atenciones en planificación familiar	2,625	68	557	272	419	118	94	276	821
<b>Consulta a embarazadas</b>									
< 20 Años	10,892	304	1,909	1,654	995	1,041	336	1,051	3,602
Primera vez	2,721	76	480	429	268	257	91	349	771
Subsecuentes	8,171	228	1,429	1,225	727	784	245	702	2,831
<b>Vigilancia de salud obstétrica</b>									
Partos	1,738	40	474	185	161	188	59	209	422
Cesáreas	1,017	26	212	148	80	171	63	125	192

Total 2019: Cifras del 1 de enero al 31 de diciembre de 2019.

Preliminar 2020: Cifras del 1 de enero al 30 de junio de 2020.

Estimado 2020: Cifras del 1 de julio al 31 de diciembre de 2020.

Fuente: Servicios de Salud de Oaxaca. Coordinación General de Supervisión y Apoyo Técnico. Dirección de Planeación y Desarrollo.

## Personas usuarias nuevas y activas de los métodos de planificación familiar otorgados en el Sector

Cuadro 1.2.22

## Salud por institución, según región

2019 y 2020

Institución Usuarios	Estado	Cañada	Costa	Istmo	Mixteca	Papaloapan	Sierra Norte	Sierra Sur	Valles Centrales
<b>Total 2019</b>									
<b>Total</b>									
Nuevos (consultas)	117,229	4,871	22,148	14,317	21,652	6,308	7,284	13,613	27,036
Activos (personas)	335,525	14,666	50,564	44,308	57,564	29,803	21,381	37,822	79,417
<b>IMSS</b>									
Nuevos (consultas)	7,868	40	838	888	14	1,024	7	0	5,057
Activos (personas)	64,639	422	7,520	12,075	234	10,939	202	0	33,247
<b>IMSS - Bienestar</b>									
Nuevos (consultas)	26,486	2,131	3,806	3,699	6,873	992	1,639	4,290	3,056
Activos (personas)	162,420	10,582	22,380	19,966	42,803	8,647	14,439	28,107	15,496
<b>ISSSTE</b>									
Nuevos (consultas)	9,410	294	2,778	2,321	1,160	1,406	162	192	1,097
Activos (personas)	5,308	16	1,166	1,472	369	1,331	0	247	707
<b>PEMEX</b>									
Nuevos (consultas)	159	0	0	159	0	0	0	0	0
Activos (personas)	210	0	0	210	0	0	0	0	0
<b>SSO</b>									
Nuevos (consultas)	73,306	2,406	14,726	7,250	13,605	2,886	5,476	9,131	17,826
Activos (personas)	102,948	3,646	19,498	10,585	14,158	8,886	6,740	9,468	29,967
<b>Preliminar 2020</b>									
<b>Total</b>									
Nuevos (consultas)	44,726	2,180	8,376	5,607	8,832	2,159	2,919	5,393	9,260
Activos (personas)	311,464	14,804	46,597	40,461	57,418	26,466	19,107	37,979	68,632
<b>IMSS</b>									
Nuevos (consultas)	1,218	19	111	89	4	131	3	0	861
Activos (personas)	58,882	383	6,834	11,058	211	9,941	181	0	30,274
<b>IMSS - Bienestar</b>									
Nuevos (consultas)	13,399	1,144	2,213	1,773	3,409	560	863	1,926	1,511
Activos (personas)	153,332	10,951	21,024	18,896	43,523	7,709	12,523	28,901	9,805

Continúa

Personas usuarias nuevas y activas de los métodos de planificación familiar otorgados en el Sector

Cuadro 1.2.22

Salud por institución, según región

2019 y 2020

Institución Usuarios	Estado	Cañada	Costa	Istmo	Mixteca	Papaloapan	Sierra Norte	Sierra Sur	Valles Centrales
<b>ISSSTE</b>									
Nuevos (consultas)	2,578	115	530	982	318	386	0	43	204
Activos (personas)	1,390	7	216	389	234	375	0	84	85
<b>PEMEX</b>									
Nuevos (consultas)	45	0	0	45	0	0	0	0	0
Activos (personas)	63	0	0	63	0	0	0	0	0
<b>SSO</b>									
Nuevos (consultas)	27,486	902	5,522	2,718	5,101	1,082	2,053	3,424	6,684
Activos (personas)	97,797	3,463	18,523	10,055	13,450	8,441	6,403	8,994	28,468
<b>Estimado 2020</b>									
<b>Total</b>									
Nuevos (consultas)	42,042	2,090	7,826	5,381	8,322	2,053	2,714	5,050	8,606
Activos (personas)	315,557	14,920	47,291	41,019	57,845	26,892	19,312	38,263	70,015
<b>IMSS</b>									
Nuevos (consultas)	1,237	19	113	90	4	133	3	0	875
Activos (personas)	59,823	389	6,943	11,235	214	10,100	184	0	30,758
<b>IMSS - Bienestar</b>									
Nuevos (consultas)	13,399	1,144	2,213	1,773	3,409	560	863	1,926	1,511
Activos (personas)	153,332	10,951	21,024	18,896	43,523	7,709	12,523	28,901	9,805
<b>ISSSTE</b>									
Nuevos (consultas)	2,578	115	530	982	318	386	0	43	204
Activos (personas)	1,390	7	216	389	234	375	0	84	85
<b>PEMEX</b>									
Nuevos (consultas)	90	0	0	90	0	0	0	0	0
Activos (personas)	126	0	0	126	0	0	0	0	0
<b>SSO</b>									
Nuevos (consultas)	24,738	812	4,970	2,446	4,591	974	1,848	3,081	6,016
Activos (personas)	100,886	3,573	19,108	10,373	13,874	8,708	6,605	9,278	29,367

Total 2019: Cifras del 1 de enero al 31 de diciembre de 2019.

Preliminar 2020: Cifras del 1 de enero al 30 de junio de 2020.

Estimado 2020: Cifras del 1 de julio al 31 de diciembre de 2020.

Fuente: Servicios de Salud de Oaxaca. Coordinación General de Supervisión y Apoyo Técnico. Dirección de Planeación y Desarrollo.

## Acciones realizadas en el Programa de Promoción a la Salud Una Nueva Cultura, según institución

Cuadro 1.2.23

2019 y 2020

Acciones	Total	IMSS	IMSS Bienestar	ISSSTE	PEMEX	SEDENA	SSO
<b>Total 2019</b>							
Pláticas (talleres comunitarios)	303,549	0	86,652	199,005	843	0	17,049
Mensajes gráficos	108,381	0	11,474	86,521	10,356	0	30
Mensajes masivos	1,397,443	0	0	1,397,426	12	0	5
Cursos de capacitación	9,062	0	0	9,031	16	0	15
<b>Cartillas entregadas</b>	<b>652,646</b>	<b>536,567</b>	<b>90,296</b>	<b>8,527</b>	<b>668</b>	<b>0</b>	<b>16,588</b>
Niñas y niños de 0 a 9 años	107,644	75,606	25,592	1,808	170	0	4,468
Adolescentes de 10 a 19 años	111,423	87,820	19,491	1,414	128	0	2,570
Mujer de 20 a 59 años	182,171	159,289	18,375	1,500	150	0	2,857
Hombre de 20 a 59 años	152,902	133,534	15,225	1,555	130	0	2,458
Adulto mayor de 60 años y más	98,506	80,318	11,613	2,250	90	0	4,235
<b>Preliminar 2020</b>							
Pláticas (talleres comunitarios)	140,825	0	44,650	66,090	285	0	29,800
Mensajes gráficos	106,703	0	40,237	63,844	2,601	0	21
Mensajes masivos	503,561	0	33,181	470,374	6	0	0
Cursos de capacitación	4,405	0	3,063	1,217	2	0	123
<b>Cartillas entregadas</b>	<b>266,479</b>	<b>262,919</b>	<b>0</b>	<b>ND</b>	<b>160</b>	<b>0</b>	<b>3,400</b>
Niñas y niños de 0 a 9 años	38,034	37,047	0	ND	40	0	947
Adolescentes de 10 a 19 años	44,001	43,032	0	ND	50	0	919
Mujer de 20 a 59 años	78,266	78,052	0	ND	50	0	164
Hombre de 20 a 59 años	66,238	65,432	0	ND	10	0	796
Adulto mayor de 60 años y más	39,940	39,356	0	ND	10	0	574

Continúa

**Acciones realizadas en el Programa de Promoción a la Salud Una Nueva Cultura, según institución**

Cuadro 1.2.23

**2019 y 2020**

Acciones	Total	IMSS	IMSS Bienestar	ISSSTE	PEMEX	SEDENA	SSO
<b>Estimado 2020</b>							
Pláticas (talleres comunitarios)	142,500	0	44,650	66,090	470	0	31,290
Mensajes gráficos	109,206	0	40,237	63,844	5,102	0	23
Mensajes masivos	503,567	0	33,181	470,374	12	0	0
Cursos de capacitación	4,413	0	3,063	1,217	4	0	129
<b>Cartillas entregadas</b>	<b>277,540</b>	<b>273,648</b>	<b>0</b>	<b>ND</b>	<b>320</b>	<b>0</b>	<b>3,572</b>
Niñas y niños de 0 a 9 años	39,634	38,559	0	ND	80	0	995
Adolescentes de 10 a 19 años	45,853	44,788	0	ND	100	0	965
Mujer de 20 a 59 años	81,510	81,237	0	ND	100	0	173
Hombre de 20 a 59 años	68,958	68,102	0	ND	20	0	836
Adulto mayor de 60 años y más	41,585	40,962	0	ND	20	0	603

ND. No Disponible.

Total 2019: Cifras del 1 de enero al 31 de diciembre de 2019.

Preliminar 2020: Cifras del 1 de enero al 30 de junio de 2020.

Estimado 2020: Cifras del 1 de julio al 31 de diciembre de 2020.

Fuente: Servicios de Salud de Oaxaca. Coordinación General de Supervisión y Apoyo Técnico. Dirección de Planeación y Desarrollo.

## Acciones emprendidas en la lucha contra el cólera por institución, según región

Cuadro 1.2.24

2019 y 2020

Institución Acciones	Estado	Cañada	Costa	Istmo	Mixteca	Papaloapan	Sierra Norte	Sierra Sur	Valles Centrales
<b>Total 2019</b>									
<b>Total</b>									
Localidades atendidas	4,321	572	524	434	1,219	320	392	574	286
Campañas públicas	1,889	220	184	167	88	211	152	256	611
Pláticas informativas	107,505	4,746	17,379	27,474	14,663	29,224	2,570	1,998	9,451
<b>IMSS</b>									
Localidades atendidas	27	2	4	7	1	3	1	0	9
<b>IMSS - Bienestar</b>									
Localidades atendidas	3,870	529	462	371	1,142	261	348	533	224
Pláticas informativas	30,579	2,767	425	731	2,264	20,819	1,409	676	1,488
<b>ISSSTE</b>									
Pláticas informativas	64,642	330	15,244	25,899	11,313	7,263	242	0	4,351
<b>PEMEX</b>									
Localidades atendidas	3	0	0	3	0	0	0	0	0
Pláticas informativas	126	0	0	126	0	0	0	0	0
<b>SEDENA</b>									
Pláticas informativas	2,500	0	0	0	0	0	0	0	2,500
<b>SSO</b>									
Localidades atendidas	421	41	58	53	76	56	43	41	53
Campañas públicas	1,889	220	184	167	88	211	152	256	611
Pláticas informativas	9,658	1,649	1,710	718	1,086	1,142	919	1,322	1,112
<b>Preliminar 2020</b>									
<b>Total</b>									
Localidades atendidas	4,128	557	498	409	1,175	288	378	564	259
Campañas públicas	1,023	168	93	85	48	102	95	138	294
Pláticas informativas	44,351	2,851	5,134	13,695	5,046	10,865	1,666	3,777	1,317
<b>IMSS</b>									
Localidades atendidas	27	2	4	7	1	3	1	0	9
<b>IMSS - Bienestar</b>									
Localidades atendidas	3,870	529	462	371	1,142	261	348	533	224
Pláticas informativas	15,060	1,902	346	964	2,946	4,555	1,006	3,093	248

Continúa



Acciones emprendidas en la lucha contra el cólera por institución, según región

Cuadro 1.2.24

2019 y 2020

Institución Acciones	Estado	Cañada	Costa	Istmo	Mixteca	Papaloapan	Sierra Norte	Sierra Sur	Valles Centrales
<b>ISSSTE</b>									
Pláticas informativas	24,044	39	3,894	12,328	1,464	5,708	198	0	413
<b>PEMEX</b>									
Localidades atendidas	3	0	0	3	0	0	0	0	0
Pláticas informativas	34	0	0	34	0	0	0	0	0
<b>SSO</b>									
Localidades atendidas	228	26	32	28	32	24	29	31	26
Campañas públicas	1,023	168	93	85	48	102	95	138	294
Pláticas informativas	5,213	910	894	369	636	602	462	684	656
<b>Estimado 2020</b>									
<b>Total</b>									
Localidades atendidas	4,153	560	501	413	1,177	290	381	568	263
Campañas públicas	941	156	86	79	42	98	88	128	264
Pláticas informativas	43,860	2,759	5,045	13,674	4,982	10,808	1,624	3,715	1,253
<b>IMSS</b>									
Localidades atendidas	27	2	4	7	1	3	1	0	9
<b>IMSS - Bienestar</b>									
Localidades atendidas	3,870	529	462	371	1,142	261	348	533	224
Pláticas informativas	15,060	1,902	346	964	2,946	4,555	1,006	3,093	248
<b>ISSSTE</b>									
Pláticas informativas	24,044	39	3,894	12,328	1,464	5,708	198	0	413
<b>PEMEX</b>									
Localidades atendidas	3	0	0	3	0	0	0	0	0
Pláticas informativas	50	0	0	50	0	0	0	0	0
<b>SSO</b>									
Localidades atendidas	253	29	35	32	34	26	32	35	30
Campañas públicas	941	156	86	79	42	98	88	128	264
Pláticas informativas	4,706	818	805	332	572	545	420	622	592

Total 2019: Cifras del 1 de enero al 31 de diciembre de 2019.

Preliminar 2020: Cifras del 1 de enero al 30 de junio de 2020.

Estimado 2020: Cifras del 1 de julio al 31 de diciembre de 2020.

Fuente: Servicios de Salud de Oaxaca. Coordinación General de Supervisión y Apoyo Técnico. Dirección de Planeación y Desarrollo.

Personas diagnosticadas con VIH y sida atendidas en las instituciones del Sector Salud, por sexo, según región

Cuadro 1.2.25

2019 y 2020

Pacientes Sexo	Estado	Cañada	Costa	Istmo	Mixteca	Papaloapan	Sierra Norte	Sierra Sur	Valles Centrales
<b>Total 2019</b>									
<b>Pacientes atendidos</b>	<b>484</b>	<b>2</b>	<b>101</b>	<b>96</b>	<b>19</b>	<b>43</b>	<b>28</b>	<b>9</b>	<b>186</b>
Hombres	389	2	75	78	15	25	25	7	162
Mujeres	95	0	26	18	4	18	3	2	24
<b>Preliminar 2020</b>									
<b>Pacientes atendidos</b>	<b>224</b>	<b>3</b>	<b>47</b>	<b>50</b>	<b>14</b>	<b>20</b>	<b>8</b>	<b>4</b>	<b>78</b>
Hombres	186	2	33	42	9	17	5	4	74
Mujeres	38	1	14	8	5	3	3	0	4
<b>Estimado 2020</b>									
<b>Pacientes atendidos</b>	<b>476</b>	<b>5</b>	<b>98</b>	<b>100</b>	<b>28</b>	<b>39</b>	<b>17</b>	<b>9</b>	<b>180</b>
Hombres	394	4	70	85	20	30	12	8	165
Mujeres	82	1	28	15	8	9	5	1	15

Total 2019: Cifras del 1 de enero al 31 de diciembre de 2019.

Preliminar 2020: Cifras del 1 de enero al 30 de junio de 2020.

Estimado 2020: Cifras del 1 de julio al 31 de diciembre de 2020.

Fuente: Servicios de Salud de Oaxaca. Coordinación General de Supervisión y Apoyo Técnico. Dirección de Planeación y Desarrollo.

**Actividades desarrolladas y personas beneficiadas por el Consejo Estatal para la Prevención y Control del Sida (COESIDA), según región Cuadro 1.2.26 2019 y 2020**

Actividades Sexo	Estado	Cañada	Costa	Istmo	Mixteca	Papaloapan	Sierra Norte	Sierra Sur	Valles Centrales
<b>Total 2019</b>									
Número de Actividades	<b>338,679</b>	18,731	33,184	42,721	19,900	27,228	15,619	20,738	160,558
<b>Educativas</b>	<b>294,419</b>	<b>18,441</b>	<b>26,035</b>	<b>29,297</b>	<b>18,653</b>	<b>24,720</b>	<b>14,892</b>	<b>20,004</b>	<b>142,377</b>
Información al público	1,812	15	89	36	12	16	3	74	1,567
Promoción y difusión	46,307	926	6,946	9,261	3,241	3,704	1,389	4,630	16,210
Dotación de condones	246,300	17,500	19,000	20,000	15,400	21,000	13,500	15,300	124,600
<b>Clínico terapéuticas</b>	<b>44,260</b>	<b>290</b>	<b>7,149</b>	<b>13,424</b>	<b>1,247</b>	<b>2,508</b>	<b>727</b>	<b>734</b>	<b>18,181</b>
<b>Detección VIH/SIDA</b>	<b>15,081</b>	<b>177</b>	<b>1,931</b>	<b>1,644</b>	<b>173</b>	<b>194</b>	<b>43</b>	<b>382</b>	<b>10,537</b>
Hombres	7,027	100	846	716	82	121	35	180	4,947
Mujeres	8,054	77	1,085	928	91	73	8	202	5,590
<b>Atención otorgada</b>	<b>29,179</b>	<b>113</b>	<b>5,218</b>	<b>11,780</b>	<b>1,074</b>	<b>2,314</b>	<b>684</b>	<b>352</b>	<b>7,644</b>
Hombres	21,102	84	3,658	7,984	810	1,630	504	292	6,140
Mujeres	8,077	29	1,560	3,796	264	684	180	60	1,504
<b>Personas beneficiadas</b>	<b>1,123,555</b>	<b>45,874</b>	<b>125,388</b>	<b>152,576</b>	<b>66,629</b>	<b>83,785</b>	<b>42,489</b>	<b>85,516</b>	<b>521,298</b>
<b>Educativas</b>	<b>1,079,295</b>	<b>45,584</b>	<b>118,239</b>	<b>139,152</b>	<b>65,382</b>	<b>81,277</b>	<b>41,762</b>	<b>84,782</b>	<b>503,117</b>
Información al público	101,377	878	7,442	2,089	610	452	203	5,651	84,052
Promoción y difusión	485,318	9,706	72,797	97,063	33,972	38,825	14,559	48,531	169,865
Dotación de condones	492,600	35,000	38,000	40,000	30,800	42,000	27,000	30,600	249,200
<b>Clínico terapéuticas</b>	<b>44,260</b>	<b>290</b>	<b>7,149</b>	<b>13,424</b>	<b>1,247</b>	<b>2,508</b>	<b>727</b>	<b>734</b>	<b>18,181</b>
<b>Detección VIH/SIDA</b>	<b>15,081</b>	<b>177</b>	<b>1,931</b>	<b>1,644</b>	<b>173</b>	<b>194</b>	<b>43</b>	<b>382</b>	<b>10,537</b>
Hombres	7,027	100	846	716	82	121	35	180	4,947
Mujeres	8,054	77	1,085	928	91	73	8	202	5,590
<b>Atención otorgada</b>	<b>29,179</b>	<b>113</b>	<b>5,218</b>	<b>11,780</b>	<b>1,074</b>	<b>2,314</b>	<b>684</b>	<b>352</b>	<b>7,644</b>
Hombres	21,102	84	3,658	7,984	810	1,630	504	292	6,140
Mujeres	8,077	29	1,560	3,796	264	684	180	60	1,504
<b>Preliminar 2020</b>									
Número de Actividades	<b>150,781</b>	9,232	12,704	18,801	8,866	12,212	7,270	9,072	72,624
<b>Educativas</b>	<b>135,845</b>	<b>9,187</b>	<b>10,580</b>	<b>12,125</b>	<b>8,448</b>	<b>11,356</b>	<b>7,088</b>	<b>8,894</b>	<b>68,167</b>
Información al público	389	0	5	0	13	6	1	2	362
Promoción y difusión	6,150	0	600	1,625	350	325	0	860	2,390
Dotación de condones	129,306	9,187	9,975	10,500	8,085	11,025	7,087	8,032	65,415

**Actividades desarrolladas y personas beneficiadas por el Consejo Estatal para la Prevención y Control del Sida (COESIDA), según región Cuadro 1.2.26**  
**2019 y 2020**

Actividades Sexo	Estado	Cañada	Costa	Istmo	Mixteca	Papaloapan	Sierra Norte	Sierra Sur	Valles Centrales
<b>Clínico terapéuticas</b>	<b>14,936</b>	<b>45</b>	<b>2,124</b>	<b>6,676</b>	<b>418</b>	<b>856</b>	<b>182</b>	<b>178</b>	<b>4,457</b>
<b>Detección VIH/SIDA</b>	<b>3,190</b>	<b>15</b>	<b>232</b>	<b>412</b>	<b>28</b>	<b>28</b>	<b>11</b>	<b>84</b>	<b>2,380</b>
Hombres	1,623	12	105	243	18	16	6	77	1,146
Mujeres	1,567	3	127	169	10	12	5	7	1,234
<b>Atención otorgada</b>	<b>11,746</b>	<b>30</b>	<b>1,892</b>	<b>6,264</b>	<b>390</b>	<b>828</b>	<b>171</b>	<b>94</b>	<b>2,077</b>
Hombres	9,004	22	1,515	4,579	324	662	128	78	1,696
Mujeres	2,742	8	377	1,685	66	166	43	16	381
<b>Personas beneficiadas</b>	<b>302,536</b>	<b>18,419</b>	<b>23,630</b>	<b>30,926</b>	<b>17,528</b>	<b>23,794</b>	<b>14,371</b>	<b>18,035</b>	<b>155,833</b>
<b>Educativas</b>	<b>287,600</b>	<b>18,374</b>	<b>21,506</b>	<b>24,250</b>	<b>17,110</b>	<b>22,938</b>	<b>14,189</b>	<b>17,857</b>	<b>151,376</b>
Información al público	16,688	0	356	0	240	238	15	73	15,766
Promoción y difusión	12,300	0	1,200	3,250	700	650	0	1,720	4,780
Dotación de condones	258,612	18,374	19,950	21,000	16,170	22,050	14,174	16,064	130,830
<b>Clínico terapéuticas</b>	<b>14,936</b>	<b>45</b>	<b>2,124</b>	<b>6,676</b>	<b>418</b>	<b>856</b>	<b>182</b>	<b>178</b>	<b>4,457</b>
<b>Detección VIH/SIDA</b>	<b>3,190</b>	<b>15</b>	<b>232</b>	<b>412</b>	<b>28</b>	<b>28</b>	<b>11</b>	<b>84</b>	<b>2,380</b>
Hombres	1,623	12	105	243	18	16	6	77	1,146
Mujeres	1,567	3	127	169	10	12	5	7	1,234
<b>Atención otorgada</b>	<b>11,746</b>	<b>30</b>	<b>1,892</b>	<b>6,264</b>	<b>390</b>	<b>828</b>	<b>171</b>	<b>94</b>	<b>2,077</b>
Hombres	9,004	22	1,515	4,579	324	662	128	78	1,696
Mujeres	2,742	8	377	1,685	66	166	43	16	381
<b>Estimado 2020</b>									
Número de Actividades	<b>324,956</b>	19,654	30,999	35,237	18,786	25,973	15,479	18,551	160,277
<b>Educativas</b>	<b>292,784</b>	<b>19,267</b>	<b>25,995</b>	<b>27,035</b>	<b>17,655</b>	<b>24,218</b>	<b>14,853</b>	<b>17,962</b>	<b>145,799</b>
Información al público	1,897	17	95	35	15	18	3	82	1,632
Promoción y difusión	19,957	0	5,000	5,000	700	1,100	0	1,050	7,107
Dotación de condones	270,930	19,250	20,900	22,000	16,940	23,100	14,850	16,830	137,060
<b>Clínico terapéuticas</b>	<b>32,172</b>	<b>387</b>	<b>5,004</b>	<b>8,202</b>	<b>1,131</b>	<b>1,755</b>	<b>626</b>	<b>589</b>	<b>14,478</b>
<b>Detección VIH/SIDA</b>	<b>14,752</b>	<b>357</b>	<b>1,272</b>	<b>930</b>	<b>380</b>	<b>385</b>	<b>361</b>	<b>409</b>	<b>10,658</b>
Hombres	6,864	154	560	544	170	175	156	205	4,900
Mujeres	7,888	203	712	386	210	210	205	204	5,758
<b>Atención otorgada</b>	<b>17,420</b>	<b>30</b>	<b>3,732</b>	<b>7,272</b>	<b>751</b>	<b>1,370</b>	<b>265</b>	<b>180</b>	<b>3,820</b>
Hombres	13,720	22	2,970	5,388	650	1,250	190	150	3,100
Mujeres	3,700	8	762	1,884	101	120	75	30	720

Continúa

**Actividades desarrolladas y personas beneficiadas por el Consejo Estatal para la Prevención y Control del Sida (COESIDA), según región** Cuadro 1.2.26  
**2019 y 2020**

Actividades Sexo	Estado	Cañada	Costa	Istmo	Mixteca	Papaloapan	Sierra Norte	Sierra Sur	Valles Centrales
<b>Personas beneficiadas</b>	<b>914,126</b>	<b>39,887</b>	<b>66,804</b>	<b>64,702</b>	<b>37,411</b>	<b>50,655</b>	<b>30,826</b>	<b>44,349</b>	<b>579,492</b>
<b>Educativas</b>	<b>881,954</b>	<b>39,500</b>	<b>61,800</b>	<b>56,500</b>	<b>36,280</b>	<b>48,900</b>	<b>30,200</b>	<b>43,760</b>	<b>565,014</b>
Información al público	105,232	1,000	10,000	2,500	1,000	500	500	8,000	81,732
Promoción y difusión	234,862	0	10,000	10,000	1,400	2,200	0	2,100	209,162
Dotación de condones	541,860	38,500	41,800	44,000	33,880	46,200	29,700	33,660	274,120
<b>Clínico terapéuticas</b>	<b>32,172</b>	<b>387</b>	<b>5,004</b>	<b>8,202</b>	<b>1,131</b>	<b>1,755</b>	<b>626</b>	<b>589</b>	<b>14,478</b>
<b>Detección VIH/SIDA</b>	<b>14,752</b>	<b>357</b>	<b>1,272</b>	<b>930</b>	<b>380</b>	<b>385</b>	<b>361</b>	<b>409</b>	<b>10,658</b>
Hombres	6,864	154	560	544	170	175	156	205	4,900
Mujeres	7,888	203	712	386	210	210	205	204	5,758
<b>Atención otorgada</b>	<b>17,420</b>	<b>30</b>	<b>3,732</b>	<b>7,272</b>	<b>751</b>	<b>1,370</b>	<b>265</b>	<b>180</b>	<b>3,820</b>
Hombres	13,720	22	2,970	5,388	650	1,250	190	150	3,100
Mujeres	3,700	8	762	1,884	101	120	75	30	720

Total 2019: Cifras del 1 de enero al 31 de diciembre de 2019.

Preliminar 2020: Cifras del 1 de enero al 30 de junio de 2020.

Estimado 2020: Cifras del 1 de julio al 31 de diciembre de 2020.

Fuente: Servicios de Salud de Oaxaca. Coordinación General de Supervisión y Apoyo Técnico. Dirección de Planeación y Desarrollo.

## Inversión ejercida en obras de agua potable y alcantarillado por fuente de financiamiento, según región (Pesos)

Cuadro 1.3.1

2019 y 2020

(1a. parte)

Clasificador Fuente Fuente	Estado	Cañada	Costa	Istmo	Mixteca
<b>Total 2019</b>					
<b>No Etiquetado</b>					
Recursos Fiscales	39,080,564.32	0	180,000.00	150,000.00	0
Financiamientos Internos	92,129,556.57	251,287.52	14,918,024.91	39,800,515.77	10,439,869.61
Recursos Federales	1,752,265.91	0	1,265,433.04	0	0
Otros Recursos de Libre Disposición	5,248,491.55	0	1,437,278.75	0	1,543,723.84
<b>Etiquetado</b>					
Recursos Federales	139,378,214.78	3,219,334.56	15,826,837.51	1,603,499.82	35,051,897.53
<b>Preliminar 2020</b>					
<b>No Etiquetado</b>					
Recursos Fiscales	5,400,724.00	1,170,990.00	661,771.00	33,475.00	369,696.00
Financiamientos Internos	174,233,677.63	6,021,615.91	1,235,906.68	54,775,082.89	3,408,515.32
Recursos Federales	6,954,996.00	416,325.00	2,298,796.00	2,236,025.00	579,375.00
<b>Etiquetado</b>					
Recursos Federales	134,541,930.77	1,576,309.00	26,874,632.44	7,169,500.00	54,343,978.23
<b>Estimado 2020</b>					
<b>No Etiquetado</b>					
Financiamientos Internos	77,627,160.46	0	54,027,160.46	0	0
Recursos Federales	25,046,131.31	1,328,908.49	16,199,940.74	0	2,172,815.96
Recursos Estatales	6,286,526.64	0	3,150,000.00	0	3,136,526.64
<b>Etiquetado</b>					
Recursos Federales	106,641,304.16	0	37,276,338.39	0	37,327,631.37

**Inversión ejercida en obras de agua potable y alcantarillado por fuente de financiamiento, según región (Pesos)**

Cuadro 1.3.1

**2019 y 2020**

(2a. parte y última)

<b>Clasificador Fuente Fuente</b>	<b>Papaloapan</b>	<b>Sierra Norte</b>	<b>Sierra Sur</b>	<b>Valles Centrales</b>	<b>Cobertura Estatal</b>
<b>Total 2019</b>					
<b>No Etiquetado</b>					
Recursos Fiscales	2,820,193.49	0	8,834,593.73	27,095,777.10	0
Financiamientos Internos	299,659.42	1,999,173.36	1,092,393.09	22,828,632.89	500,000.00
Recursos Federales	0	0	0	486,832.87	0
Otros Recursos de Libre Disposición	70,133.23	835,277.55	0	1,362,078.18	0
<b>Etiquetado</b>					
Recursos Federales	8,026,998.45	30,729,172.39	26,769,682.60	17,650,791.92	500,000.00
<b>Preliminar 2020</b>					
<b>No Etiquetado</b>					
Recursos Fiscales	1,856,418.00	219,484.00	424,965.00	163,925.00	500,000.00
Financiamientos Internos	55,837,533.95	0	777,026.03	52,177,996.85	0
Recursos Federales	202,525.00	158,700.00	303,150.00	760,100.00	0
<b>Etiquetado</b>					
Recursos Federales	15,215,862.80	12,002,469.30	15,935,154.00	924,025.00	500,000.00
<b>Estimado 2020</b>					
<b>No Etiquetado</b>					
Financiamientos Internos	0	0	0	23,600,000.00	0
Recursos Federales	0	0	0	5,344,466.12	0
Recursos Estatales	0	0	0	0	0
<b>Etiquetado</b>					
Recursos Federales	1,834,789.76	3,753,282.53	17,338,927.46	9,110,334.65	0

Total 2019: Cifras del 1 de enero al 31 de diciembre de 2019.

Preliminar 2020: Cifras del 1 de enero al 30 de septiembre de 2020.

Estimado 2020: Cifras del 1 de octubre al 31 de diciembre de 2020.

Fuente: Comisión Estatal del Agua. Dirección Administrativa.

## Acciones e inversión realizadas en materia de agua potable en la Ciudad de Oaxaca de Juárez y nueve municipios conurbados

Cuadro 1.3.2

2019 y 2020

Clasificación Concepto	Número de acciones realizadas	Inversión (Pesos)
<b>Total 2019</b>		
<b>Mantenimiento de pozos profundos</b>		
Desazolve de pozos	31	10,779,880.99
Inspección de pozos profundos	21	6,105,275.25
<b>Rehabilitación electromecánica de pozos</b>		
Equipamiento eléctrico de pozos (lote)	10	10,236,601.39
Mantenimiento preventivo a los arrancadores (evento)	21	1,392,117.05
Mantenimiento a motores eléctricos verticales y horizontales (pieza)	21	1,016,351.75
Mantenimiento general del sistema eléctrico (pieza)	21	1,886,321.12
Reparación de acometidas y cableado del arrancador magnético y motores eléctricos de inducción vertical (evento)	21	776,179.55
<b>Preliminar 2020</b>		
<b>Agua potable en zonas urbanas</b>		
Ampliación a la red de distribución (metro lineal)	6,008.77	15,235,010.00
Construcción de la red de conducción (metro lineal)	758.53	16,168,130.53
Construcción de la red de distribución (metro lineal)	781.83	17,866,736.42
<b>Rehabilitación electromecánica de pozos</b>		
Equipamiento eléctrico de pozos (lote)	2	6,866,338.61
<b>Estimado 2020</b>		
<b>Agua potable en zonas urbanas</b>		
Ampliación a la red de distribución (metro lineal)	10,014.62	17,938,541.18
Construcción de la red de conducción (metro lineal)	5,884.51	49,490,468.90
Construcción de la red de distribución (metro lineal)	8,240.44	30,596,192.70
<b>Rehabilitación electromecánica de pozos</b>		
Equipamiento eléctrico de pozos (lote)	2	22,922,000.00

Total 2019: Cifras del 1 de enero al 31 de diciembre de 2019.

Preliminar 2020: Cifras del 1 de enero al 30 de septiembre de 2020.

Estimado 2020: Cifras del 1 de octubre al 31 de diciembre de 2020.

Fuente: Servicios de Agua Potable y Alcantarillado de Oaxaca (SAPAO). Dirección Técnica



**Infraestructura de agua potable en funcionamiento de la ciudad de Oaxaca de Juárez y municipios conurbados  
2019 y 2020**

Cuadro 1.3.3

Infraestructura Tipo	Cantidad
<b>Total 2019</b>	
<b>Distribución de agua (kilómetros)</b>	
Líneas de conducción (kilómetro)	80.690
Líneas de distribución (kilómetro)	4,642.370
<b>Fuentes de captación</b>	
Manantiales	2
Pozos profundos en operación	33
Producción manantiales (Metros cúbicos)	1,702,944
Producción de pozos (Metros cúbicos)	13,560,480
<b>Potabilización</b>	
Plantas clarificadoras	1
Plantas potabilizadoras	3
<b>Producción de agua (metros cúbicos)</b>	<b>506,525.30</b>
<b>Producción de agua (metros cúbicos anuales)</b>	<b>6,078,303.58</b>
<b>Tanques en operación</b>	
	<b>117</b>
Tanques de distribución	83
Tanques de rebombeo	34
<b>Tomas</b>	
	<b>78,347</b>
Comercial	5,194
Doméstica	69,595
Industrial	1,976
Uso público	1,582
<b>Preliminar 2020</b>	
<b>Distribución de agua (kilómetros)</b>	
Líneas de conducción (kilómetro)	81.450
Líneas de distribución (kilómetro)	4,649.160
<b>Fuentes de captación</b>	
Manantiales	2
Pozos profundos en operación	33
Producción manantiales (Metros cúbicos)	1,903,744
Producción de pozos (Metros cúbicos)	13,708,489
<b>Potabilización</b>	
Plantas clarificadoras	1
Plantas potabilizadoras	3

Continúa

## Infraestructura de agua potable en funcionamiento de la ciudad de Oaxaca de Juárez y municipios conurbados 2019 y 2020

Cuadro 1.3.3

Infraestructura Tipo	Cantidad
<b>Producción de agua (metros cúbicos)</b>	<b>566,525.30</b>
<b>Producción de agua (metros cúbicos anuales)</b>	<b>8,456,789.34</b>
<b>Tanques en operación</b>	<b>122</b>
Tanques de distribución	86
Tanques de rebombeo	36
<b>Tomas</b>	<b>79,777</b>
Comercial	5,294
Doméstica	70,906
Industrial	1,995
Uso público	1,582
<b>Estimado 2020</b>	
<b>Distribución de agua (kilómetros)</b>	
Líneas de conducción (kilómetro)	86.570
Líneas de distribución (kilómetro)	4,660.620
<b>Fuentes de captación</b>	
Manantiales	2
Pozos profundos en operación	35
Producción manantiales (Metros cúbicos)	1,903,744
Producción de pozos (Metros cúbicos)	13,708,489
<b>Potabilización</b>	
Plantas clarificadoras	1
Plantas potabilizadoras	3
<b>Producción de agua (metros cúbicos)</b>	<b>566,525.30</b>
<b>Producción de agua (metros cúbicos anuales)</b>	<b>8,456,789.34</b>
<b>Tanques en operación</b>	<b>122</b>
Tanques de distribución	86
Tanques de rebombeo	36
<b>Tomas</b>	<b>79,877</b>
Comercial	5,294
Doméstica	71,006
Industrial	1,995
Uso público	1,582

Total 2019: Cifras del 1 de enero al 31 de diciembre de 2019.

Preliminar 2020: Cifras del 1 de enero al 30 de septiembre de 2020.

Estimado 2020: Cifras del 1 de octubre al 31 de diciembre de 2020.

Fuente: Servicios de Agua Potable y Alcantarillado de Oaxaca (SAPAO). Dirección Técnica.

**Acciones e inversión por el Programa de Modernización del Sector Agua y Saneamiento (Oaxaca de Juárez)**  
**2019 y 2020**

Cuadro 1.3.4

Clasificación Concepto	Número de acciones realizadas	Inversión (Pesos)
<b>Total 2019</b>		
<b>Infraestructura en los servicios de agua en el macrosector san juan Chapultepec</b>		
Equipamiento de tanques de almacenamiento y distribución	1	5,743,957.99
Sectorización de distritos hidráulicos	2	52,094,221.85
<b>Estimado 2020</b>		
<b>Infraestructura en los servicios de agua en el macrosector san juan Chapultepec</b>		
Construcción de tanques de almacenamiento y distribución	1	7,751,285.83
Perforación de pozos profundos	1	9,824,721.87
Sectorización de distritos hidráulicos	2	25,719,064.25

Nota: En relación a las acciones correspondientes al preliminar 2020, no se plasma información debido a que no hubieron erogaciones en esta fecha de corte.

Total 2019: Cifras del 1 de enero al 31 de diciembre de 2019.

Estimado 2020: Cifras del 1 de octubre al 31 de diciembre de 2020.

Fuente: Servicios de Agua Potable y Alcantarillado de Oaxaca (SAPAO). Dirección Técnica.

## Inversión en el Programa de Infraestructura de Agua Potable por vertiente, referente y clasificación

Cuadro 1.3.5

2019 y 2020

Vertiente Referente Clasificación	Inversión (Miles De Pesos)
<b>Total a/</b>	<b>503,292.05</b>
<b>Agua potable</b>	<b>503,292.05</b>
<b>Administración del agua</b>	<b>8,119.29</b>
Atención Social	1,019.29
Pago de derecho	6,100.00
Promoción y difusión	1,000.00
<b>Captación</b>	<b>27,196.43</b>
Construcción	27,185.84
Supervisión	10.60
<b>Suministro</b>	<b>467,976.33</b>
Ampliación	160,677.74
Atención Social	534.91
Construcción	110,106.12
Equipamiento	2,730.18
Estudios y proyectos	9,671.65
Instalación	2,986.70
Rehabilitación	179,534.98
Supervisión	1,734.05

Nota: La suma de los parciales puede no coincidir con los totales por el redondeo de las cifras.

a/ Incluye inversión autorizada 4o. trimestre octubre - diciembre 2019, inversión federal, estatal y municipal, del 01 de enero al 30 de septiembre de 2020.

Fuente: Secretaría de Finanzas. Subsecretaría de Planeación e Inversión Pública. Dirección de Seguimiento a la Inversión Pública. Coordinación de Análisis y Evaluación.

**Infraestructura en alcantarillado de la ciudad de Oaxaca de Juárez y municipios conurbados  
2019 y 2020**

Cuadro 1.3.6

Infraestructura	Cantidad
<b>Total 2019</b>	
Colector (Km)	84.59
Emisor (Km)	8
Planta de tratamiento	1
Pozos de visita	2,129
Red de atarjeas (Km)	3,246.11
Subcolector (Km)	86
<b>Preliminar 2020</b>	
Colector (Km)	84.79
Emisor (Km)	8
Planta de tratamiento	1
Pozos de visita	2,133
Red de atarjeas (Km)	3,246.11
Subcolector (Km)	86.59
<b>Estimado 2020</b>	
Colector (Km)	88.16
Emisor (Km)	8
Planta de tratamiento	1
Pozos de visita	2,252
Red de atarjeas (Km)	3,246.11
Subcolector (Km)	91.79

Total 2019: Cifras del 1 de enero al 31 de diciembre de 2019.

Preliminar 2020: Cifras del 1 de enero al 30 de septiembre de 2020.

Estimado 2020: Cifras del 1 de octubre al 31 de diciembre de 2020.

Fuente: Servicios de Agua Potable y Alcantarillado de Oaxaca (SAPAO). Dirección Técnica

## Acciones e Inversión realizada en Alcantarillado y Saneamiento básico en la ciudad de Oaxaca de Juárez y nueve municipios conurbados

Cuadro 1.3.7

2019 y 2020

Clasificación Concepto	Número de acciones realizadas	Inversión (Pesos)
<b>Total 2019</b>		
<b>Alcantarillado</b>		
Ampliación de la red de drenaje (metros lineales)	3,384	12,073,535.86
Cambio y rehabilitación de red de atarjeas (metro lineal)	513	8,804,436.42
Construcción de pozos de visita	129	2,270,824.57
Desazolve de colectores (metro lineal)	1,639	1,313,624.38
Desazolve de red de atarjeas con malacates (metro lineal)	16,000	12,811,368.96
<b>Preliminar 2020</b>		
<b>Alcantarillado</b>		
Ampliación de la red de drenaje (metros lineales)	596	20,235,762.44
Cambio y rehabilitación de red de atarjeas (metro lineal)	470	18,176,420.05
Construcción de pozos de visita	4	2,480,095.91
<b>Estimado 2020</b>		
<b>Alcantarillado</b>		
Ampliación de la red de drenaje (metros lineales)	7,434	106,289,851.30
Cambio y rehabilitación de red de atarjeas (metro lineal)	1,974	40,358,768.93
Construcción de pozos de visita	123	3,271,255.15

Total 2019: Cifras del 1 de enero al 31 de diciembre de 2019.

Preliminar 2020: Cifras del 1 de enero al 30 de septiembre de 2020.

Estimado 2020: Cifras del 1 de octubre al 31 de diciembre de 2020.

Fuente: Servicios de Agua Potable y Alcantarillado de Oaxaca (SAPAO). Dirección Técnica

**Inversión en infraestructura de alcantarillado pluvial, sanitario y saneamiento por referente y clasificación  
2019 y 2020**

Cuadro 1.3.8

Vertiente Referente Clasificación	Inversión (Miles de Pesos) a/
<b>Alcantarillado y saneamiento</b>	<b>289,429.59</b>
<b>Drenaje y alcantarillado pluvial</b>	<b>50,285.53</b>
Atención social	8.00
Construcción	49,677.53
Estudios y proyectos	600.00
<b>Drenaje y alcantarillado sanitario</b>	<b>196,699.43</b>
Ampliación	37,799.06
Atención social	182.30
Construcción	51,338.82
Contraloría social	21.60
Equipamiento	9,717.81
Estudios y proyectos	7,868.49
Rehabilitación	87,705.08
Supervisión	2,066.26
<b>Saneamiento</b>	<b>42,444.64</b>
Construcción	26,980.30
Contraloría social	46.63
Estudios y proyectos	14,903.96
Supervisión	513.76

Nota: La suma de los parciales puede no coincidir con los totales por el redondeo de las cifras.

a/ Incluye inversión autorizada 4o. trimestre octubre - diciembre 2019, inversión federal, estatal y municipal, del 01 de enero al 30 de septiembre de 2020.

Fuente: Secretaría de Finanzas. Subsecretaría de Planeación e Inversión Pública. Dirección de Seguimiento a la Inversión Pública. Coordinación de Análisis y Evaluación.

## Inversión y obras de agua potable, alcantarillado sanitario y saneamiento según región

Cuadro 1.3.9

(Miles de pesos)

2019 y 2020

Inversión y obras Clasificación	Inversión a/			Obras/acciones		
	Total	Agua Potable	Alcantarillado y Saneamiento	Total	Agua Potable	Alcantarillado
<b>Estado</b>	<b>792,721.64</b>	<b>289,429.59</b>	<b>503,292.05</b>	<b>995</b>	<b>149</b>	<b>846</b>
Cañada	8,929.66	0.00	8,929.66	92	0	92
Costa	44,687.38	29,127.81	15,559.57	234	31	203
Istmo	148,041.68	43,112.05	104,929.63	80	14	66
Mixteca	96,927.84	22,692.40	74,235.44	184	25	159
Papaloapan	54,578.80	0.00	54,578.80	47	0	47
Sierra Norte	13,999.88	2,658.05	11,341.83	47	4	43
Sierra Sur	27,630.73	5,166.15	22,464.58	99	9	90
Valles Centrales	396,925.67	186,673.13	210,252.53	210	66	144
Cobertura Estatal	1,000.00	0.00	1,000.00	2	0	2

Nota: La suma de los parciales puede no coincidir con los totales por el redondeo de las cifras.

a/ Incluye inversión autorizada 4o. trimestre octubre - diciembre 2019, inversión federal, estatal y municipal, del 01 de enero al 30 de septiembre de 2020.

Fuente: Secretaría de Finanzas. Subsecretaría de Planeación e Inversión Pública. Dirección de Seguimiento a la Inversión Pública. Coordinación de Análisis y Evaluación.



Plantas de tratamiento de aguas residuales por región, distrito y municipio según capacidad, volumen y tipo de proceso

Cuadro 1.3.10

2019 y 2020

Región Distrito Municipio	Capacidad Instalada (Metros cúbicos por año)	Volumen Tratado (Metros cúbicos por año)	Número de Plantas por Municipio	Tipo de proceso	
				Anaeróbico	Aeróbico
<b>Total 2019</b>					
<b>Estado</b>	<b>81,784,857.60</b>	<b>38,152,166.40</b>	<b>157</b>	<b>100</b>	<b>57</b>
<b>Cañada</b>	<b>622080.00</b>	<b>217728.00</b>	<b>2</b>	<b>2</b>	<b>0</b>
<b>Cuicatlán</b>	<b>622080.00</b>	<b>217728.00</b>	<b>2</b>	<b>2</b>	<b>0</b>
Concepción Pápalo	155520.00	93312.00	1	1	0
San Juan Bautista Cuicatlán	466560.00	124416.00	1	1	0
<b>Costa</b>	<b>18926784.00</b>	<b>8687347.20</b>	<b>30</b>	<b>11</b>	<b>19</b>
<b>Juquila</b>	<b>5561395.20</b>	<b>2995315.20</b>	<b>11</b>	<b>4</b>	<b>7</b>
San Juan Quiahije	62208.00	0.00	1	1	0
San Pedro Mixtepec -DTO. 22	4276800.00	2301696.00	5	0	5
Santa Catarina Juquila	311040.00	311040.00	1	0	1
Santos Reyes Nopala	279936.00	279936.00	1	0	1
Villa de Tututepec de Melchor Ocampo	631411.20	102643.20	3	3	0
<b>Pochutla</b>	<b>9166348.80</b>	<b>5692032.00</b>	<b>15</b>	<b>4</b>	<b>11</b>
San Pedro Pochutla	1275264.00	0.00	3	2	1
Santa María Colotepec (Brisas de Zicatela)	466560.00	311040.00	1	0	1
Santa María Huatulco	7424524.80	5380992.00	11	2	9
<b>Jamiltepec</b>	<b>4199040.00</b>	<b>0.00</b>	<b>4</b>	<b>3</b>	<b>1</b>
San Juan Cacahuatepec	311040.00	0.00	1	1	0
San Pedro Jicayán	1710720.00	0.00	1	1	0
Santa María Huazolotitlán	ND	ND	1	1	0
Santiago Pinotepa Nacional	2177280.00	0.00	1	0	1
<b>Istmo</b>	<b>7953292.80</b>	<b>2488320.00</b>	<b>14</b>	<b>7</b>	<b>7</b>
<b>Juchitán</b>	<b>4712256.00</b>	<b>155520.00</b>	<b>11</b>	<b>5</b>	<b>6</b>
Asunción Ixtaltepec	161740.80	0.00	2	2	0
Ciudad Ixtepec	902016.00	0.00	3	0	3
El Barrio de la Soledad	124416.00	0.00	1	1	0
El Espinal	622080.00	0.00	1	1	0
Heroica Ciudad de Juchitán de Zaragoza	2177280.00	0.00	1	0	1
San Pedro Tapanatepec	102643.20	0.00	1	1	0
Santa María Xadani	311040.00	155520.00	1	0	1
Santa María Petapa	311040.00	0.00	1	0	1
<b>Tehuantepec</b>	<b>3241036.80</b>	<b>2332800.00</b>	<b>3</b>	<b>2</b>	<b>1</b>
Salina Cruz	2799360.00	2239488.00	1	0	1
San Blas Atempa	130636.80	93312.00	1	1	0
Santo Domingo Tehuantepec	311040.00	0.00	1	1	0

Continúa

Plantas de tratamiento de aguas residuales por región, distrito y municipio según capacidad, volumen y tipo de proceso

Cuadro 1.3.10

2019 y 2020

Región Distrito Municipio	Capacidad Instalada (Metros cúbicos por año)	Volumen Tratado (Metros cúbicos por año)	Número de Plantas por Municipio	Tipo de proceso	
				Anaeróbico	Aeróbico
<b>Mixteca</b>	<b>10217664.00</b>	<b>3999974.40</b>	<b>23</b>	<b>17</b>	<b>6</b>
<b>Huajuapán</b>	<b>6124377.60</b>	<b>2674944.00</b>	<b>6</b>	<b>6</b>	<b>0</b>
Heroica Ciudad de Huajuapán de León	5598720.00	2332800.00	1	1	0
San Marcos Arteaga	93312.00	62208.00	1	1	0
Santiago Chazumba	121305.60	93312.00	1	1	0
Santiago Huajolotitlán	93312.00	0.00	1	1	0
Santiago Domingo Tonalá	217728.00	186624.00	2	2	0
<b>Juxtlahuaca</b>	<b>83980.80</b>	<b>0.00</b>	<b>1</b>	<b>1</b>	<b>0</b>
San Juan Mixtepec -DTO. 8	83980.80	0.00	1	1	0
<b>Nochixtlán</b>	<b>1492992.00</b>	<b>1013990.40</b>	<b>6</b>	<b>3</b>	<b>3</b>
Asunción Nochixtlán	964224.00	942451.20	2	0	2
Magdalena Jaltepec	31104.00	9331.20	1	0	1
Santiago Apoala	217728.00	0.00	1	1	0
Santiago Tilantongo	155520.00	62208.00	1	1	0
Santo Domingo Yanhuitlán	124416.00	0.00	1	1	0
<b>Silacayoapam</b>	<b>311040.00</b>	<b>217728.00</b>	<b>2</b>	<b>2</b>	<b>0</b>
Santiago Tamazola	217728.00	217728.00	1	1	0
Silacayoápam	93312.00	0.00	1	1	0
<b>Teposcolula</b>	<b>693619.20</b>	<b>93312.00</b>	<b>4</b>	<b>4</b>	<b>0</b>
San Antonino Monte Verde	77760.00	0.00	1	1	0
San Pedro y San Pablo Teposcolula	186624.00	93312.00	1	1	0
San Sebastián Nicananduta	118195.20	0.00	1	1	0
Villa Tamazulápam del Progreso	311040.00	0.00	1	1	0
<b>Tlaxiaco</b>	<b>1511654.40</b>	<b>0.00</b>	<b>4</b>	<b>1</b>	<b>3</b>
Heroica Ciudad de Tlaxiaco	1399680.00	0.00	1	0	1
Santiago Nuyoó	ND	ND	1	0	1
Santiago Yosondúa	111974.40	0.00	2	1	1
<b>Papaloapán</b>	<b>9362304.00</b>	<b>3079296.00</b>	<b>7</b>	<b>4</b>	<b>3</b>
Choapam	0.00	0.00	1	1	0
Santiago Choapám	ND	ND	1	1	0
<b>Tuxtepec</b>	<b>9362304.00</b>	<b>3079296.00</b>	<b>6</b>	<b>3</b>	<b>3</b>
Loma Bonita	1555200.00	1088640.00	1	1	0
San Juan Bautista Tuxtepec	7371648.00	1990656.00	4	2	2
San Juan Bautista Valle Nacional	435456.00	0.00	1	0	1
<b>Sierra Norte</b>	<b>1412121.60</b>	<b>839808.00</b>	<b>22</b>	<b>18</b>	<b>4</b>
<b>Benemérito Distrito Ixtlán de Juárez</b>	<b>671846.40</b>	<b>463449.60</b>	<b>10</b>	<b>9</b>	<b>1</b>
Abejones	62208.00	9331.20	1	1	0
Capulápam de Méndez	111974.40	111974.40	1	1	0

Continúa

Plantas de tratamiento de aguas residuales por región, distrito y municipio según capacidad, volumen y tipo de proceso

Cuadro 1.3.10

2019 y 2020

Región Distrito Municipio	Capacidad Instalada (Metros cúbicos por año)	Volumen Tratado (Metros cúbicos por año)	Número de Plantas por Municipio	Tipo de proceso	
				Anaeróbico	Aeróbico
Ixtlán de Juárez	186624.00	186624.00	4	3	1
San Juan Evangelista Analco	124416.00	0.00	1	1	0
San Pablo Macuiltianguis	62208.00	62208.00	1	1	0
San Pedro Yólox	124416.00	93312.00	1	1	0
Santiago Laxopa	ND	ND	1	1	0
<b>Mixe</b>	<b>83980.80</b>	<b>46656.00</b>	<b>2</b>	<b>2</b>	<b>0</b>
San Pedro y San Pablo Ayutla	83980.80	46656.00	1	1	0
Santa María Alotepec	ND	ND	1	1	0
<b>Villa Alta</b>	<b>656294.40</b>	<b>329702.40</b>	<b>10</b>	<b>7</b>	<b>3</b>
San Bartolomé Zoogocho	93312.00	18662.40	1	1	0
San Cristóbal Lachirioag	155520.00	93312.00	1	1	0
San Francisco Cajonos	ND	ND	1	0	1
San Ildefonso Villa Alta	186624.00	186624.00	1	1	0
San Juan Tabaá	124416.00	0.00	1	1	0
Santa María Temascalapa	ND	ND	1	0	1
Santa María Yalina	ND	ND	1	0	1
Santiago Camotlán	34214.40	31104.00	1	1	0
Santiago Zochila	62208.00	0.00	1	1	0
Santo Domingo Xagacia	ND	ND	1	1	0
<b>Sierra Sur</b>	<b>2363904.00</b>	<b>870912.00</b>	<b>6</b>	<b>4</b>	<b>2</b>
<b>Miahuatlán</b>	<b>1026432.00</b>	<b>0.00</b>	<b>2</b>	<b>1</b>	<b>1</b>
Miahuatlán de Porfirio Díaz	933120.00	0.00	1	0	1
San Pedro Mixtepec	93312.00	0.00	1	1	0
<b>Putla</b>	<b>1244160.00</b>	<b>839808.00</b>	<b>2</b>	<b>1</b>	<b>1</b>
La Reforma	155520.00	62208.00	1	1	0
Putla Villa de Guerrero	1088640.00	777600.00	1	0	1
<b>Sola de Vega</b>	<b>31104.00</b>	<b>31104.00</b>	<b>1</b>	<b>1</b>	<b>0</b>
Santa Cruz Zenzontepec	31104.00	31104.00	1	1	0
<b>Yautepec</b>	<b>62208.00</b>	<b>0.00</b>	<b>1</b>	<b>1</b>	<b>0</b>
San Carlos Yautepec	62208.00	0.00	1	1	0
<b>Valles Centrales</b>	<b>30926707.20</b>	<b>17968780.80</b>	<b>53</b>	<b>37</b>	<b>16</b>
<b>Centro</b>	<b>20904998.40</b>	<b>12236313.60</b>	<b>12</b>	<b>7</b>	<b>5</b>
Oaxaca de Juárez	283046.40	283046.40	1	0	1
San Andrés Huayapam	124416.00	102643.20	1	1	0
San Bartolo Coyotepec (Cab. Reyes M.Y Cd. Judicial)	777600.00	466560.00	2	1	1
San Raymundo Jalpan	62208.00	0.00	1	0	1
San Sebastián Tutla	311040.00	124416.00	1	1	0
Santa Cruz Xoxocotlán	18786816.00	10886400.00	2	0	2

Continúa

## Plantas de tratamiento de aguas residuales por región, distrito y municipio según capacidad, volumen y tipo de proceso

Cuadro 1.3.10

2019 y 2020

Región Distrito Municipio	Capacidad Instalada (Metros cúbicos por año)	Volumen Tratado (Metros cúbicos por año)	Número de Plantas por Municipio	Tipo de proceso	
				Anaeróbico	Aeróbico
Santa Lucía del Camino	93312.00	62208.00	1	1	0
Santa María Coyotepec	93312.00	93312.00	1	1	0
Santo Domingo Tomaltepec	124416.00	124416.00	1	1	0
Tlalixtac de Cabrera	248832.00	93312.00	1	1	0
<b>Ejutla</b>	<b>311040.00</b>	<b>93312.00</b>	<b>2</b>	<b>2</b>	<b>0</b>
Heroica Ciudad de Ejutla de Crespo	155520.00	62208.00	1	1	0
San Miguel Ejutla	155520.00	31104.00	1	1	0
<b>Etla</b>	<b>4631385.60</b>	<b>2034201.60</b>	<b>16</b>	<b>10</b>	<b>6</b>
Magdalena Apasco	279936.00	0.00	1	0	1
Nazareno Etla	124416.00	124416.00	1	1	0
Reyes Etla	559872.00	0.00	2	2	0
San Agustín Etla	435456.00	435456.00	1	0	1
San Andrés Zautla	186624.00	49766.40	1	1	0
San Francisco Telixtlahuaca	622080.00	311040.00	1	1	0
San Lorenzo Cacaotepec	1088640.00	217728.00	2	1	1
San Pablo Etla	771379.20	569203.20	4	1	3
San Pablo Huitzo (3a. Sección)	111974.40	46656.00	1	1	0
Santo Tomás Mazaltepec	93312.00	0.00	1	1	0
Villa de Etla	357696.00	279936.00	1	1	0
<b>Ocotlán</b>	<b>451008.00</b>	<b>404352.00</b>	<b>3</b>	<b>1</b>	<b>2</b>
Ocotlán de Morelos	311040.00	311040.00	1	0	1
San Juan Chilateca	139968.00	93312.00	1	1	0
Santiago Apostol	ND	ND	1	0	1
<b>Tlacolula</b>	<b>2762035.20</b>	<b>2267481.60</b>	<b>14</b>	<b>12</b>	<b>2</b>
San Dionisio Ocoatepec	360806.40	360806.40	2	2	0
San Francisco Lachigoló	71539.20	71539.20	1	1	0
San Jerónimo Tlacoahuaya	124416.00	124416.00	1	1	0
San Juan Teitipac	62208.00	62208.00	1	1	0
San Lucas Quiavini	93312.00	93312.00	1	0	1
San Pablo Villa de Mitla	279936.00	124416.00	1	1	0
San Pedro Quiatoni	245721.60	124416.00	2	1	1
San Ana del Valle	155520.00	93312.00	1	1	0
Santa María Guelacé	155520.00	0.00	1	1	0
Santiago Matatlán	93312.00	93312.00	1	1	0
Teotitlán del Valle	186624.00	186624.00	1	1	0
Tlacolula de Matamoros	933120.00	933120.00	1	1	0

Continúa

Plantas de tratamiento de aguas residuales por región, distrito y municipio según capacidad, volumen y tipo de proceso

Cuadro 1.3.10

2019 y 2020

Región Distrito Municipio	Capacidad Instalada (Metros cúbicos por año)	Volumen Tratado (Metros cúbicos por año)	Número de Plantas por Municipio	Tipo de proceso	
				Anaeróbico	Aeróbico
<b>Zaachila</b>	<b>933120.00</b>	<b>777600.00</b>	<b>5</b>	<b>4</b>	<b>1</b>
Trinidad Zaachila	93312.00	0.00	1	1	0
Villa de Zaachila	839808.00	777600.00	4	3	1
<b>Zimatlán</b>	<b>933120.00</b>	<b>155520.00</b>	<b>1</b>	<b>1</b>	<b>0</b>
San Pablo Huixtepec	933120.00	155520.00	1	1	0
<b>Estado</b>	<b>82411588.16</b>	<b>38778896.96</b>	<b>161</b>	<b>104</b>	<b>57</b>
<b>Cañada</b>	<b>622080.00</b>	<b>217728.00</b>	<b>2</b>	<b>2</b>	<b>0</b>
<b>Cuicatlán</b>	<b>622080.00</b>	<b>217728.00</b>	<b>2</b>	<b>2</b>	<b>0</b>
Concepción Pápalo	155520.00	93312.00	1	1	0
San Juan Bautista Cuicatlán	466560.00	124416.00	1	1	0
<b>Costa</b>	<b>18926784.00</b>	<b>8687347.20</b>	<b>30</b>	<b>11</b>	<b>19</b>
<b>Juquila</b>	<b>5561395.20</b>	<b>2995315.20</b>	<b>11</b>	<b>4</b>	<b>7</b>
San Juan Quiahije	62208.00	0.00	1	1	0
San Pedro Mixtepec -DTO. 22	4276800.00	2301696.00	5	0	5
Santa Catarina Juquila	311040.00	311040.00	1	0	1
Santos Reyes Nopala	279936.00	279936.00	1	0	1
Villa de Tututepec de Melchor Ocampo	631411.20	102643.20	3	3	0
<b>Pochutla</b>	<b>9166348.80</b>	<b>5692032.00</b>	<b>15</b>	<b>4</b>	<b>11</b>
San Pedro Pochutla	1275264.00	0.00	3	2	1
Santa María Colotepec (Brisas de Zicatela)	466560.00	311040.00	1	0	1
Santa María Huatulco	7424524.80	5380992.00	11	2	9
<b>Jamiltepec</b>	<b>4199040.00</b>	<b>0.00</b>	<b>4</b>	<b>3</b>	<b>1</b>
San Juan Cacahuatepec	311040.00	0.00	1	1	0
San Pedro Jicayán	1710720.00	0.00	1	1	0
Santa María Huazolotitlán	ND	ND	1	1	0
Santiago Pinotepa Nacional	2177280.00	0.00	1	0	1
<b>Istmo</b>	<b>7953292.80</b>	<b>2488320.00</b>	<b>14</b>	<b>7</b>	<b>7</b>
<b>Juchitán</b>	<b>4712256.00</b>	<b>155520.00</b>	<b>11</b>	<b>5</b>	<b>6</b>
Asunción Ixtaltepec	161740.80	0.00	2	2	0
Ciudad Ixtepec	902016.00	0.00	3	0	3
El Barrio de la Soledad	124416.00	0.00	1	1	0
El Espinal	622080.00	0.00	1	1	0
Heroica Ciudad de Juchitán de Zaragoza	2177280.00	0.00	1	0	1
San Pedro Tapanatepec	102643.20	0.00	1	1	0

Continúa

## Plantas de tratamiento de aguas residuales por región, distrito y municipio según capacidad, volumen y tipo de proceso

Cuadro 1.3.10

2019 y 2020

Región Distrito Municipio	Capacidad Instalada (Metros cúbicos por año)	Volumen Tratado (Metros cúbicos por año)	Número de Plantas por Municipio	Tipo de proceso	
				Anaeróbico	Aeróbico
Santa María Xadani	311040.00	155520.00	1	0	1
Santa María Petapa	311040.00	0.00	1	0	1
<b>Tehuantepec</b>	<b>3241036.80</b>	<b>2332800.00</b>	<b>3</b>	<b>2</b>	<b>1</b>
Salina Cruz	2799360.00	2239488.00	1	0	1
San Blas Atempa	130636.80	93312.00	1	1	0
Santo Domingo Tehuantepec	311040.00	0.00	1	1	0
<b>Mixteca</b>	<b>10305018.72</b>	<b>4087329.12</b>	<b>24</b>	<b>18</b>	<b>6</b>
<b>Huajuapán</b>	<b>6124377.60</b>	<b>2674944.00</b>	<b>6</b>	<b>6</b>	<b>0</b>
Heroica Ciudad de Huajuapán de León	5598720.00	2332800.00	1	1	0
San Marcos Arteaga	93312.00	62208.00	1	1	0
Santiago Chazumba	121305.60	93312.00	1	1	0
Santiago Huajolotitlán	93312.00	0.00	1	1	0
Santiago Domingo Tonalá	217728.00	186624.00	2	2	0
<b>Juxtlahuaca</b>	<b>83980.80</b>	<b>0.00</b>	<b>1</b>	<b>1</b>	<b>0</b>
San Juan Mixtepec -DTO. 8	83980.80	0.00	1	1	0
<b>Nochixtlán</b>	<b>1492992.00</b>	<b>1013990.40</b>	<b>6</b>	<b>3</b>	<b>3</b>
Asunción Nochixtlán	964224.00	942451.20	2	0	2
Magdalena Jaltepec	31104.00	9331.20	1	0	1
Santiago Apoala	217728.00	0.00	1	1	0
Santiago Tilantongo	155520.00	62208.00	1	1	0
Santo Domingo Yanhuitlán	124416.00	0.00	1	1	0
<b>Silacayoapam</b>	<b>311040.00</b>	<b>217728.00</b>	<b>2</b>	<b>2</b>	<b>0</b>
Santiago Tamazola	217728.00	217728.00	1	1	0
Silacayoápam	93312.00	0.00	1	1	0
<b>Teposcolula</b>	<b>693619.20</b>	<b>93312.00</b>	<b>4</b>	<b>4</b>	<b>0</b>
San Antonino Monte Verde	77760.00	0.00	1	1	0
San Pedro y San Pablo Teposcolula	186624.00	93312.00	1	1	0
San Sebastián Nicananduta	118195.20	0.00	1	1	0
Villa Tamazulápam del Progreso	311040.00	0.00	1	1	0
<b>Tlaxiaco</b>	<b>1599009.12</b>	<b>87354.72</b>	<b>5</b>	<b>2</b>	<b>3</b>
Chalcatongo de Hidalgo	87354.72	87354.72	1	1	0
Heroica Ciudad de Tlaxiaco	1399680.00	0.00	1	0	1
Santiago Nuyoó	ND	ND	1	0	1
Santiago Yosondúa	111974.40	0.00	2	1	1
<b>Papaloapan</b>	<b>9362304.00</b>	<b>3079296.00</b>	<b>7</b>	<b>4</b>	<b>3</b>
<b>Choapam</b>	<b>0.00</b>	<b>0.00</b>	<b>1</b>	<b>1</b>	<b>0</b>
Santiago Choapám	ND	ND	1	1	0

Continúa

**Plantas de tratamiento de aguas residuales por región, distrito y municipio según capacidad, volumen y tipo de proceso 2019 y 2020**

Cuadro 1.3.10

Región Distrito Municipio	Capacidad Instalada (Metros cúbicos por año)	Volumen Tratado (Metros cúbicos por año)	Número de Plantas por Municipio	Tipo de proceso	
				Anaeróbico	Aeróbico
<b>Tuxtepec</b>	<b>9362304.00</b>	<b>3079296.00</b>	<b>6</b>	<b>3</b>	<b>3</b>
Loma Bonita	1555200.00	1088640.00	1	1	0
San Juan Bautista Tuxtepec	7371648.00	1990656.00	4	2	2
San Juan Bautista Valle Nacional	435456.00	0.00	1	0	1
<b>Sierra Norte</b>	<b>1430412.48</b>	<b>858098.88</b>	<b>23</b>	<b>19</b>	<b>4</b>
<b>Benemérito Distrito Ixtlán de Juárez</b>	<b>671846.40</b>	<b>463449.60</b>	<b>10</b>	<b>9</b>	<b>1</b>
Abejones	62208.00	9331.20	1	1	0
Capulálpam de Méndez	111974.40	111974.40	1	1	0
Ixtlán de Juárez	186624.00	186624.00	4	3	1
San Juan Evangelista Analco	124416.00	0.00	1	1	0
San Pablo Macuiltianguis	62208.00	62208.00	1	1	0
San Pedro Yólox	124416.00	93312.00	1	1	0
Santiago Laxopa	ND	ND	1	1	0
<b>Mixe</b>	<b>83980.80</b>	<b>46656.00</b>	<b>2</b>	<b>2</b>	<b>0</b>
San Pedro y San Pablo Ayutla	83980.80	46656.00	1	1	0
Santa María Alotepec	ND	ND	1	1	0
<b>Villa Alta</b>	<b>674585.28</b>	<b>347993.28</b>	<b>11</b>	<b>8</b>	<b>3</b>
San Andrés Solaga	18290.88	18290.88	1	1	0
San Bartolomé Zoogocho	93312.00	18662.40	1	1	0
San Cristóbal Lachirioag	155520.00	93312.00	1	1	0
San Francisco Cajonos	ND	ND	1	0	1
San Ildefonso Villa Alta	186624.00	186624.00	1	1	0
San Juan Tabaá	124416.00	0.00	1	1	0
Santa María Temascalapa	ND	ND	1	0	1
Santa María Yalina	ND	ND	1	0	1
Santiago Camotlán	34214.40	31104.00	1	1	0
Santiago Zochila	62208.00	0.00	1	1	0
Santo Domingo Xagacia	ND	ND	1	1	0
<b>Sierra Sur</b>	<b>2363904.00</b>	<b>870912.00</b>	<b>6</b>	<b>4</b>	<b>2</b>
<b>Miahuatlán</b>	<b>1026432.00</b>	<b>0.00</b>	<b>2</b>	<b>1</b>	<b>1</b>
Miahuatlán de Porfirio Díaz	933120.00	0.00	1	0	1
San Pedro Mixtepec	93312.00	0.00	1	1	0
<b>Putla</b>	<b>1244160.00</b>	<b>839808.00</b>	<b>2</b>	<b>1</b>	<b>1</b>
La Reforma	155520.00	62208.00	1	1	0
Putla Villa de Guerrero	1088640.00	777600.00	1	0	1
<b>Sola de Vega</b>	<b>31104.00</b>	<b>31104.00</b>	<b>1</b>	<b>1</b>	<b>0</b>
Santa Cruz Zenzontepec	31104.00	31104.00	1	1	0

Continúa

Plantas de tratamiento de aguas residuales por región, distrito y municipio según capacidad, volumen y tipo de proceso

Cuadro 1.3.10

2019 y 2020

Región Distrito Municipio	Capacidad Instalada (Metros cúbicos por año)	Volumen Tratado (Metros cúbicos por año)	Número de Plantas por Municipio	Tipo de proceso	
				Anaeróbico	Aeróbico
<b>Yautepec</b>	<b>62208.00</b>	<b>0.00</b>	<b>1</b>	<b>1</b>	<b>0</b>
San Carlos Yautepec	62208.00	0.00	1	1	0
<b>Valles Centrales</b>	<b>31447792.16</b>	<b>18489865.76</b>	<b>55</b>	<b>39</b>	<b>16</b>
<b>Centro</b>	<b>21335890.40</b>	<b>12667205.60</b>	<b>13</b>	<b>8</b>	<b>5</b>
Oaxaca de Juárez	283046.40	283046.40	1	0	1
San Andrés Huayapam	124416.00	102643.20	1	1	0
San Bartolo Coyotepec (Cab. Reyes M.Y Cd. Judicial)	777600.00	466560.00	2	1	1
San Raymundo Jalpan	62208.00	0.00	1	0	1
San Sebastián Tutla	311040.00	124416.00	1	1	0
Santa Cruz Xoxocotlán	18786816.00	10886400.00	2	0	2
Santa Lucía del Camino	93312.00	62208.00	1	1	0
Santa María Coyotepec	93312.00	93312.00	1	1	0
Santa María del Tule	430892.00	430892.00	1	1	0
Santo Domingo Tomaltepec	124416.00	124416.00	1	1	0
Tlalixtac de Cabrera	248832.00	93312.00	1	1	0
<b>Ejutla</b>	<b>311040.00</b>	<b>93312.00</b>	<b>2</b>	<b>2</b>	<b>0</b>
Heroica Ciudad de Ejutla de Crespo	155520.00	62208.00	1	1	0
San Miguel Ejutla	155520.00	31104.00	1	1	0
<b>Etla</b>	<b>4631385.60</b>	<b>2034201.60</b>	<b>16</b>	<b>10</b>	<b>6</b>
Magdalena Apasco	279936.00	0.00	1	0	1
Nazareno Etla	124416.00	124416.00	1	1	0
Reyes Etla	559872.00	0.00	2	2	0
San Agustín Etla	435456.00	435456.00	1	0	1
San Andrés Zautla	186624.00	49766.40	1	1	0
San Francisco Telixtlahuaca	622080.00	311040.00	1	1	0
San Lorenzo Cacaotepec	1088640.00	217728.00	2	1	1
San Pablo Etla	771379.20	569203.20	4	1	3
San Pablo Huitzo (3a. Sección)	111974.40	46656.00	1	1	0
Santo Tomás Mazaltepec	93312.00	0.00	1	1	0
Villa de Etla	357696.00	279936.00	1	1	0
<b>Ocotlán</b>	<b>451008.00</b>	<b>404352.00</b>	<b>3</b>	<b>1</b>	<b>2</b>
Ocotlán de Morelos	311040.00	311040.00	1	0	1
San Juan Chilateca	139968.00	93312.00	1	1	0
Santiago Apostol	ND	ND	1	0	1
<b>Tlacolula</b>	<b>2852228.16</b>	<b>2357674.56</b>	<b>15</b>	<b>13</b>	<b>2</b>
San Dionisio Ocoatepec	360806.40	360806.40	2	2	0
San Francisco Lachigoló	71539.20	71539.20	1	1	0
San Jerónimo Tlacoahuaya	124416.00	124416.00	1	1	0

Continúa



Plantas de tratamiento de aguas residuales por región, distrito y municipio según capacidad, volumen y tipo de proceso

Cuadro 1.3.10

2019 y 2020

Región Distrito Municipio	Capacidad Instalada (Metros cúbicos por año)	Volumen Tratado (Metros cúbicos por año)	Número de Plantas por Municipio	Tipo de proceso	
				Anaeróbico	Aeróbico
San Juan Teitipac	62208.00	62208.00	1	1	0
San Lucas Quiavini	93312.00	93312.00	1	0	1
San Pablo Villa de Mitla	279936.00	124416.00	1	1	0
San Pedro Quiatoni	245721.60	124416.00	2	1	1
San Ana del Valle	155520.00	93312.00	1	1	0
Santa María Guelacé	155520.00	0.00	1	1	0
Santiago Matatlán	93312.00	93312.00	1	1	0
Teotitlán del Valle	186624.00	186624.00	1	1	0
Tlacolula de Matamoros	1023312.96	1023312.96	2	2	0
<b>Zaachila</b>	<b>933120.00</b>	<b>777600.00</b>	<b>5</b>	<b>4</b>	<b>1</b>
Trinidad Zaachila	93312.00	0.00	1	1	0
Villa de Zaachila	839808.00	777600.00	4	3	1
<b>Zimatlán</b>	<b>933120.00</b>	<b>155520.00</b>	<b>1</b>	<b>1</b>	<b>0</b>
San Pablo Huixtepec	933120.00	155520.00	1	1	0

Estimado 2020

Estado	100423411.20	56790720.00	157	101	56
<b>Cañada</b>	<b>622080.00</b>	<b>217728.00</b>	<b>2</b>	<b>2</b>	<b>0</b>
<b>Cuicatlán</b>	<b>622080.00</b>	<b>217728.00</b>	<b>2</b>	<b>2</b>	<b>0</b>
Concepción Pápalo	155520.00	93312.00	1	1	0
San Juan Bautista Cuicatlán	466560.00	124416.00	1	1	0
<b>Costa</b>	<b>18926784.00</b>	<b>8687347.20</b>	<b>30</b>	<b>11</b>	<b>19</b>
<b>Juquila</b>	<b>5561395.20</b>	<b>2995315.20</b>	<b>11</b>	<b>4</b>	<b>7</b>
San Juan Quiahije	62208.00	0.00	1	1	0
San Pedro Mixtepec -DTO. 22	4276800.00	2301696.00	5	0	5
Santa Catarina Juquila	311040.00	311040.00	1	0	1
Santos Reyes Nopala	279936.00	279936.00	1	0	1
Villa de Tututepec de Melchor Ocampo	631411.20	102643.20	3	3	0
<b>Pochutla</b>	<b>9166348.80</b>	<b>5692032.00</b>	<b>15</b>	<b>4</b>	<b>11</b>
San Pedro Pochutla	1275264.00	0.00	3	2	1
Santa María Colotepec (Brisas de Zicatela)	466560.00	311040.00	1	0	1
Santa María Huatulco	7424524.80	5380992.00	11	2	9
<b>Jamiltepec</b>	<b>4199040.00</b>	<b>0.00</b>	<b>4</b>	<b>3</b>	<b>1</b>
San Juan Cacahuatpec	311040.00	0.00	1	1	0
San Pedro Jicayán	1710720.00	0.00	1	1	0
Santa María Huazolotitlán	ND	ND	1	1	0
Santiago Pinotepa Nacional	2177280.00	0.00	1	0	1

Continúa

**Plantas de tratamiento de aguas residuales por región, distrito y municipio según capacidad, volumen y tipo de proceso  
2019 y 2020**

Cuadro 1.3.10

Región Distrito Municipio	Capacidad Instalada (Metros cúbicos por año)	Volumen Tratado (Metros cúbicos por año)	Número de Plantas por Municipio	Tipo de proceso	
				Anaeróbico	Aeróbico
<b>Istmo</b>	<b>7953292.80</b>	<b>2488320.00</b>	<b>14</b>	<b>7</b>	<b>7</b>
<b>Juchitán</b>	<b>4712256.00</b>	<b>155520.00</b>	<b>11</b>	<b>5</b>	<b>6</b>
Asunción Ixtaltepec	161740.80	0.00	2	2	0
Ciudad Ixtepec	902016.00	0.00	3	0	3
El Barrio de la Soledad	124416.00	0.00	1	1	0
El Espinal	622080.00	0.00	1	1	0
Heroica Ciudad de Juchitán de Zaragoza	2177280.00	0.00	1	0	1
San Pedro Tapanatepec	102643.20	0.00	1	1	0
Santa María Xadani	311040.00	155520.00	1	0	1
Santa María Petapa	311040.00	0.00	1	0	1
<b>Tehuantepec</b>	<b>3241036.80</b>	<b>2332800.00</b>	<b>3</b>	<b>2</b>	<b>1</b>
Salina Cruz	2799360.00	2239488.00	1	0	1
San Blas Atempa	130636.80	93312.00	1	1	0
Santo Domingo Tehuantepec	311040.00	0.00	1	1	0
<b>Mixteca</b>	<b>10217664.00</b>	<b>3999974.40</b>	<b>23</b>	<b>17</b>	<b>6</b>
<b>Huajuapán</b>	<b>6124377.60</b>	<b>2674944.00</b>	<b>6</b>	<b>6</b>	<b>0</b>
Heroica Ciudad de Huajuapán de León	5598720.00	2332800.00	1	1	0
San Marcos Arteaga	93312.00	62208.00	1	1	0
Santiago Chazumba	121305.60	93312.00	1	1	0
Santiago Huajolotlán	93312.00	0.00	1	1	0
Santiago Domingo Tonalá	217728.00	186624.00	2	2	0
<b>Juxtlahuaca</b>	<b>83980.80</b>	<b>0.00</b>	<b>1</b>	<b>1</b>	<b>0</b>
San Juan Mixtepec -DTO. 8	83980.80	0.00	1	1	0
<b>Nochixtlán</b>	<b>1492992.00</b>	<b>1013990.40</b>	<b>6</b>	<b>3</b>	<b>3</b>
Asunción Nochixtlán	964224.00	942451.20	2	0	2
Magdalena Jaltepec	31104.00	9331.20	1	0	1
Santiago Apoala	217728.00	0.00	1	1	0
Santiago Tilantongo	155520.00	62208.00	1	1	0
Santo Domingo Yanhuitlán	124416.00	0.00	1	1	0
<b>Silacayoapam</b>	<b>311040.00</b>	<b>217728.00</b>	<b>2</b>	<b>2</b>	<b>0</b>
Santiago Tamazola	217728.00	217728.00	1	1	0
Silacayoápam	93312.00	0.00	1	1	0
<b>Teposcolula</b>	<b>693619.20</b>	<b>93312.00</b>	<b>4</b>	<b>4</b>	<b>0</b>
San Antonino Monte Verde	77760.00	0.00	1	1	0
San Pedro y San Pablo Teposcolula	186624.00	93312.00	1	1	0
San Sebastián Nicananduta	118195.20	0.00	1	1	0
Villa Tamazulápam del Progreso	311040.00	0.00	1	1	0

Continúa

Plantas de tratamiento de aguas residuales por región, distrito y municipio según capacidad, volumen y tipo de proceso

Cuadro 1.3.10

2019 y 2020

Región Distrito Municipio	Capacidad Instalada (Metros cúbicos por año)	Volumen Tratado (Metros cúbicos por año)	Número de Plantas por Municipio	Tipo de proceso	
				Anaeróbico	Aeróbico
<b>Tlaxiaco</b>	<b>1511654.40</b>	<b>0.00</b>	<b>4</b>	<b>1</b>	<b>3</b>
Heroica Ciudad de Tlaxiaco	1399680.00	0.00	1	0	1
Santiago Nuyoó	ND	ND	1	0	1
Santiago Yosondúa	111974.40	0.00	2	1	1
<b>Papaloapan</b>	<b>9362304.00</b>	<b>3079296.00</b>	<b>7</b>	<b>4</b>	<b>3</b>
<b>Choapam</b>	<b>0.00</b>	<b>0.00</b>	<b>1</b>	<b>1</b>	<b>0</b>
Santiago Choapám	ND	ND	1	1	0
<b>Tuxtepec</b>	<b>9362304.00</b>	<b>3079296.00</b>	<b>6</b>	<b>3</b>	<b>3</b>
Loma Bonita	1555200.00	1088640.00	1	1	0
San Juan Bautista Tuxtepec	7371648.00	1990656.00	4	2	2
San Juan Bautista Valle Nacional	435456.00	0.00	1	0	1
<b>Sierra Norte</b>	<b>1412121.60</b>	<b>839808.00</b>	<b>22</b>	<b>18</b>	<b>4</b>
<b>Benemérito Distrito Ixtlán de Juárez</b>	<b>671846.40</b>	<b>463449.60</b>	<b>10</b>	<b>9</b>	<b>1</b>
Abejones	62208.00	9331.20	1	1	0
Capulálpam de Méndez	111974.40	111974.40	1	1	0
Ixtlán de Juárez	186624.00	186624.00	4	3	1
San Juan Evangelista Analco	124416.00	0.00	1	1	0
San Pablo Macuiltianguis	62208.00	62208.00	1	1	0
San Pedro Yólox	124416.00	93312.00	1	1	0
Santiago Laxopa	ND	ND	1	1	0
<b>Mixe</b>	<b>83980.80</b>	<b>46656.00</b>	<b>2</b>	<b>2</b>	<b>0</b>
San Pedro y San Pablo Ayutla	83980.80	46656.00	1	1	0
Santa María Alotepec	ND	ND	1	1	0
<b>Villa Alta</b>	<b>656294.40</b>	<b>329702.40</b>	<b>10</b>	<b>7</b>	<b>3</b>
San Bartolomé Zoogocho	93312.00	18662.40	1	1	0
San Cristóbal Lachirioag	155520.00	93312.00	1	1	0
San Francisco Cajonos	ND	ND	1	0	1
San Ildefonso Villa Alta	186624.00	186624.00	1	1	0
San Juan Tabaá	124416.00	0.00	1	1	0
Santa María Temascalapa	ND	ND	1	0	1
Santa María Yalina	ND	ND	1	0	1
Santiago Camotlán	34214.40	31104.00	1	1	0
Santiago Zochila	62208.00	0.00	1	1	0
Santo Domingo Xagacia	ND	ND	1	1	0
<b>Sierra Sur</b>	<b>2363904.00</b>	<b>870912.00</b>	<b>6</b>	<b>4</b>	<b>2</b>
<b>Miahuatlán</b>	<b>1026432.00</b>	<b>0.00</b>	<b>2</b>	<b>1</b>	<b>1</b>
Miahuatlán de Porfirio Díaz	933120.00	0.00	1	0	1
San Pedro Mixtepec	93312.00	0.00	1	1	0

Continúa

## Plantas de tratamiento de aguas residuales por región, distrito y municipio según capacidad, volumen y tipo de proceso

Cuadro 1.3.10

2019 y 2020

Región Distrito Municipio	Capacidad Instalada (Metros cúbicos por año)	Volumen Tratado (Metros cúbicos por año)	Número de Plantas por Municipio	Tipo de proceso	
				Anaeróbico	Aeróbico
<b>Putla</b>	<b>1244160.00</b>	<b>839808.00</b>	<b>2</b>	<b>1</b>	<b>1</b>
La Reforma	155520.00	62208.00	1	1	0
Putla Villa de Guerrero	1088640.00	777600.00	1	0	1
<b>Sola de Vega</b>	<b>31104.00</b>	<b>31104.00</b>	<b>1</b>	<b>1</b>	<b>0</b>
Santa Cruz Zenzontepec	31104.00	31104.00	1	1	0
<b>Yautepec</b>	<b>62208.00</b>	<b>0.00</b>	<b>1</b>	<b>1</b>	<b>0</b>
San Carlos Yautepec	62208.00	0.00	1	1	0
<b>Valles Centrales</b>	<b>49565260.80</b>	<b>36607334.40</b>	<b>53</b>	<b>38</b>	<b>15</b>
<b>Centro</b>	<b>39543552.00</b>	<b>30874867.20</b>	<b>12</b>	<b>7</b>	<b>5</b>
Oaxaca de Juárez	18921600.00	18921600.00	1	0	1
San Andrés Huayapam	124416.00	102643.20	1	1	0
San Bartolo Coyotepec (Cab. Reyes M.Y Cd. Judicial)	777600.00	466560.00	2	1	1
San Raymundo Jalpan	62208.00	0.00	1	0	1
San Sebastián Tutla	311040.00	124416.00	1	1	0
Santa Cruz Xoxocotlán	18786816.00	10886400.00	2	0	2
Santa Lucía del Camino	93312.00	62208.00	1	1	0
Santa María Coyotepec	93312.00	93312.00	1	1	0
Santo Domingo Tomaltepec	124416.00	124416.00	1	1	0
Tlalixtac de Cabrera	248832.00	93312.00	1	1	0
<b>Ejutla</b>	<b>311040.00</b>	<b>93312.00</b>	<b>2</b>	<b>2</b>	<b>0</b>
Heroica Ciudad de Ejutla de Crespo	155520.00	62208.00	1	1	0
San Miguel Ejutla	155520.00	31104.00	1	1	0
<b>Etla</b>	<b>4631385.60</b>	<b>2034201.60</b>	<b>16</b>	<b>10</b>	<b>6</b>
Magdalena Apasco	279936.00	0.00	1	0	1
Nazareno Etla	124416.00	124416.00	1	1	0
Reyes Etla	559872.00	0.00	2	2	0
San Agustín Etla	435456.00	435456.00	1	0	1
San Andrés Zautla	186624.00	49766.40	1	1	0
San Francisco Telixtlahuaca	622080.00	311040.00	1	1	0
San Lorenzo Cacaotepec	1088640.00	217728.00	2	1	1
San Pablo Etla	771379.20	569203.20	4	1	3
San Pablo Huitzo (3a. Sección)	111974.40	46656.00	1	1	0
Santo Tomás Mazaltepec	93312.00	0.00	1	1	0
Villa de Etla	357696.00	279936.00	1	1	0
<b>Ocotlán</b>	<b>451008.00</b>	<b>404352.00</b>	<b>3</b>	<b>1</b>	<b>2</b>
Ocotlán de Morelos	311040.00	311040.00	1	0	1
San Juan Chilateca	139968.00	93312.00	1	1	0
Santiago Apostol	ND	ND	1	0	1

Continúa

Plantas de tratamiento de aguas residuales por región, distrito y municipio según capacidad, volumen y tipo de proceso

Cuadro 1.3.10

2019 y 2020

Región Distrito Municipio	Capacidad Instalada (Metros cúbicos por año)	Volumen Tratado (Metros cúbicos por año)	Número de Plantas por Municipio	Tipo de proceso	
				Anaeróbico	Aeróbico
<b>Tlacolula</b>	<b>2762035.20</b>	<b>2267481.60</b>	<b>14</b>	<b>13</b>	<b>1</b>
San Dionisio Ocotepec	360806.40	360806.40	2	2	0
San Francisco Lachigoló	71539.20	71539.20	1	1	0
San Jerónimo Tlacoahuaya	124416.00	124416.00	1	1	0
San Juan Teitipac	62208.00	62208.00	1	1	0
San Lucas Quiaviní	93312.00	93312.00	1	0	1
San Pablo Villa de Mitla	279936.00	124416.00	1	1	0
San Pedro Quiatoni	245721.60	124416.00	2	2	0
San Ana del Valle	155520.00	93312.00	1	1	0
Santa María Guelacé	155520.00	0.00	1	1	0
Santiago Matatlán	93312.00	93312.00	1	1	0
Teotitlán del Valle	186624.00	186624.00	1	1	0
Tlacolula de Matamoros	933120.00	933120.00	1	1	0
<b>Zaachila</b>	<b>933120.00</b>	<b>777600.00</b>	<b>5</b>	<b>4</b>	<b>1</b>
Trinidad Zaachila	93312.00	0.00	1	1	0
Villa de Zaachila	839808.00	777600.00	4	3	1
<b>Zimatlán</b>	<b>933120.00</b>	<b>155520.00</b>	<b>1</b>	<b>1</b>	<b>0</b>
San Pablo Huixtepec	933120.00	155520.00	1	1	0

ND. No Disponible.

Total 2019: Cifras del 1 de enero al 31 de diciembre de 2019.

Preliminar 2020: Cifras del 1 de enero al 30 de septiembre de 2020.

Estimado 2020: Cifras del 1 de octubre al 31 de diciembre de 2020.

Fuente: Comisión Estatal del Agua. Dirección de Planeación, Unidad de Planeación Presupuestal.

## Inversión en infraestructura eléctrica por tipo de financiamiento, dependencia ejecutora y clasificación, según región

Cuadro 1.3.11

(Miles de pesos)

2019 y 2020

Tipo de financiamiento Dependencia Clasificación	Estado a/	Cañada	Costa	Istmo	Mixteca	Papaloapan	Sierra Norte	Sierra Sur	Valles Centrales
<b>Total</b>	<b>160 047.72</b>	<b>3 215.95</b>	<b>6 594.23</b>	<b>17 977.71</b>	<b>33 619.42</b>	<b>975.58</b>	<b>420.00</b>	<b>48 915.81</b>	<b>48 329.03</b>
<b>Recursos fiscales b/</b>	<b>3 215.86</b>	<b>0.00</b>	<b>0.00</b>	<b>0.00</b>	<b>2 479.66</b>	<b>0.00</b>	<b>0.00</b>	<b>736.20</b>	<b>0.00</b>
Secretaría de la Infraestructuras y del Ordenamiento Territorial Sustentable	<b>736.20</b>	<b>0.00</b>	<b>0.00</b>	<b>0.00</b>	<b>0.00</b>	<b>0.00</b>	<b>0.00</b>	<b>736.20</b>	<b>0.00</b>
Ampliación	<b>736.20</b>	0.00	0.00	0.00	0.00	0.00	0.00	736.20	0.00
Inversión concertada	<b>2 479.66</b>	<b>0.00</b>	<b>0.00</b>	<b>0.00</b>	<b>2 479.66</b>	<b>0.00</b>	<b>0.00</b>	<b>0.00</b>	<b>0.00</b>
Ampliación	<b>2 479.66</b>	0.00	0.00	0.00	2 479.66	0.00	0.00	0.00	0.00
<b>Financiamientos internos b/</b>	<b>23 644.45</b>	<b>0.00</b>	<b>1 303.16</b>	<b>2 209.86</b>	<b>5 201.09</b>	<b>975.58</b>	<b>0.00</b>	<b>5 000.00</b>	<b>8 954.76</b>
Secretaría de la Infraestructuras y del Ordenamiento Territorial Sustentable	<b>20 791.38</b>	<b>0.00</b>	<b>0.00</b>	<b>659.95</b>	<b>5 201.09</b>	<b>975.58</b>	<b>0.00</b>	<b>5 000.00</b>	<b>8 954.76</b>
Ampliación	<b>18 990.28</b>	0.00	0.00	659.95	3 400.00	975.58	0.00	5 000.00	8 954.76
Construcción	<b>1 801.09</b>	0.00	0.00	0.00	1 801.09	0.00	0.00	0.00	0.00
Inversión concertada	<b>2 853.07</b>	<b>0.00</b>	<b>1 303.16</b>	<b>1 549.91</b>	<b>0.00</b>	<b>0.00</b>	<b>0.00</b>	<b>0.00</b>	<b>0.00</b>
Ampliación	<b>2 853.07</b>	0.00	1 303.16	1 549.91	0.00	0.00	0.00	0.00	0.00
<b>Otros recursos de libre disposición b/</b>	<b>3 507.29</b>	<b>0.00</b>	<b>0.00</b>	<b>0.00</b>	<b>687.07</b>	<b>0.00</b>	<b>0.00</b>	<b>2 460.10</b>	<b>360.12</b>
Secretaría de la Infraestructuras y del Ordenamiento Territorial Sustentable	<b>3 507.29</b>	<b>0.00</b>	<b>0.00</b>	<b>0.00</b>	<b>687.07</b>	<b>0.00</b>	<b>0.00</b>	<b>2 460.10</b>	<b>360.12</b>
Ampliación	<b>3 507.29</b>	0.00	0.00	0.00	687.07	0.00	0.00	2 460.10	360.12
<b>Recursos federales c/</b>	<b>129 680.13</b>	<b>3 215.95</b>	<b>5 291.07</b>	<b>15 767.84</b>	<b>25 251.60</b>	<b>0.00</b>	<b>420.00</b>	<b>40 719.51</b>	<b>39 014.15</b>
Secretaría de la Infraestructuras y del Ordenamiento Territorial Sustentable	<b>118 479.12</b>	<b>1 628.71</b>	<b>3 549.30</b>	<b>13 868.40</b>	<b>19 699.04</b>	<b>0.00</b>	<b>0.00</b>	<b>40 719.51</b>	<b>39 014.15</b>
Ampliación	<b>73 125.62</b>	1 628.71	3 549.30	0.00	19 699.04	0.00	0.00	24 858.50	23 390.07
Construcción	<b>31 485.10</b>	0.00	0.00	0.00	0.00	0.00	0.00	15 861.02	15 624.08
Mejoramiento	<b>13 868.40</b>	0.00	0.00	13 868.40	0.00	0.00	0.00	0.00	0.00
Comisión Estatal de Vivienda	<b>2 722.12</b>	<b>0.00</b>	<b>0.00</b>	<b>1 899.44</b>	<b>402.67</b>	<b>0.00</b>	<b>420.00</b>	<b>0.00</b>	<b>0.00</b>
Mantenimiento	<b>420.00</b>	0.00	0.00	420.00	0.00	0.00	0.00	0.00	0.00
Mejoramiento	<b>2 302.12</b>	0.00	0.00	1 479.44	402.67	0.00	420.00	0.00	0.00
Universidad Tecnológica de la Mixteca	<b>2 192.84</b>	<b>0.00</b>	<b>0.00</b>	<b>0.00</b>	<b>2 192.84</b>	<b>0.00</b>	<b>0.00</b>	<b>0.00</b>	<b>0.00</b>
Construcción	<b>2 192.84</b>	0.00	0.00	0.00	2 192.84	0.00	0.00	0.00	0.00
Inversión concertada	<b>6 286.06</b>	<b>1 587.24</b>	<b>1 741.77</b>	<b>0.00</b>	<b>2 957.04</b>	<b>0.00</b>	<b>0.00</b>	<b>0.00</b>	<b>0.00</b>
Ampliación	<b>6 286.06</b>	1 587.24	1 741.77	0.00	2 957.04	0.00	0.00	0.00	0.00

Nota: La suma de los parciales puede no coincidir con los totales por el redondeo de las cifras.

a/ Incluye inversión autorizada 4o. trimestre octubre - diciembre 2019, inversión federal, estatal y municipal, del 01 de enero al 30 de septiembre de 2020.

b/ No etiquetado: Son los recursos que provienen de Ingresos de libre disposición y financiamientos.

c/ Etiquetado: Son los recursos que provienen de transferencias federales etiquetadas, en el caso de los Municipios, adicionalmente se incluyen las erogaciones que éstos realizan con recursos de la Entidad Federativa con un destino específico.

Fuente: Secretaría de Finanzas. Subsecretaría de Planeación e Inversión Pública. Dirección de Seguimiento a la Inversión Pública. Coordinación de Análisis y Evaluación.

**Inversión en vivienda por dependencia y clasificación, según región (Miles de pesos)**

Cuadro 1.3.12

2019 y 2020

Dependencia Clasificación	Estado	Cañada	Costa	Istmo	Mixteca	Papaloapan	Sierra Norte	Sierra Sur	Valles Centrales	Cobertura Estatal
<b>Estado a/</b>	<b>1,084,079.78</b>	<b>23,470.77</b>	<b>96,702.81</b>	<b>172,962.28</b>	<b>167,241.59</b>	<b>98,167.14</b>	<b>29,506.66</b>	<b>98,358.52</b>	<b>396,670.01</b>	<b>1,000.00</b>
<b>Secretaría de las Infraestructuras y el Ordenamiento Territorial Sustentable</b>	<b>6,885.05</b>	<b>0.00</b>	<b>923.92</b>	<b>839.50</b>	<b>1,091.80</b>	<b>839.79</b>	<b>0.00</b>	<b>167.89</b>	<b>3,022.15</b>	<b>0.00</b>
Construcción	4,530.80	0.00	923.92	839.50	1,091.80	839.79	0.00	167.89	667.91	0.00
Rehabilitación	2,354.25	0.00	0.00	0.00	0.00	0.00	0.00	0.00	2,354.25	0.00
<b>Secretaría de Pueblos Indígenas y Afromexicano</b>	<b>5,184.56</b>	<b>250.00</b>	<b>474.98</b>	<b>1,174.98</b>	<b>676.86</b>	<b>250.00</b>	<b>376.70</b>	<b>643.39</b>	<b>1,337.66</b>	<b>0.00</b>
Atención social	1,008.70	0.00	99.99	0.00	301.86	0.00	126.70	393.40	86.75	0.00
Estudios y proyectos	2,924.95	250.00	374.99	1,174.98	374.99	250.00	250.00	250.00	0.00	0.00
Supervisión	1,250.91	0.00	0.00	0.00	0.00	0.00	0.00	0.00	1,250.91	0.00
<b>Secretaría del Medio Ambiente, Energías y Desarrollo Sutentable</b>	<b>10,000.00</b>	<b>0.00</b>	<b>0.00</b>	<b>0.00</b>	<b>0.00</b>	<b>0.00</b>	<b>0.00</b>	<b>0.00</b>	<b>10,000.00</b>	<b>0.00</b>
Estudios y proyectos	10,000.00	0.00	0.00	0.00	0.00	0.00	0.00	0.00	10,000.00	0.00
<b>Comisión Estatal de Vivienda</b>	<b>306,156.07</b>	<b>10,642.42</b>	<b>39,735.84</b>	<b>24,081.10</b>	<b>65,796.37</b>	<b>29,939.85</b>	<b>7,011.75</b>	<b>54,744.58</b>	<b>74,204.16</b>	<b>0.00</b>
Construcción	299,434.46	8,811.97	39,378.73	22,921.83	65,238.38	29,511.31	6,922.47	54,566.02	72,083.76	0.00
Equipamiento	6,721.61	1,830.45	357.12	1,159.27	558.00	428.54	89.28	178.56	2,120.39	0.00
<b>Comisión Estatal del Agua</b>	<b>386,654.30</b>	<b>8,606.83</b>	<b>31,467.64</b>	<b>137,422.94</b>	<b>56,729.50</b>	<b>67,137.50</b>	<b>13,479.60</b>	<b>17,142.29</b>	<b>53,667.99</b>	<b>1,000.00</b>
Ampliación	80,464.69	0.00	10,804.84	55,839.95	0.00	0.00	1,099.13	0.00	12,720.77	0.00
Construcción	86,207.13	2,024.73	10,918.91	483.74	15,533.74	16,248.51	11,624.29	15,207.04	14,166.18	0.00
Contraloría Social	8.00	0.00	0.00	0.00	8.00	0.00	0.00	0.00	0.00	0.00
Equipamiento	12,447.99	250.70	810.18	9,995.18	385.48	263.30	88.92	76.80	577.44	0.00
Estudios y proyectos	15,319.15	0.00	4,545.00	7,602.45	625.00	125.00	250.00	125.00	2,046.70	0.00
Instalación	2,986.70	755.40	430.30	35.70	621.90	112.80	35.70	546.00	448.90	0.00
Promoción y Difusión	1,000.00	0.00	0.00	0.00	0.00	0.00	0.00	0.00	0.00	1,000.00
Rehabilitación	185,461.43	5,455.01	3,199.37	63,465.92	39,298.69	49,875.25	0.00	479.17	23,688.01	0.00
Supervisión	2,759.21	120.99	759.04	0.00	256.69	512.64	381.57	708.28	20.00	0.00

(Continúa)

## Inversión en vivienda por dependencia y clasificación, según región (Miles de pesos)

Cuadro 1.3.12

2019 y 2020

Dependencia Clasificación	Estado	Cañada	Costa	Istmo	Mixteca	Papaloapan	Sierra Norte	Sierra Sur	Valles Centrales	Cobertura Estatad
<b>Servicios de Agua</b>										
<b>Potable y Alcantarillado</b>	<b>227,471.99</b>	<b>0.00</b>	<b>0.00</b>	<b>0.00</b>	<b>0.00</b>	<b>0.00</b>	<b>0.00</b>	<b>0.00</b>	<b>227,471.99</b>	<b>0.00</b>
Ampliación	58,113.14	0.00	0.00	0.00	0.00	0.00	0.00	0.00	58,113.14	0.00
Atención social	8.00	0.00	0.00	0.00	0.00	0.00	0.00	0.00	8.00	0.00
Construcción	86,301.72	0.00	0.00	0.00	0.00	0.00	0.00	0.00	86,301.72	0.00
Estudios y proyectos	1,200.00	0.00	0.00	0.00	0.00	0.00	0.00	0.00	1,200.00	0.00
Pago de derecho	6,100.00	0.00	0.00	0.00	0.00	0.00	0.00	0.00	6,100.00	0.00
Rehabilitación	74,688.01	0.00	0.00	0.00	0.00	0.00	0.00	0.00	74,688.01	0.00
Supervisión	1,061.13	0.00	0.00	0.00	0.00	0.00	0.00	0.00	1,061.13	0.00
<b>Inversión concertada</b>	<b>141,727.82</b>	<b>3,971.52</b>	<b>24,100.42</b>	<b>9,443.76</b>	<b>42,947.06</b>	<b>0.00</b>	<b>8,638.62</b>	<b>25,660.37</b>	<b>26,966.07</b>	<b>0.00</b>
Ampliación	59,898.97	0.00	12,479.09	1,810.75	21,760.83	0.00	5,385.42	11,465.39	6,997.49	0.00
Atención Social	719.80	0.00	166.49	206.87	182.74	0.00	29.98	90.98	42.75	0.00
Construcción	69,772.79	3,971.52	6,120.01	5,870.36	18,407.83	0.00	3,193.24	12,575.38	19,634.45	0.00
Contraloría Social	60.23	0.00	9.60	4.00	13.63	0.00	0.00	6.00	27.00	0.00
Estudios y proyectos	3,000.00	0.00	500.00	1,300.00	1,200.00	0.00	0.00	0.00	0.00	0.00
Rehabilitación	7,090.62	0.00	4,498.25	0.00	1,173.15	0.00	0.00	1,419.23	0.00	0.00
Supervisión	1,185.40	0.00	326.98	251.78	208.89	0.00	29.98	103.39	264.38	0.00

Nota: La suma de los parciales puede no coincidir con los totales por el redondeo de las cifras.

a/ Incluye inversión autorizada 4o. trimestre octubre - diciembre 2019, inversión federal, estatal y municipal, del 01 de enero al 30 de septiembre de 2020.

Fuente: Secretaría de Finanzas. Subsecretaría de Planeación e Inversión Pública. Dirección de Seguimiento a la Inversión Pública. Coordinación de Análisis y Evaluación.



**Beneficiarios del Programa de Participación Comunitaria para el Desarrollo Humano con Asistencia Alimentaria,  
Cocina Comedor Nutricional, por región  
2019 y 2020**

Cuadro 1.4.1  
(1a. parte)

Región Distrito	Metas	Beneficiarios.		
	Numero de cocinas comedores nutricionales comunitarios	Totales	Niñas y niños de 6 meses a 1 año	Niñas y niños de 1 año a 5 años 11 meses
<b>Total 2019</b>				
<b>Estado</b>	<b>1,506</b>	<b>112,765</b>	<b>78</b>	<b>16,736</b>
<b>Cañada</b>	<b>102</b>	<b>7,170</b>	<b>6</b>	<b>1,111</b>
Cuicatlán	34	2,896	6	453
Teotitlán	68	4,274	0	658
<b>Costa</b>	<b>198</b>	<b>14,072</b>	<b>3</b>	<b>2,088</b>
Jamiltepec	64	4,441	1	712
Juquila	47	3,490	2	470
Pochutla	87	6,141	0	906
<b>Istmo</b>	<b>156</b>	<b>11,169</b>	<b>9</b>	<b>1,561</b>
Juchitán	113	8,917	7	1,207
Tehuantepec	43	2,252	2	354
<b>Mixteca</b>	<b>352</b>	<b>23,198</b>	<b>19</b>	<b>3,301</b>
Coixtlahuaca	8	392	0	49
Huajuapán	50	2,835	1	449
Juxtlahuaca	68	4,090	5	497
Nochistlán	53	3,098	1	445
Silacayoápam	37	2,457	0	262
Teposcolula	18	1,029	2	98
Tlaxiaco	118	9,297	10	1,501
<b>Papaloapan</b>	<b>149</b>	<b>10,698</b>	<b>15</b>	<b>1,536</b>
Choápam	26	2,640	2	481
Tuxtepec	123	8,058	13	1,055
<b>Sierra Norte</b>	<b>81</b>	<b>7,664</b>	<b>0</b>	<b>1,225</b>
Benemérito Distrito De Ixtlán De Juárez	13	1,337	0	215
Mixe	53	4,960	0	815
Villa Alta	15	1,367	0	195

Continúa

**Beneficiarios del Programa de Participación Comunitaria para el Desarrollo Humano con Asistencia Alimentaria,  
Cocina Comedor Nutricional, por región  
2019 y 2020**

Cuadro 1.4.1  
(1a. parte)

Región Distrito	Metas	Beneficiarios.		
	Numero de cocinas comedores nutricionales comunitarios	Totales	Niñas y niños de 6 meses a 1 año	Niñas y niños de 1 año a 5 años 11 meses
<b>Sierra Sur</b>	<b>308</b>	<b>28,762</b>	<b>16</b>	<b>4,432</b>
Miahuatlán	122	10,844	10	1,617
Putla	64	5,327	2	798
Sola De Vega	107	11,316	4	1,774
Yautepec	15	1,275	0	243
<b>Valles Centrales</b>	<b>160</b>	<b>10,032</b>	<b>10</b>	<b>1,482</b>
Centro	22	1,235	0	136
Ejutla	19	1,408	1	209
Etla	46	2,601	2	322
Ocotlán	10	802	0	156
Tlacolula	17	1,161	0	241
Zaachila	23	1,255	2	196
Zimatlán	23	1,570	5	222
<b>Preliminar 2020</b>				
<b>Estado</b>	<b>1,341</b>	<b>100,545</b>	<b>52</b>	<b>13,517</b>
<b>Cañada</b>	<b>90</b>	<b>6,441</b>	<b>0</b>	<b>754</b>
Cuicatlán	31	2,658	0	342
Teotitlán	59	3,783	0	412
<b>Costa</b>	<b>166</b>	<b>11,445</b>	<b>2</b>	<b>1,366</b>
Jamiltepec	45	3,073	1	381
Juquila	44	3,231	0	381
Pochutla	77	5,141	1	604
<b>Istmo</b>	<b>136</b>	<b>9,999</b>	<b>8</b>	<b>1,400</b>
Juchitán	104	8,008	7	1,108
Tehuantepec	32	1,991	1	292
<b>Mixteca</b>	<b>294</b>	<b>18,326</b>	<b>19</b>	<b>2,694</b>
Coixtlahuaca	5	281	1	48
Huajuapán	37	2,071	1	317
Juxtahuaca	60	3,441	4	421
Nochixtlán	42	1,921	0	277

Continúa

**Beneficiarios del Programa de Participación Comunitaria para el Desarrollo Humano con Asistencia Alimentaria,  
Cocina Comedor Nutricional, por región  
2019 y 2020**

Cuadro 1.4.1  
(1a. parte)

Región Distrito	Metas	Beneficiarios.		
	Numero de cocinas comedores nutricionales comunitarios	Totales	Niñas y niños de 6 meses a 1 año	Niñas y niños de 1 año a 5 años 11 meses
Silacayoápam	26	1,547	6	202
Teposcolula	15	817	0	91
Tlaxiaco	109	8,248	7	1,338
<b>Papaloapan</b>	<b>137</b>	<b>10,350</b>	<b>1</b>	<b>1,251</b>
Choápam	26	2,625	0	480
Tuxtepec	111	7,725	1	771
<b>Sierra Norte</b>	<b>77</b>	<b>7,261</b>	<b>0</b>	<b>942</b>
Benemérito Distrito De Ixtlán De Juárez	13	1,282	0	178
Mixe	51	4,855	0	625
Villa Alta	13	1,124	0	139
<b>Sierra Sur</b>	<b>307</b>	<b>28,052</b>	<b>12</b>	<b>4,107</b>
Miahuatlán	125	10,550	8	1,513
Putla	61	5,015	4	833
Sola De Vega	106	11,211	0	1,548
Yautepec	15	1,276	0	213
<b>Valles Centrales</b>	<b>134</b>	<b>8,671</b>	<b>10</b>	<b>1,003</b>
Centro	6	345	0	24
Ejutla	19	1,356	3	143
Etla	40	2,385	1	233
Ocotlán	9	769	2	89
Tlacolula	15	965	0	189
Zaachila	23	1,307	4	148
Zimatlán	22	1,544	0	177
<b>Estado</b>	<b>1,398</b>	<b>109,668</b>	<b>80</b>	<b>16,552</b>
<b>Cañada</b>	<b>93</b>	<b>7,139</b>	<b>6</b>	<b>1,098</b>
Cuicatlán	34	2,965	3	498
Teotitlán	59	4,174	3	600

**Estimado 2020**

**Beneficiarios del Programa de Participación Comunitaria para el Desarrollo Humano con Asistencia Alimentaria,  
Cocina Comedor Nutricional, por región  
2019 y 2020**

Cuadro 1.4.1  
(1a. parte)

Región Distrito	Metas	Beneficiarios.		
	Numero de cocinas comedores nutricionales comunitarios	Totales	Niñas y niños de 6 meses a 1 año	Niñas y niños de 1 año a 5 años 11 meses
<b>Costa</b>	<b>191</b>	<b>14,153</b>	<b>5</b>	<b>2,088</b>
Jamiltepec	58	3,821	3	582
Juquila	46	4,019	0	582
Pochutla	87	6,313	2	924
<b>Istmo</b>	<b>139</b>	<b>10,662</b>	<b>8</b>	<b>1,498</b>
Juchitán	105	8,506	7	1,186
Tehuantepec	34	2,156	1	312
<b>Mixteca</b>	<b>313</b>	<b>20,991</b>	<b>20</b>	<b>3,203</b>
Coixtlahuaca	6	320	1	57
Huajuapán	46	2,393	1	377
Juxtahuaca	61	3,938	4	501
Nochixtlán	45	2,196	0	329
Silacayoápam	29	1,774	6	240
Teposcolula	16	926	0	108
Tlaxiaco	110	9,444	8	1,591
<b>Papaloapan</b>	<b>142</b>	<b>10,895</b>	<b>15</b>	<b>1,501</b>
Choápam	26	2,794	0	576
Tuxtepec	116	8,101	15	925
<b>Sierra Norte</b>	<b>79</b>	<b>7,732</b>	<b>0</b>	<b>1,233</b>
Benemérito Distrito De Ixtlán De Juárez	13	1,369	0	233
Mixe	53	5,170	0	818
Villa Alta	13	1,193	0	182
<b>Sierra Sur</b>	<b>307</b>	<b>28,394</b>	<b>16</b>	<b>4,438</b>
Miahuatlán	125	10,678	11	1,635
Putla	61	5,084	5	900
Sola De Vega	106	11,339	0	1,673
Yautepec	15	1,293	0	230

Continúa

**Beneficiarios del Programa de Participación Comunitaria para el Desarrollo Humano con Asistencia Alimentaria,  
Cocina Comedor Nutricional, por región  
2019 y 2020**

Cuadro 1.4.1  
(1a. parte)

Región Distrito	Metas	Beneficiarios.		
	Numero de cocinas comedores nutricionales comunitarios	Totales	Niñas y niños de 6 meses a 1 año	Niñas y niños de 1 año a 5 años 11 meses
<b>Valles Centrales</b>	<b>134</b>	<b>9,702</b>	<b>10</b>	<b>1,493</b>
Centro	6	376	0	36
Ejutla	19	1,501	3	213
Etla	40	2,636	1	347
Ocotlán	9	866	2	132
Tlacolula	15	1,117	0	281
Zaachila	23	1,486	4	220
Zimatlán	22	1,720	0	264

**Beneficiarios del Programa de Participación Comunitaria para el Desarrollo Humano con Asistencia Alimentaria,  
Cocina Comedor Nutricional, por región  
2019 y 2020**

Cuadro 1.4.1  
(2a. parte y última)

Región Distrito	Beneficiarios			
	Niñas y niños escolares de nivel primaria de 6 a 12 años	Mujeres de 15 a 35 años	Mujeres embarazadas y/o lactancia	Personas en condición de vulnerabilidad
<b>Total 2019</b>				
<b>Estado</b>	<b>45,315</b>	<b>33,131</b>	<b>255</b>	<b>17,250</b>
<b>Cañada</b>	<b>2,803</b>	<b>2,133</b>	<b>14</b>	<b>1,103</b>
Cuicatlán	1,182	986	3	266
Teotitlán	1,621	1,147	11	837
<b>Costa</b>	<b>6,160</b>	<b>3,696</b>	<b>6</b>	<b>2,119</b>
Jamiltepec	2,108	996	2	622
Juquila	1,342	993	4	679
Pochutla	2,710	1,707	0	818
<b>Istmo</b>	<b>4,477</b>	<b>3,564</b>	<b>10</b>	<b>1,548</b>
Juchitán	3,514	2,817	9	1,363
Tehuantepec	963	747	1	185
<b>Mixteca</b>	<b>8,355</b>	<b>6,835</b>	<b>66</b>	<b>4,622</b>
Coixtlahuaca	108	144	1	90
Huaquapan	1,202	874	0	309
Juxtlahuaca	1,469	1,113	0	1,006
Nochixtlán	1,104	908	31	609
Silacayoápam	875	486	0	834
Teposcolula	280	263	1	385
Tlaxiaco	3,317	3,047	33	1,389
<b>Papaloapan</b>	<b>4,435</b>	<b>2,986</b>	<b>2</b>	<b>1,724</b>
Choápam	1,137	778	0	242
Tuxtepec	3,298	2,208	2	1,482
<b>Sierra Norte</b>	<b>3,571</b>	<b>2,032</b>	<b>6</b>	<b>830</b>
Benemérito Distrito De Ixtlán De Juárez	540	370	0	212
Mixe	2,470	1,275	5	395
Villa Alta	561	387	1	223

Continúa

**Beneficiarios del Programa de Participación Comunitaria para el Desarrollo Humano con Asistencia Alimentaria,  
Cocina Comedor Nutricional, por región  
2019 y 2020**

Cuadro 1.4.1  
(2a. parte y última)

Región Distrito	Beneficiarios			
	Niñas y niños escolares de nivel primaria de 6 a 12 años	Mujeres de 15 a 35 años	Mujeres embarazadas y/o lactancia	Personas en condición de vulnerabilidad
<b>Sierra Sur</b>	<b>11,942</b>	<b>9,271</b>	<b>100</b>	<b>3,001</b>
Miahuatlán	4,945	3,791	2	479
Putla	1,893	1,595	52	987
Sola De Vega	4,585	3,438	46	1,469
Yautepec	519	447	0	66
<b>Valles Centrales</b>	<b>3,572</b>	<b>2,614</b>	<b>51</b>	<b>2,303</b>
Centro	339	404	7	349
Ejutla	507	365	4	322
Etla	909	718	14	636
Ocotlán	289	173	1	183
Tlacolula	456	273	2	189
Zaachila	512	280	21	244
Zimatlán	560	401	2	380
<b>Preliminar 2020</b>				
<b>Estado</b>	<b>41,117</b>	<b>29,281</b>	<b>184</b>	<b>16,394</b>
<b>Cañada</b>	<b>2,500</b>	<b>1,756</b>	<b>14</b>	<b>1,417</b>
Cuicatlán	1,075	840	5	396
Teotitlán	1,425	916	9	1,021
<b>Costa</b>	<b>5,116</b>	<b>2,968</b>	<b>4</b>	<b>1,989</b>
Jamiltepec	1,519	659	0	513
Juquila	1,263	876	4	707
Pochutla	2,334	1,433	0	769
<b>Istmo</b>	<b>3,886</b>	<b>2,982</b>	<b>8</b>	<b>1,715</b>
Juchitán	3,088	2,274	8	1,523
Tehuantepec	798	708	0	192
<b>Mixteca</b>	<b>6,757</b>	<b>5,785</b>	<b>30</b>	<b>3,041</b>
Coixtlahuaca	86	106	1	39
Huajuapán	929	640	0	184
Juxtlahuaca	1,342	1,078	0	596
Nochixtlán	667	552	3	422

Continúa

**Beneficiarios del Programa de Participación Comunitaria para el Desarrollo Humano con Asistencia Alimentaria,  
Cocina Comedor Nutricional, por región  
2019 y 2020**

Cuadro 1.4.1  
(2a. parte y última)

Región Distrito	Beneficiarios			
	Niñas y niños escolares de nivel primaria de 6 a 12 años	Mujeres de 15 a 35 años	Mujeres embarazadas y/o lactancia	Personas en condición de vulnerabilidad
Silacayoápan	588	373	0	378
Teposcolula	258	263	1	204
Tlaxiaco	2,887	2,773	25	1,218
<b>Papaloapan</b>	<b>4,365</b>	<b>2,735</b>	<b>0</b>	<b>1,998</b>
Choápam	1,120	761	0	264
Tuxtepec	3,245	1,974	0	1,734
<b>Sierra Norte</b>	<b>3,482</b>	<b>1,890</b>	<b>6</b>	<b>941</b>
Benemérito Distrito De Ixtlán De Juárez	569	349	0	186
Mixe	2,437	1,189	6	598
Villa Alta	476	352	0	157
<b>Sierra Sur</b>	<b>11,935</b>	<b>8,930</b>	<b>98</b>	<b>2,970</b>
Miahuatlán	4,856	3,487	1	685
Putla	1,954	1,591	51	582
Sola De Vega	4,579	3,428	46	1,610
Yautepec	546	424	0	93
<b>Valles Centrales</b>	<b>3,076</b>	<b>2,235</b>	<b>24</b>	<b>2,323</b>
Centro	79	124	0	118
Ejutla	411	358	0	441
Etla	765	635	0	751
Ocotlán	347	183	4	144
Tlacolula	416	222	0	138
Zaachila	564	315	19	257
Zimatlán	494	398	1	474
<b>Estado</b>	<b>44,982</b>	<b>30,158</b>	<b>254</b>	<b>17,642</b>
<b>Cañada</b>	<b>2,730</b>	<b>1,837</b>	<b>14</b>	<b>1,454</b>
Cuicatlán	1,174	879	5	406
Teotitlán	1,556	958	9	1,048

**Estimado 2020**

Continúa



**Beneficiarios del Programa de Participación Comunitaria para el Desarrollo Humano con Asistencia Alimentaria,  
Cocina Comedor Nutricional, por región  
2019 y 2020**

Cuadro 1.4.1  
(2a. parte y última)

Región Distrito	Beneficiarios			
	Niñas y niños escolares de nivel primaria de 6 a 12 años	Mujeres de 15 a 35 años	Mujeres embarazadas y/o lactancia	Personas en condición de vulnerabilidad
<b>Costa</b>	<b>6,150</b>	<b>3,105</b>	<b>9</b>	<b>2,796</b>
Jamiltepec	1,826	689	0	721
Juquila	1,518	916	9	994
Pochutla	2,806	1,500	0	1,081
<b>Istmo</b>	<b>4,352</b>	<b>3,059</b>	<b>9</b>	<b>1,736</b>
Juchitán	3,458	2,308	9	1,538
Tehuantepec	894	751	0	198
<b>Mixteca</b>	<b>8,320</b>	<b>6,051</b>	<b>66</b>	<b>3,331</b>
Coixtlahuaca	106	111	2	43
Huajuapán	1,144	669	0	202
Juxtlahuaca	1,652	1,128	0	653
Nochixtlán	821	577	7	462
Silacayoápam	724	390	0	414
Teposcolula	318	275	2	223
Tlaxiaco	3,555	2,901	55	1,334
<b>Papaloapan</b>	<b>4,500</b>	<b>2,861</b>	<b>2</b>	<b>2,016</b>
Choápam	1,155	796	1	266
Tuxtepec	3,345	2,065	1	1,750
<b>Sierra Norte</b>	<b>3,571</b>	<b>1,977</b>	<b>6</b>	<b>945</b>
Benemérito Distrito De Ixtlán De Juárez	584	365	0	187
Mixe	2,501	1,244	6	601
Villa Alta	486	368	0	157
<b>Sierra Sur</b>	<b>11,942</b>	<b>8,930</b>	<b>98</b>	<b>2,970</b>
Miahuatlán	4,859	3,487	1	685
Putla	1,955	1,591	51	582
Sola De Vega	4,582	3,428	46	1,610
Yautepec	546	424	0	93

Continúa

**Beneficiarios del Programa de Participación Comunitaria para el Desarrollo Humano con Asistencia Alimentaria,  
Cocina Comedor Nutricional, por región  
2019 y 2020**

Cuadro 1.4.1  
(2a. parte y última)

Región Distrito	Beneficiarios			
	Niñas y niños escolares de nivel primaria de 6 a 12 años	Mujeres de 15 a 35 años	Mujeres embarazadas y/o lactancia	Personas en condición de vulnerabilidad
<b>Valles Centrales</b>	<b>3,417</b>	<b>2,338</b>	<b>50</b>	<b>2,394</b>
Centro	88	130	0	122
Ejutla	457	374	0	454
Etla	850	664	0	774
Ocotlán	385	191	8	148
Tlacolula	462	232	0	142
Zaachila	627	330	40	265
Zimatlán	548	417	2	489

Total 2019: Cifras del 1 de enero al 31 de diciembre de 2019.

Preliminar 2020: Cifras del 1 de enero al 30 de septiembre de 2020.

Estimado 2020: Cifras del 1 de octubre al 31 de diciembre de 2020.

Fuente: Sistema para el Desarrollo Integral de la Familia Oaxaca. Dirección de Operación de Asistencia Alimentaria

**Beneficiarios del programa "Desayunos Escolares Fríos" por región  
2019 y 2020**

Cuadro 1.4.2

Región Distrito	Número de Desayunos Escolares Fríos	Beneficiarios				
		Totales	Niñas de nivel preescolar de 3 años a 6 años	Niños de nivel preescolar de 3 años a 6 años	Niñas de nivel primaria de 6 a 12 años	Niños de nivel primaria de 6 a 12 años
<b>Total 2019</b>	<b>427,448</b>	<b>97,045</b>	<b>14,506</b>	<b>14,714</b>	<b>33,428</b>	<b>34,397</b>
<b>Estado</b>	<b>427,448</b>	<b>97,045</b>	<b>14,506</b>	<b>14,714</b>	<b>33,428</b>	<b>34,397</b>
<b>Cañada</b>	<b>65,733</b>	<b>13,732</b>	<b>1,708</b>	<b>1,550</b>	<b>5,278</b>	<b>5,196</b>
Cuicatlán	11,571	2,679	425	387	917	950
Teotitlán	54,162	11,053	1,283	1,163	4,361	4,246
<b>Costa</b>	<b>24,377</b>	<b>5,434</b>	<b>861</b>	<b>827</b>	<b>1,827</b>	<b>1,919</b>
Jamiltepec	12,109	2,711	457	426	882	946
Juquila	7,826	1,749	239	227	616	667
Pochutla	4,442	974	165	174	329	306
<b>Istmo</b>	<b>76,696</b>	<b>19,048</b>	<b>2,778</b>	<b>2,876</b>	<b>6,550</b>	<b>6,844</b>
Juchitán	34,973	8,258	1,269	1,391	2,746	2,852
Tehuantepec	41,723	10,790	1,509	1,485	3,804	3,992
<b>Mixteca</b>	<b>46,606</b>	<b>11,058</b>	<b>1,546</b>	<b>1,610</b>	<b>3,944</b>	<b>3,958</b>
Coixtlahuaca	2,617	597	68	79	214	236
Huajuapán	14,118	3,263	370	392	1,240	1,261
Juxtahuaca	6,407	1,515	127	115	641	632
Nochixtlán	4,737	1,066	164	179	364	359
Silacayoápam	6,773	1,600	201	199	588	612
Teposcolula	6,499	1,607	291	318	511	487
Tlaxiaco	5,455	1,410	325	328	386	371
<b>Papaloapan</b>	<b>18,573</b>	<b>4,178</b>	<b>840</b>	<b>808</b>	<b>1,276</b>	<b>1,254</b>
Choápam	2,415	555	105	104	166	180
Tuxtepec	16,158	3,623	735	704	1,110	1,074
<b>Sierra Norte</b>	<b>21,463</b>	<b>4,917</b>	<b>801</b>	<b>863</b>	<b>1,624</b>	<b>1,629</b>
Benemérito Distrito De Ixtlán De Juárez	10,170	2,317	388	444	761	724
Mixe	7,182	1,694	272	264	578	580
Villa Alta	4,111	906	141	155	285	325
<b>Sierra Sur</b>	<b>12,315</b>	<b>3,082</b>	<b>943</b>	<b>1,021</b>	<b>538</b>	<b>580</b>
Miahuatlán	4,049	898	299	344	136	119
Putla	5,724	1,687	556	587	261	283
Sola de Vega	2,344	452	81	85	123	163
Yautepec	198	45	7	5	18	15

Continúa

**Beneficiarios del programa "Desayunos Escolares Fríos" por región  
2019 y 2020**

Cuadro 1.4.2

Región Distrito	Número de Desayunos Escolares Fríos	Beneficiarios				
		Totales	Niñas de nivel preescolar de 3 años a 6 años	Niños de nivel preescolar de 3 años a 6 años	Niñas de nivel primaria de 6 a 12 años	Niños de nivel primaria de 6 a 12 años
<b>Valles Centrales</b>	<b>161,685</b>	<b>35,596</b>	<b>5,029</b>	<b>5,159</b>	<b>12,391</b>	<b>13,017</b>
Centro	37,665	8,799	1,649	1,628	2,690	2,832
Ejutla	4,873	711	124	119	239	229
Etla	38,286	8,711	1,139	1,192	3,053	3,327
Ocotlán	18,824	4,016	478	478	1,476	1,584
Tlacolula	26,623	5,722	731	759	2,076	2,156
Zaachila	25,548	5,572	618	713	2,103	2,138
Zimatlán	9,866	2,065	290	270	754	751
<b>Preliminar 2020</b>						
<b>Estado</b>	<b>49,030</b>	<b>49,030</b>	<b>9,027</b>	<b>9,206</b>	<b>14,963</b>	<b>15,834</b>
<b>Cañada</b>	<b>6,510</b>	<b>6,510</b>	<b>1,056</b>	<b>1,004</b>	<b>2,175</b>	<b>2,275</b>
Cuicatlán	981	981	240	193	256	292
Teotitlán	5,529	5,529	816	811	1,919	1,983
<b>Costa</b>	<b>1,138</b>	<b>1,138</b>	<b>246</b>	<b>281</b>	<b>304</b>	<b>307</b>
Jamiltepec	384	384	74	91	113	106
Juquila	293	293	21	18	115	139
Pochutla	461	461	151	172	76	62
<b>Istmo</b>	<b>9,622</b>	<b>9,622</b>	<b>1,819</b>	<b>1,798</b>	<b>2,808</b>	<b>3,197</b>
Juchitán	6,189	6,189	1,270	1,270	1,690	1,959
Tehuantepec	3,433	3,433	549	528	1,118	1,238
<b>Mixteca</b>	<b>6,040</b>	<b>6,040</b>	<b>1,267</b>	<b>1,352</b>	<b>1,703</b>	<b>1,718</b>
Coixtlahuaca	348	348	57	56	115	120
Huajuapán	607	607	107	149	181	170
Juxtlahuaca	603	603	113	101	179	210
Nochixtlán	823	823	152	165	254	252
Silacayoápam	986	986	179	182	301	324
Teposcolula	1,017	1,017	260	285	246	226
Tlaxiaco	1,656	1,656	399	414	427	416
<b>Papaloapan</b>	<b>2,128</b>	<b>2,128</b>	<b>409</b>	<b>422</b>	<b>629</b>	<b>668</b>
Choápam	144	144	72	72	0	0
Tuxtepec	1,984	1,984	337	350	629	668

Continúa

**Beneficiarios del programa "Desayunos Escolares Fríos" por región  
2019 y 2020**

Cuadro 1.4.2

Región Distrito	Número de Desayunos Escolares Fríos	Beneficiarios				
		Totales	Niñas de nivel preescolar de 3 años a 6 años	Niños de nivel preescolar de 3 años a 6 años	Niñas de nivel primaria de 6 a 12 años	Niños de nivel primaria de 6 a 12 años
<b>Sierra Norte</b>	<b>2,441</b>	<b>2,441</b>	<b>521</b>	<b>556</b>	<b>684</b>	<b>680</b>
Benemérito Distrito De Ixtlán De Juárez	1,763	1,763	345	382	521	515
Mixe	283	283	82	67	66	68
Villa Alta	395	395	94	107	97	97
<b>Sierra Sur</b>	<b>1,720</b>	<b>1,720</b>	<b>589</b>	<b>617</b>	<b>251</b>	<b>263</b>
Miahuatlán	626	626	182	210	121	113
Putla	948	948	370	362	103	113
Sola de Vega	102	102	30	40	10	22
Yautepec	44	44	7	5	17	15
<b>Valles Centrales</b>	<b>19,431</b>	<b>19,431</b>	<b>3,120</b>	<b>3,176</b>	<b>6,409</b>	<b>6,726</b>
Centro	4,069	4,069	843	853	1,177	1,196
Ejutla	365	365	127	121	62	55
Etla	5,438	5,438	822	926	1,764	1,926
Ocotlán	2,271	2,271	343	299	791	838
Tlacolula	2,812	2,812	368	384	1,028	1,032
Zaachila	3,427	3,427	535	520	1,147	1,225
Zimatlán	1,049	1,049	82	73	440	454
<b>Estimado 2020</b>						
<b>Estado</b>	<b>182,970</b>	<b>58,000</b>	<b>10,681</b>	<b>10,927</b>	<b>17,691</b>	<b>18,701</b>
<b>Cañada</b>	<b>26,210</b>	<b>8,180</b>	<b>1,327</b>	<b>1,262</b>	<b>2,733</b>	<b>2,858</b>
Cuicatlán	3,951	1,233	302	243	322	366
Teotitlán	22,259	6,947	1,025	1,019	2,411	2,492
<b>Costa</b>	<b>11,782</b>	<b>3,230</b>	<b>698</b>	<b>797</b>	<b>864</b>	<b>871</b>
Jamiltepec	3,976	1,090	210	258	321	301
Juquila	3,035	832	60	51	327	394
Pochutla	4,771	1,308	428	488	216	176
<b>Istmo</b>	<b>35,538</b>	<b>11,290</b>	<b>2,134</b>	<b>2,110</b>	<b>3,295</b>	<b>3,751</b>
Juchitán	22,859	7,262	1,490	1,490	1,983	2,299
Tehuantepec	12,679	4,028	644	620	1,312	1,452
<b>Mixteca</b>	<b>19,160</b>	<b>6,300</b>	<b>1,321</b>	<b>1,409</b>	<b>1,778</b>	<b>1,792</b>
Coixtlahuaca	1,104	363	59	58	120	126
Huajuapán	1,925	633	112	155	189	177
Juxtahuaca	1,913	629	118	105	187	219

Continúa

**Beneficiarios del programa "Desayunos Escolares Fríos" por región  
2019 y 2020**

Cuadro 1.4.2

Región Distrito	Número de Desayunos Escolares Fríos	Beneficiarios				
		Totales	Niñas de nivel preescolar de 3 años a 6 años	Niños de nivel preescolar de 3 años a 6 años	Niñas de nivel primaria de 6 a 12 años	Niños de nivel primaria de 6 a 12 años
Nochixtlán	2,609	858	158	172	265	263
Silacayoápam	3,126	1,028	187	190	314	337
Teposcolula	3,227	1,061	271	297	257	236
Tlaxiaco	5,256	1,728	416	432	446	434
<b>Papaloapan</b>	<b>7,792</b>	<b>2,480</b>	<b>477</b>	<b>492</b>	<b>733</b>	<b>778</b>
Choápam	528	168	84	84	0	0
Tuxtepec	7,264	2,312	393	408	733	778
<b>Sierra Norte</b>	<b>9,159</b>	<b>2,900</b>	<b>619</b>	<b>661</b>	<b>812</b>	<b>808</b>
Benemérito Distrito De Ixtlán De Juárez	6,617	2,095	410	454	619	612
Mixe	1,061	336	97	80	78	81
Villa Alta	1,481	469	112	127	115	115
<b>Sierra Sur</b>	<b>5,160</b>	<b>1,720</b>	<b>589</b>	<b>617</b>	<b>251</b>	<b>263</b>
Miahuatlán	1,878	626	182	210	121	113
Putla	2,844	948	370	362	103	113
Sola de Vega	306	102	30	40	10	22
Yautepec	132	44	7	5	17	15
<b>Valles Centrales</b>	<b>68,169</b>	<b>21,900</b>	<b>3,516</b>	<b>3,579</b>	<b>7,225</b>	<b>7,580</b>
Centro	14,275	4,586	950	961	1,327	1,348
Ejutla	1,279	411	143	136	70	62
Etla	19,078	6,129	926	1,044	1,988	2,171
Ocotlán	7,969	2,560	387	337	892	944
Tlacolula	9,864	3,169	415	433	1,159	1,162
Zaachila	12,021	3,862	603	586	1,293	1,380
Zimatlán	3,683	1,183	92	82	496	513

Total 2019: Cifras del 1 de enero al 31 de diciembre de 2019.

Preliminar 2020: Cifras del 1 de enero al 30 de septiembre de 2020.

Estimado 2020: Cifras del 1 de octubre al 31 de diciembre de 2020.

Fuente: Sistema para el Desarrollo Integral de la Familia Oaxaca. Dirección de Operación de Asistencia Alimentaria

**Beneficiarios del programa "Desayunos Escolares Calientes" por región  
2019 y 2020**

Cuadro 1.4.3

Región Distrito	Número de Desayunos Escolares Calientes	Beneficiarios				
		Totales	Niñas de nivel preescolar de 3 años a 6 años	Niños de nivel preescolar de 3 años a 6 años	Niñas de nivel primaria de 6 a 12 años	Niños de nivel primaria de 6 a 12 años
<b>Estado</b>	<b>15,603</b>	<b>31,060</b>	<b>2,553</b>	<b>2,609</b>	<b>12,868</b>	<b>13,030</b>
<b>Cañada</b>	<b>2,643</b>	<b>5,250</b>	<b>324</b>	<b>309</b>	<b>2,338</b>	<b>2,279</b>
Cuicatlán	725	1,444	145	131	578	590
Teotitlán	1,918	3,806	179	178	1,760	1,689
<b>Costa</b>	<b>1,036</b>	<b>2,065</b>	<b>198</b>	<b>197</b>	<b>799</b>	<b>871</b>
Jamiltepec	517	1,031	171	164	342	354
Juquila	344	686	27	33	295	331
Pochutla	175	348	0	0	162	186
<b>Istmo</b>	<b>2,703</b>	<b>5,389</b>	<b>445</b>	<b>453</b>	<b>2,244</b>	<b>2,247</b>
Juchitán	1,370	2,732	234	240	1,126	1,132
Tehuantepec	1,333	2,657	211	213	1,118	1,115
<b>Mixteca</b>	<b>2,175</b>	<b>4,327</b>	<b>264</b>	<b>272</b>	<b>1,903</b>	<b>1,888</b>
Coixtlahuaca	74	148	0	0	67	81
Huajuapán	451	897	88	78	363	368
Juxtlahuaca	691	1,377	72	76	632	597
Nochixtlán	170	336	29	28	139	140
Silacayoápam	433	862	39	42	382	399
Teposcolula	232	462	36	48	194	184
Tlaxiaco	124	245	0	0	126	119
<b>Papaloapan</b>	<b>1,131</b>	<b>2,248</b>	<b>180</b>	<b>181</b>	<b>964</b>	<b>923</b>
Choápam	92	182	0	0	79	103
Tuxtepec	1,039	2,066	180	181	885	820
<b>Sierra Norte</b>	<b>890</b>	<b>1,773</b>	<b>154</b>	<b>151</b>	<b>715</b>	<b>753</b>
Benemérito Distrito De Ixtlán De Juárez	212	420	0	0	214	206
Mixe	546	1,090	126	111	402	451
Villa Alta	132	263	28	40	99	96
<b>Sierra Sur</b>	<b>493</b>	<b>984</b>	<b>179</b>	<b>194</b>	<b>276</b>	<b>335</b>
Miahuatlán	33	65	29	36	0	0
Putla	285	569	99	113	163	194
Sola de Vega	175	350	51	45	113	141
<b>Valles Centrales</b>	<b>4,532</b>	<b>9,024</b>	<b>809</b>	<b>852</b>	<b>3,629</b>	<b>3,734</b>
Centro	1,191	2,375	274	308	877	916
Ejutla	188	371	0	0	185	186

**Preliminar 2020**

Continúa

**Beneficiarios del programa "Desayunos Escolares Calientes" por región  
2019 y 2020**

Cuadro 1.4.3

Región Distrito	Número de Desayunos Escolares Calientes	Beneficiarios				
		Totales	Niñas de nivel preescolar de 3 años a 6 años	Niños de nivel preescolar de 3 años a 6 años	Niñas de nivel primaria de 6 a 12 años	Niños de nivel primaria de 6 a 12 años
Etla	912	<b>1,816</b>	152	125	779	760
Ocotlán	679	<b>1,355</b>	77	99	572	607
Tlacolula	778	<b>1,548</b>	147	140	611	650
Zaachila	352	<b>699</b>	23	32	314	330
Zimatlán	432	<b>860</b>	136	148	291	285

**Estimado 2020**

<b>Estado</b>	<b>68,853</b>	<b>43,304</b>	<b>4,547</b>	<b>4,663</b>	<b>16,909</b>	<b>17,185</b>
<b>Cañada</b>	<b>8,077</b>	<b>5,360</b>	<b>377</b>	<b>359</b>	<b>2,342</b>	<b>2,282</b>
Cuicatlán	2,257	<b>1,491</b>	169	152	579	591
Teotitlán	5,820	<b>3,869</b>	208	207	1,763	1,691
<b>Costa</b>	<b>5,455</b>	<b>3,639</b>	<b>285</b>	<b>282</b>	<b>1,470</b>	<b>1,602</b>
Jamiltepec	2,624	<b>1,761</b>	246	235	629	651
Juquila	1,864	<b>1,238</b>	39	47	543	609
Pochutla	967	<b>640</b>	0	0	298	342
<b>Istmo</b>	<b>11,017</b>	<b>6,860</b>	<b>645</b>	<b>655</b>	<b>2,778</b>	<b>2,782</b>
Juchitán	5,592	<b>3,481</b>	339	347	1,394	1,401
Tehuantepec	5,425	<b>3,379</b>	306	308	1,384	1,381
<b>Mixteca</b>	<b>8,425</b>	<b>5,300</b>	<b>394</b>	<b>406</b>	<b>2,258</b>	<b>2,242</b>
Coixtlahuaca	278	<b>176</b>	0	0	80	96
Huajuapán	1,781	<b>1,116</b>	131	117	431	437
Juxtlahuaca	2,669	<b>1,680</b>	108	113	750	709
Nochixtlán	662	<b>416</b>	43	42	165	166
Silacayoápam	1,663	<b>1,048</b>	58	63	453	474
Teposcolula	916	<b>574</b>	54	71	230	219
Tlaxiaco	456	<b>290</b>	0	0	149	141
<b>Papaloapan</b>	<b>6,534</b>	<b>4,349</b>	<b>724</b>	<b>729</b>	<b>1,479</b>	<b>1,417</b>
Choápam	400	<b>279</b>	0	0	121	158
Tuxtepec	6,134	<b>4,070</b>	724	729	1,358	1,259
<b>Sierra Norte</b>	<b>3,146</b>	<b>2,084</b>	<b>223</b>	<b>219</b>	<b>800</b>	<b>842</b>
Benemérito Distrito De Ixtlán De Juárez	698	<b>470</b>	0	0	239	231
Mixe	1,966	<b>1,297</b>	182	161	450	504
Villa Alta	482	<b>317</b>	41	58	111	107

Continúa



**Beneficiarios del programa "Desayunos Escolares Calientes" por región  
2019 y 2020**

Cuadro 1.4.3

Región Distrito	Número de Desayunos Escolares Calientes	Beneficiarios				
		Totales	Niñas de nivel preescolar de 3 años a 6 años	Niños de nivel preescolar de 3 años a 6 años	Niñas de nivel primaria de 6 a 12 años	Niños de nivel primaria de 6 a 12 años
<b>Sierra Sur</b>	<b>2,507</b>	<b>1,600</b>	<b>383</b>	<b>417</b>	<b>361</b>	<b>439</b>
Miahuatlán	228	139	62	77	0	0
Putla	1,443	922	212	243	213	254
Sola de Vega	836	539	109	97	148	185
<b>Valles Centrales</b>	<b>23,692</b>	<b>14,112</b>	<b>1,516</b>	<b>1,596</b>	<b>5,421</b>	<b>5,579</b>
Centro	6,347	3,769	513	577	1,310	1,369
Ejutla	920	554	0	0	276	278
Etla	4,724	2,818	285	234	1,164	1,135
Ocotlán	3,503	2,091	144	186	854	907
Tlacolula	4,066	2,422	276	262	913	971
Zaachila	1,778	1,065	43	60	469	493
Zimatlán	2,354	1,393	255	277	435	426

Preliminar 2020: Cifras del 1 de enero al 30 de septiembre de 2020.

Estimado 2020: Cifras del 1 de octubre al 31 de diciembre de 2020.

Fuente: Sistema para el Desarrollo Integral de la Familia Oaxaca. Dirección de Operación de Asistencia Alimentaria

## Inversión en materia de Acceso a la Alimentación por dependencia ejecutora 2019 y 2020

Cuadro 1.4.4

Dependencia ejecutora	Inversión (Miles de Pesos)
<b>Total a/</b>	<b>1 096 199.29</b>
Coordinación para la Atención de los Derechos Humanos	452.88
Instituto Estatal de Educación para Adultos	140 916.82
Secretaría de las Mujeres de Oaxaca	365.80
Secretaría de Pueblos Indígenas y Afromexicano	13 000.00
Sistema para el Desarrollo Integral de la Familia del Estado de Oaxaca	941 463.79

Nota: La suma de los parciales puede no coincidir con los totales por el redondeo de las cifras.

a/ Incluye inversión autorizada 4o. trimestre octubre - diciembre 2019, inversión federal, estatal y municipal, del 01 de enero al 30 de septiembre de 2020.

Fuente: Secretaría de Finanzas. Subsecretaría de Planeación e Inversión Pública. Dirección de Seguimiento a la Inversión Pública. Coordinación de Análisis y Evaluación.

Personas atendidas en el Instituto de la Juventud del Estado de Oaxaca (INJEO) por programa y actividad, según región

Cuadro 1.5.1

2019 y 2020

	Estado	Cañada	Costa	Istmo	Mixteca	Papaloapan	Sierra Norte	Sierra Sur	Valles Centrales
<b>Total 2019</b>									
<b>Total</b>	<b>25,091</b>	<b>1,072</b>	<b>3,278</b>	<b>3,295</b>	<b>2,834</b>	<b>1,112</b>	<b>1,236</b>	<b>1,356</b>	<b>10,908</b>
<b>Bienestar y recreación</b>	<b>7,684</b>	<b>240</b>	<b>840</b>	<b>840</b>	<b>540</b>	<b>240</b>	<b>240</b>	<b>240</b>	<b>4,504</b>
Asistentes a eventos especiales	2,200	ND	ND	ND	ND	ND	ND	ND	2,200
Autoempleo juvenil	2,300	ND	600	600	300	ND	ND	ND	800
Casa del emprendedor joven	784	NA	NA	NA	NA	NA	NA	NA	784
Talleres de capacitación juvenil	2,400	240	240	240	240	240	240	240	720
<b>Fomento a las iniciativas juveniles</b>	<b>606</b>	<b>ND</b>	<b>ND</b>	<b>ND</b>	<b>ND</b>	<b>ND</b>	<b>ND</b>	<b>ND</b>	<b>606</b>
Concursos, certámenes y premios nacionales	600	ND	ND	ND	ND	ND	ND	ND	600
Premio estatal juventud	6	ND	ND	ND	ND	ND	ND	ND	6
<b>Prevención juvenil</b>	<b>8,400</b>	<b>660</b>	<b>960</b>	<b>1,020</b>	<b>900</b>	<b>660</b>	<b>840</b>	<b>900</b>	<b>2,460</b>
Equidad y género	1,440	120	120	120	120	120	120	120	600
Prevención de adicciones	2,280	240	240	240	240	240	240	240	600
Prevención de embarazos no	2,100	120	270	300	240	120	210	240	600
Prevención del VIH sida	2,580	180	330	360	300	180	270	300	660
<b>Comunicación y cultura</b>	<b>1,790</b>	<b>120</b>	<b>245</b>	<b>270</b>	<b>190</b>	<b>120</b>	<b>120</b>	<b>180</b>	<b>545</b>
<b>"Poder Joven" radio y televisión</b>	<b>30</b>	<b>NA</b>	<b>5</b>	<b>10</b>	<b>10</b>	<b>NA</b>	<b>NA</b>	<b>NA</b>	<b>5</b>
Sede Salina Cruz	5	NA	NA	5	NA	NA	NA	NA	NA
Sede Juchitán de Zaragoza	5	NA	NA	5	NA	NA	NA	NA	NA
Sede Asunción Nochixtlán	5	NA	NA	NA	5	NA	NA	NA	NA
Sede Santiago Pinotepa Nacional	5	NA	5	NA	NA	NA	NA	NA	NA
Sede Heroica Ciudad de Tlaxiaco	5	NA	NA	NA	5	NA	NA	NA	NA
Sede Oaxaca de Juárez	5	NA	NA	NA	NA	NA	NA	NA	5
<b>Fomento a la lectura juvenil</b>	<b>1,760</b>	<b>120</b>	<b>240</b>	<b>260</b>	<b>180</b>	<b>120</b>	<b>120</b>	<b>180</b>	<b>540</b>
<b>Centros Poder Joven (CPJ) - Territorio Joven (TJ)</b>	<b>5,946</b>	<b>NA</b>	<b>1,122</b>	<b>1,103</b>	<b>1,112</b>	<b>NA</b>	<b>NA</b>	<b>NA</b>	<b>2,609</b>
Sede Salina Cruz	1,103	NA	NA	1,103	NA	NA	NA	NA	NA
Sede Asunción Nochixtlán	1,112	NA	NA	NA	1,112	NA	NA	NA	NA
Sede Oaxaca de Juárez	1,409	NA	NA	NA	NA	NA	NA	NA	1,409
Unidad Móvil	1,200	NA	NA	NA	NA	NA	NA	NA	1,200
Sede Santa María Huatulco	1,122	NA	1,122	NA	NA	NA	NA	NA	NA

Continúa

## Personas atendidas en el Instituto de la Juventud del Estado de Oaxaca (INJEO) por programa y actividad, según región

Cuadro 1.5.1

2019 y 2020

	Estado	Cañada	Costa	Istmo	Mixteca	Papaloapan	Sierra Norte	Sierra Sur	Valles Centrales
<b>Atención ciudadana</b>	<b>665</b>	<b>52</b>	<b>111</b>	<b>62</b>	<b>92</b>	<b>92</b>	<b>36</b>	<b>36</b>	<b>184</b>
Apoyos otorgados	284	20	49	25	40	40	12	12	86
Atención a Giras Juntos del DIF	285	20	50	25	40	40	12	12	86
Recepción y atención de peticiones	96	12	12	12	12	12	12	12	12

## Preliminar 2020

<b>Total</b>	<b>353,984</b>	<b>28,296</b>	<b>49,515</b>	<b>56,782</b>	<b>28,320</b>	<b>49,540</b>	<b>28,295</b>	<b>28,296</b>	<b>84,940</b>
<b>Bienestar y recreación</b>	<b>269,000</b>	<b>21,520</b>	<b>37,660</b>	<b>43,040</b>	<b>21,520</b>	<b>37,660</b>	<b>21,520</b>	<b>21,520</b>	<b>64,560</b>
Asistentes a eventos especiales (festivales juveniles)	34,200	2,736	4,788	5,472	2,736	4,788	2,736	2,736	8,208
Autoempleo juvenil	8,300	664	1,162	1,328	664	1,162	664	664	1,992
Talleres de capacitación juvenil	226,500	18,120	31,710	36,240	18,120	31,710	18,120	18,120	54,360
<b>Fomento a las iniciativas juveniles</b>	<b>13,600</b>	<b>1,088</b>	<b>1,904</b>	<b>2,176</b>	<b>1,088</b>	<b>1,904</b>	<b>1,088</b>	<b>1,088</b>	<b>3,264</b>
Concursos, certámenes y premios nacionales	13,600	1,088	1,904	2,176	1,088	1,904	1,088	1,088	3,264
<b>Prevención juvenil</b>	<b>44,090</b>	<b>3,528</b>	<b>6,171</b>	<b>7,054</b>	<b>3,528</b>	<b>6,172</b>	<b>3,527</b>	<b>3,528</b>	<b>10,582</b>
Equidad y género	9,190	736	1,285	1,470	736	1,286	735	736	2,206
Prevención de adicciones	19,550	1,564	2,737	3,128	1,564	2,737	1,564	1,564	4,692
Prevención de embarazos no	6,150	492	861	984	492	861	492	492	1,476
Prevención del VIH sida	9,200	736	1,288	1,472	736	1,288	736	736	2,208
<b>Comunicación y cultura</b>	<b>27,000</b>	<b>2,160</b>	<b>3,780</b>	<b>4,320</b>	<b>2,160</b>	<b>3,780</b>	<b>2,160</b>	<b>2,160</b>	<b>6,480</b>
Fomento a la lectura juvenil	27,000	2,160	3,780	4,320	2,160	3,780	2,160	2,160	6,480
<b>Atención ciudadana</b>	<b>294</b>	<b>ND</b>	<b>ND</b>	<b>192</b>	<b>24</b>	<b>24</b>	<b>ND</b>	<b>ND</b>	<b>54</b>
Apoyos otorgados	98	ND	ND	64	8	8	ND	ND	18
Atención a Giras Juntos del DIF	98	ND	ND	64	8	8	ND	ND	18
Recepción y atención de peticiones	98	ND	ND	64	8	8	ND	ND	18

## Estimado 2020

<b>Total</b>	<b>41,904</b>	<b>2,861</b>	<b>5,006</b>	<b>10,563</b>	<b>2,884</b>	<b>5,030</b>	<b>2,860</b>	<b>2,860</b>	<b>9,840</b>
<b>Bienestar y recreación</b>	<b>14,900</b>	<b>1,192</b>	<b>2,086</b>	<b>2,384</b>	<b>1,192</b>	<b>2,086</b>	<b>1,192</b>	<b>1,192</b>	<b>3,576</b>
Asistentes a eventos especiales (festivales juveniles)	3,900	312	546	624	312	546	312	312	936
Autoempleo juvenil	2,300	184	322	368	184	322	184	184	552
Talleres de capacitación juvenil	8,700	696	1,218	1,392	696	1,218	696	696	2,088

Continúa

Personas atendidas en el Instituto de la Juventud del Estado de Oaxaca (INJEO) por programa y actividad, según región

Cuadro 1.5.1

2019 y 2020

	Estado	Cañada	Costa	Istmo	Mixteca	Papaloapan	Sierra Norte	Sierra Sur	Valles Centrales
<b>Fomento a las iniciativas juveniles</b>	<b>3,456</b>	<b>276</b>	<b>483</b>	<b>552</b>	<b>276</b>	<b>483</b>	<b>276</b>	<b>276</b>	<b>834</b>
Concursos, certámenes y premios nacionales	3,450	276	483	552	276	483	276	276	828
Premio estatal juventud	6	ND	ND	ND	ND	ND	ND	ND	6
<b>Prevención juvenil</b>	<b>12,803</b>	<b>1,025</b>	<b>1,793</b>	<b>2,048</b>	<b>1,024</b>	<b>1,793</b>	<b>1,024</b>	<b>1,024</b>	<b>3,072</b>
Equidad y género	2,753	221	386	440	220	386	220	220	660
Prevención de adicciones	3,800	304	532	608	304	532	304	304	912
Prevención de embarazos no	2,600	208	364	416	208	364	208	208	624
Prevención del VIH sida	3,650	292	511	584	292	511	292	292	876
<b>Comunicación y cultura</b>	<b>4,600</b>	<b>368</b>	<b>644</b>	<b>736</b>	<b>368</b>	<b>644</b>	<b>368</b>	<b>368</b>	<b>1,104</b>
Fomento a la lectura juvenil	4,600	368	644	736	368	644	368	368	1,104
<b>Centros Poder Joven (CPJ) - Territorio Joven (TJ)</b>	<b>4,849</b>	<b>NA</b>	<b>NA</b>	<b>3,649</b>	<b>NA</b>	<b>NA</b>	<b>NA</b>	<b>NA</b>	<b>1,200</b>
Sede Santo Domingo Petapa	1,213	NA	NA	1,213	NA	NA	NA	NA	NA
Sede Santo Domingo Tehuantepec	1,158	NA	NA	1,158	NA	NA	NA	NA	NA
Sede Oaxaca de Juárez	1,200	NA	NA	NA	NA	NA	NA	NA	1,200
Sede San Pedro Tapanatepec	1,278	NA	NA	1,278	NA	NA	NA	NA	NA
<b>Fábricas de economía solidaria</b>	<b>1,140</b>	<b>NA</b>	<b>NA</b>	<b>1,140</b>	<b>NA</b>	<b>NA</b>	<b>NA</b>	<b>NA</b>	<b>NA</b>
Sede Ciudad Ixtepec	1,140	NA	NA	1,140	NA	NA	NA	NA	NA
<b>Atención ciudadana</b>	<b>156</b>	<b>ND</b>	<b>ND</b>	<b>54</b>	<b>24</b>	<b>24</b>	<b>ND</b>	<b>ND</b>	<b>54</b>
Apoyos otorgados	52	ND	ND	18	8	8	ND	ND	18
Atención a Giras Juntos del DIF	52	ND	ND	18	8	8	ND	ND	18
Recepción y atención de peticiones	52	ND	ND	18	8	8	ND	ND	18

Nota: Las cifras correspondientes al apartado Total 2019, *Premio estatal de la juventud*, corresponden a las 6 categorías que se reconocen en dicho premio, las cuales son: méritos cívicos, actividades académicas, actividades productivas, labor social, protección del ambiente y actividades artísticas.

Derivado de la contingencia sanitaria causada por el virus COVID-19 (SARS-COV-2), la mayoría de las acciones y actividades que se implementan, se realizaron a través de plataformas digitales disponibles. Derivado que los programas federales, "Centros Territorio Joven" y "Fábricas de Economía Solidaria" se aprobaron en el segundo y tercer trimestre del ejercicio en curso, estos se lograron implementar en el cuarto trimestre del ejercicio 2020.

NA - No Aplica

ND - No Disponible

Total 2019: Cifras del 1 de enero al 31 de diciembre de 2019.

Preliminar 2020: Cifras del 1 de enero al 30 de septiembre de 2020.

Estimado 2020: Cifras del 1 de octubre al 31 de diciembre de 2020.

Fuente: Instituto de la Juventud del Estado de Oaxaca. Dirección de Planeación, Evaluación y Control. Dirección de Atención y Participación Juvenil. Departamento Administrativo. Departamento de Impulso a Emprendedores, Empleo y Desarrollo Económico. Departamento de Becas Bienestar. Departamento de Fomento Educativo. Departamento de Enlace con Instancias Municipales de Juventud. Departamento de Participación Juvenil.

**Personas beneficiadas por los programas de asistencia jurídica del Sistema DIF  
2019 y 2020**

Cuadro 1.6.1

Programa	Personas beneficiadas		
	Total	Hombres	Mujeres
<b>Total 2019</b>			
<b>Total</b>	<b>2,726</b>	<b>1,093</b>	<b>1,633</b>
Asistencia jurídica	596	231	365
Asistencia jurídica a NNA	1,465	535	930
Atención a NNA en casos de vulneración a sus derechos	648	316	332
Permanente de adopciones	17	11	6
<b>Preliminar 2020</b>			
<b>Total</b>	<b>1,044</b>	<b>362</b>	<b>682</b>
Asistencia jurídica	241	56	185
Asistencia jurídica a NNA	553	173	380
Atención a NNA en casos de vulneración a sus derechos	242	129	113
Permanente de adopciones	8	4	4
<b>Estimado 2020</b>			
<b>Total</b>	<b>365</b>	<b>204</b>	<b>161</b>
Asistencia jurídica	40	10	30
Asistencia jurídica a NNA	236	142	94
Atención a NNA en casos de vulneración a sus derechos	84	49	35
Permanente de adopciones	5	3	2

Total 2019: Cifras del 1 de enero al 31 de diciembre de 2019.

Preliminar 2020: Cifras del 1 de enero al 30 de septiembre de 2020.

Estimado 2020: Cifras del 1 de octubre al 31 de diciembre de 2020.

Fuente: Sistema para el Desarrollo Integral de la Familia Oaxaca. Dirección Jurídica.

## Acciones realizadas en los programas de atención social para personas con discapacidad, según sexo

Cuadro 1.6.2

2019 y 2020

Programa Acciones	Total	Hombres	Mujeres
<b>Total 2019</b>			
<b>Asesoría a comités DIF municipales</b>	<b>1,780</b>	<b>400</b>	<b>1,380</b>
<b>Centro de Rehabilitación y Educación Especial</b>			
Consultas otorgadas	7,745	3,098	4,647
Terapias aplicadas	23,041	13,824	9,217
<b>Atención a personas ciegas y débiles visuales</b>			
Inserción y promoción laboral de las personas con discapacidad	9	4	5
<b>Unidades Básicas de Rehabilitación</b>			
Terapia en unidades básicas de rehabilitación	7,979	3,661	4,318
<b>Laboratorio de órtesis y prótesis</b>			
Órtesis fabricadas	1	1	0
Prótesis fabricadas	20	15	5
Reparaciones	30	20	10
Bicicletas	58	32	26
<b>Centro de capacitación laboral para personas con discapacidad</b>			
Talleres de sensibilización	524	154	370
<b>Unidad deportiva para personas con discapacidad</b>			
Sesiones de alberca	675	300	375
Sesiones de gimnasio	179	86	93
Sesiones en canchas deportivas	144	89	55
<b>Centro de apoyo al diagnóstico</b>			
Consultas de medicina general	789	377	412
<b>Centro de atención a niñas y niños con discapacidad</b>			
Talleres de capacitación y asesoría	465	99	366
Terapias aplicadas	83	71	12
<b>Programa voy a leer escribiendo</b>			
Sesiones			
Psicopedagógicas	63	34	29
Psicomotricidad	63	34	29
<b>Asistencia social y beneficencia pública</b>			
Apoyos otorgados	1,699	833	866
Estudios socioeconómicos realizados	1,214	579	635
Visitas domiciliarias	564	331	233
<b>Preliminar 2020</b>			
<b>Asesoría a comités DIF municipales</b>	<b>645</b>	<b>68</b>	<b>577</b>
<b>Centro de Rehabilitación y Educación Especial</b>			
Consultas otorgadas	5,479	3,288	2,191
Terapias aplicadas	4,085	1,634	2,451

Continúa

## Acciones realizadas en los programas de atención social para personas con discapacidad, según sexo

Cuadro 1.6.2

2019 y 2020

Programa Acciones	Total	Hombres	Mujeres
<b>Unidades Básicas de Rehabilitación</b>			
Terapia en unidades básicas de rehabilitación	7,324	3,226	4,098
<b>Laboratorio de órtesis y prótesis</b>			
Órtesis fabricadas	96	49	47
Prótesis fabricadas	1	1	0
Bicicletas	10	8	2
<b>Centro de capacitación laboral para personas con discapacidad</b>			
Talleres de sensibilización	287	117	170
<b>Unidad deportiva para personas con discapacidad</b>			
Sesiones de alberca	502	133	369
Sesiones de gimnasio	238	96	142
Sesiones en canchas deportivas	144	89	55
<b>Centro de apoyo al diagnóstico</b>			
Consultas de medicina general	77	36	41
<b>Centro de atención a niñas y niños con discapacidad</b>			
Talleres de capacitación y asesoría	98	23	75
Terapias aplicadas	105	88	17
<b>Programa voy a leer escribiendo</b>			
Sesiones			
Psicopedagógicas	61	36	25
Psicomotricidad	61	36	25
<b>Asistencia social y beneficencia pública</b>			
Apoyos otorgados	247	145	102
Estudios socioeconómicos realizados	318	159	159
Visitas domiciliarias	123	67	56
<b>Estimado 2020</b>			
<b>Asesoría a comités DIF municipales</b>	485	22	463
<b>Unidades Básicas de Rehabilitación</b>			
Terapia en unidades básicas de rehabilitación	834	271	563
<b>Laboratorio de órtesis y prótesis</b>			
Órtesis fabricadas	60	35	25
<b>Centro de capacitación laboral para personas con discapacidad</b>			
Talleres de sensibilización	50	19	31
<b>Unidad deportiva para personas con discapacidad</b>			
Sesiones de alberca	208	82	126
Sesiones en canchas deportivas	208	82	126

Continúa



**Acciones realizadas en los programas de atención social para personas con discapacidad, según sexo**

Cuadro 1.6.2

**2019 y 2020**

Programa Acciones	Total	Hombres	Mujeres
<b>Centro de atención a niñas y niños con discapacidad</b>			
Terapias aplicadas	<b>105</b>	88	17
<b>Programa voy a leer escribiendo</b>			
Sesiones			
Psicopedagógicas	<b>61</b>	36	25
Psicomotricidad	<b>61</b>	36	25
<b>Asistencia social y beneficencia pública</b>			
Apoyos otorgados	<b>47</b>	20	27
Estudios socioeconómicos realizados	<b>50</b>	15	35
Visitas domiciliarias	<b>20</b>	10	10

Total 2019: Cifras del 1 de enero al 31 de diciembre de 2019.

Preliminar 2020: Cifras del 1 de enero al 30 de septiembre de 2020.

Estimado 2020: Cifras del 1 de octubre al 31 de diciembre de 2020.

Fuente: Sistema para el Desarrollo Integral de la Familia Oaxaca. Dirección de Operación de Bienestar

**Acciones realizadas por el Sistema DIF para la atención de personas mayores por programa y centro de atención, según sexo  
2019 y 2020**

Cuadro 1.6.3

Programa Centro de atención	Total	Hombres	Mujeres
<b>Total 2019</b>			
<b>Atención a personas mayores</b>			
<b>Clubes de personas mayores</b>			
Capacitación a personas mayores, personal de los clubes y presidentas municipales	6,150	2,440	3,710
Eventos deportivos, culturales y recreativos	7,875	3,189	4,686
Servicios brindados en clubes	6,983	2,634	4,349
Entrega de despensas	5,551	2,220	3,331
<b>Estancias de día para personas mayores</b>			
Capacitación a personas mayores, personal de las estancias de día y presidentas municipales	2,883	1,153	1,730
Servicios brindados en estancias de día	2,634	919	1,715
Entrega de despensas	2,634	919	1,715
<b>Preliminar 2020</b>			
<b>Atención a personas mayores</b>			
<b>Clubes de personas mayores</b>			
Capacitación a personas mayores, personal de los clubes y presidentas municipales	616	231	385
Eventos deportivos, culturales y recreativos	695	304	391
Servicios brindados en clubes	6,970	4,368	2,602
<b>Estancias de día para personas mayores</b>			
Capacitación a personas mayores, personal de las estancias de día y presidentas municipales	90	34	56
Servicios brindados en estancias de día	2,585	920	1,665
<b>Estimado 2020</b>			
<b>Atención a personas mayores</b>			
<b>Clubes de personas mayores</b>			
Capacitación a personas mayores, personal de los clubes y presidentas municipales	80	30	50
Entrega de despensas	5,244	3,409	1,835
<b>Estancias de día para personas mayores</b>			
Capacitación a personas mayores, personal de las estancias de día y presidentas municipales	80	30	50
Entrega de despensas	1,808	1,176	632

Total 2019: Cifras del 1 de enero al 31 de diciembre de 2019.

Preliminar 2020: Cifras del 1 de enero al 30 de septiembre de 2020.

Estimado 2020: Cifras del 1 de octubre al 31 de diciembre de 2020.

Fuente: Sistema para el Desarrollo Integral de la Familia Oaxaca. Dirección de Desarrollo Familiar y Social.

**Personas beneficiarias, municipios, servicios e inversión del Programa Caravanas y Unidades Móviles, según región**  
**2019 y 2020**

Cuadro 1.6.4

Beneficiarios, municipios, servicios e inversión	Estado	Cañada	Costa	Istmo	Mixteca	Papaloapan	Sierra Norte	Sierra Sur	Valles Centrales
<b>Total 2019</b>									
Beneficiarios	184,051	15,222	46,539	26,626	15,945	10,180	9,882	21,299	38,358
Municipios atendidos	354	41	50	38	51	20	36	45	73
<b>Servicios otorgados</b>	<b>184,051</b>	<b>15,222</b>	<b>46,539</b>	<b>26,626</b>	<b>15,945</b>	<b>10,180</b>	<b>9,882</b>	<b>21,299</b>	<b>38,358</b>
Afiliaciones a seguro popular	633	17	44	48	0	16	0	53	455
Consultas médicas	13,584	1,414	3,420	1,037	1,586	334	749	2,093	2,951
Consultas odontológicas	12,937	979	2,652	795	1,212	197	741	1,485	4,876
Estudios de mastografías	49	0	0	0	0	0	0	0	49
Expedición de actas de nacimiento	140,701	12,283	36,440	22,706	11,829	9,473	7,848	14,916	25,206
Cortes de cabello	5,819	150	2,337	653	157	42	0	1,015	1,465
Otros	10,328	379	1,646	1,387	1,161	118	544	1,737	3,356
Inversión autorizada	9,180,572.40	759,282.25	2,321,393.10	1,328,120.30	795,346.15	507,784.25	492,920.10	1,062,406.15	1,913,320.10
<b>Preliminar 2020</b>									
Beneficiarios	59,950	0	4,223	5,700	9,003	4,279	12	9,441	27,292
Municipios atendidos	122	0	2	20	32	2	1	10	55
<b>Servicios otorgados</b>	<b>59,950</b>	<b>0</b>	<b>4,223</b>	<b>5,700</b>	<b>9,003</b>	<b>4,279</b>	<b>12</b>	<b>9,441</b>	<b>27,292</b>
Consultas médicas	9,583	0	50	0	1,318	842	12	2,283	5,078
Consultas nutricionales	3,058	0	18	0	1,206	222	0	732	880
Consultas odontológicas	3,302	0	20	0	1,042	171	0	1,037	1,032
Consultas psicológicas	3,412	0	5	0	926	214	0	1,019	1,248
Expedición de actas de nacimiento	39,594	0	4,100	5,700	4,405	2,830	0	4,300	18,259
Cortes de cabello	395	0	26	0	50	0	0	52	267
Otros	606	0	4	0	56	0	0	18	528
Inversión autorizada	7,914,798.42	0.00	616,093.47	0.00	1,313,447.67	624,263.31	1,750.68	1,377,347.49	3,981,895.80

Continúa

## Personas beneficiarias, municipios, servicios e inversión del Programa Caravanas y Unidades Móviles, según región

Cuadro 1.6.4

2019 y 2020

Beneficiarios, municipios, servicios e inversión	Estado	Cañada	Costa	Istmo	Mixteca	Papaloapan	Sierra Norte	Sierra Sur	Valles Centrales
<b>Estimado 2020</b>									
<b>Beneficiarios</b>	<b>64,200</b>	<b>8,026</b>	<b>8,023</b>	<b>8,026</b>	<b>8,023</b>	<b>8,026</b>	<b>8,023</b>	<b>8,026</b>	<b>8,027</b>
<b>Municipios atendidos</b>	<b>56</b>	<b>7</b>	<b>7</b>	<b>7</b>	<b>7</b>	<b>7</b>	<b>7</b>	<b>7</b>	<b>7</b>
<b>Servicios otorgados</b>	<b>64,200</b>	<b>8,026</b>	<b>8,023</b>	<b>8,026</b>	<b>8,023</b>	<b>8,026</b>	<b>8,023</b>	<b>8,026</b>	<b>8,027</b>
Consultas médicas	4,500	562	562	562	562	562	562	562	566
Consultas nutricionales	1,500	188	187	188	187	188	187	188	187
Consultas odontológicas	1,500	188	187	188	187	188	187	188	187
Consultas psicológicas	1,500	188	187	188	187	188	187	188	187
Estudios de mastografías	1,200	150	150	150	150	150	150	150	150
Expedición de actas de nacimiento	54,000	6,750	6,750	6,750	6,750	6,750	6,750	6,750	6,750
<b>Inversión autorizada</b>	<b>6,171,529.03</b>	771,459.12	771,170.76	771,459.12	771,170.76	771,459.12	771,170.76	771,459.12	772,180.27

Total 2019: Cifras del 1 de enero al 31 de diciembre de 2019.

Preliminar 2020: Cifras del 1 de enero al 30 de septiembre de 2020.

Estimado 2020: Cifras del 1 de octubre al 31 de diciembre de 2020.

Fuente: Coordinación General de Unidades y Caravanas Móviles de Servicios Gratuitos

**Monto de donativos otorgados por el Monte de Piedad de Oaxaca, por rubro de donación  
2019 y 2020**

Cuadro 1.6.5

Rubro de donación	Monto de donativos (Pesos)	Número de beneficiarios
<b>Total 2019</b>		
<b>Total</b>	<b>36,212,031.00</b>	<b>823,499</b>
Adultos mayores	2,323,647.00	2,638
Apoyo a discapacitados	4,430,792.00	6,898
Deporte	6,816,948.00	50,125
Educación	3,636,056.00	282,327
Esparcimiento infantil	2,856,008.00	283,909
Salud	4,593,545.00	35,972
Mujeres en situación de vulnerabilidad	3,384,059.00	28,527
Otros	8,170,976.00	133,103
<b>Preliminar 2020</b>		
<b>Total</b>	<b>26,695,241.21</b>	<b>372,959</b>
Apoyo a discapacitados	3,811,598.81	10,633
Deporte	3,391,692.50	20,761
Educación	4,753,697.54	100,426
Esparcimiento infantil	5,368,771.96	144,208
Salud	2,224,665.50	18,220
Mujeres en situación de vulnerabilidad	1,720,203.12	19,145
Otros	5,424,611.77	59,566
<b>Estimado 2020</b>		
<b>Total</b>	<b>8,904,758.79</b>	<b>124,356</b>
Apoyo a discapacitados	1,270,532.94	3,544
Deporte	1,130,564.17	6,920
Educación	1,587,738.37	33,494
Esparcimiento infantil	1,792,763.18	48,088
Salud	741,555.17	6,073
Mujeres en situación de vulnerabilidad	573,401.04	6,382
Otros	1,808,203.92	19,855

Nota: La diferencia entre los rubros de "Mujeres en Situación de Vulnerabilidad" y "Otros" se debe a ajustes administrativos y contables realizados al cierre del ejercicio 2019.

Total 2019: Cifras del 1 de enero al 31 de diciembre de 2019.

Preliminar 2020: Cifras del 1 de enero al 30 de septiembre de 2020.

Estimado 2020: Cifras del 1 de octubre al 31 de diciembre de 2020.

Fuente: Monte de Piedad del Estado de Oaxaca, Departamento de Donativos

**Préstamos otorgados por el Monte de Piedad de Oaxaca, por región  
2019 y 2020**

Cuadro 1.6.6

Región	Préstamos otorgados		
	Total	Prendarios	Quirografarios
<b>Total 2019</b>			
<b>Estado</b>	<b>145,179</b>	<b>144,922</b>	<b>257</b>
Costa	14,521	14,521	0
Istmo	60,017	60,017	0
Mixteca	8,596	8,596	0
Papaloapan	7,678	7,678	0
Valles Centrales	54,367	54,110	257
<b>Preliminar 2020</b>			
<b>Estado</b>	<b>68,589</b>	<b>68,399</b>	<b>190</b>
Costa	7,305	7,305	0
Istmo	27,785	27,785	0
Mixteca	4,129	4,129	0
Papaloapan	3,380	3,380	0
Valles Centrales	25,990	25,800	190
<b>Estimado 2020</b>			
<b>Estado</b>	<b>22,829</b>	<b>22,800</b>	<b>29</b>
Costa	2,435	2,435	0
Istmo	9,262	9,262	0
Mixteca	1,376	1,376	0
Papaloapan	1,127	1,127	0
Valles Centrales	8,629	8,600	29

Total 2019: Cifras del 1 de enero al 31 de diciembre de 2019.

Preliminar 2020: Cifras del 1 de enero al 30 de septiembre de 2020.

Estimado 2020: Cifras del 1 de octubre al 31 de diciembre de 2020.

Fuente: Monte de Piedad del Estado de Oaxaca. Departamento de Informática

**Acciones realizadas en el Sector Migración por sexo, según región  
2019 y 2020**

Cuadro 1.7.1

Acciones Sexo	Estado	Cañada	Costa	Istmo	Mixteca	Papaloapan	Sierra Norte	Sierra Sur	Valles Centrales
<b>Total 2019</b>									
<b>Apostillas</b>	<b>15</b>	<b>0</b>	<b>9</b>	<b>0</b>	<b>2</b>	<b>1</b>	<b>0</b>	<b>0</b>	<b>3</b>
Hombres	15	0	9	0	2	1	0	0	3
Mujeres	0	0	0	0	0	0	0	0	0
<b>Indemnización por Muerte</b>	<b>4</b>	<b>0</b>	<b>0</b>	<b>0</b>	<b>0</b>	<b>0</b>	<b>0</b>	<b>0</b>	<b>4</b>
Hombres	1	0	0	0	0	0	0	0	1
Mujeres	3	0	0	0	0	0	0	0	3
<b>Migrantes Atendidos en</b>									
<b>Aeropuerto</b>	<b>24,937</b>	<b>1,518</b>	<b>2,500</b>	<b>1,158</b>	<b>4,963</b>	<b>534</b>	<b>3,238</b>	<b>1,763</b>	<b>9,263</b>
Hombres	11,923	708	1,179	601	2,359	246	1,533	825	4,472
Mujeres	13,014	810	1,321	557	2,604	288	1,705	938	4,791
<b>Migrantes Extraviados</b>	<b>14</b>	<b>0</b>	<b>2</b>	<b>0</b>	<b>3</b>	<b>0</b>	<b>3</b>	<b>0</b>	<b>6</b>
Hombres	14	0	2	0	3	0	3	0	6
Mujeres	0	0	0	0	0	0	0	0	0
<b>Pensión ante el Seguro Social de USA</b>									
<b>Pensión ante el Seguro Social de USA</b>	<b>22</b>	<b>0</b>	<b>0</b>	<b>0</b>	<b>8</b>	<b>0</b>	<b>1</b>	<b>0</b>	<b>13</b>
Hombres	10	0	0	0	5	0	1	0	4
Mujeres	12	0	0	0	3	0	0	0	9
<b>Reclamo de Custodia</b>	<b>1</b>	<b>0</b>	<b>1</b>	<b>0</b>	<b>0</b>	<b>0</b>	<b>0</b>	<b>0</b>	<b>0</b>
Hombres	1	0	1	0	0	0	0	0	0
Mujeres	0	0	0	0	0	0	0	0	0
<b>Repatriación de Menores no Acompañados</b>									
<b>Repatriación de Menores no Acompañados</b>	<b>34</b>	<b>0</b>	<b>9</b>	<b>2</b>	<b>7</b>	<b>0</b>	<b>1</b>	<b>8</b>	<b>7</b>
Hombres	32	0	8	2	6	0	1	8	7
Mujeres	2	0	1	0	1	0	0	0	0
<b>Situación Jurídica</b>	<b>67</b>	<b>2</b>	<b>20</b>	<b>3</b>	<b>11</b>	<b>4</b>	<b>8</b>	<b>7</b>	<b>12</b>
Hombres	53	1	14	1	9	3	6	7	12
Mujeres	14	1	6	2	2	1	2	0	0
<b>Traducciones</b>	<b>467</b>	<b>2</b>	<b>35</b>	<b>8</b>	<b>219</b>	<b>7</b>	<b>22</b>	<b>35</b>	<b>139</b>
Hombres	247	1	21	7	113	5	12	19	69
Mujeres	220	1	14	1	106	2	10	16	70

Continúa

## Acciones realizadas en el Sector Migración por sexo, según región

Cuadro 1.7.1

2019 y 2020

Acciones Sexo	Estado	Cañada	Costa	Istmo	Mixteca	Papaloapan	Sierra Norte	Sierra Sur	Valles Centrales
<b>Traslado de Migrantes</b>									
<b>Enfermos</b>	<b>1</b>	<b>0</b>	<b>0</b>	<b>0</b>	<b>0</b>	<b>0</b>	<b>0</b>	<b>0</b>	<b>1</b>
Hombres	1	0	0	0	0	0	0	0	1
Mujeres	0	0	0	0	0	0	0	0	0
<b>Visa de no Migrante</b>	<b>220</b>	<b>0</b>	<b>14</b>	<b>12</b>	<b>39</b>	<b>5</b>	<b>21</b>	<b>7</b>	<b>122</b>
Hombres	82	0	6	5	14	1	9	2	45
Mujeres	138	0	8	7	25	4	12	5	77
<b>Permiso Humanitario</b>	<b>10</b>	<b>0</b>	<b>0</b>	<b>0</b>	<b>2</b>	<b>0</b>	<b>0</b>	<b>2</b>	<b>6</b>
Hombres	3	0	0	0	0	0	0	1	2
Mujeres	7	0	0	0	2	0	0	1	4
<b>Enlaces Municipales</b>	<b>67</b>	<b>0</b>	<b>4</b>	<b>2</b>	<b>31</b>	<b>1</b>	<b>4</b>	<b>3</b>	<b>22</b>
Hombres	38	0	3	2	20	0	2	2	9
Mujeres	29	0	1	0	11	1	2	1	13
<b>Jornadas de Pasaportes</b>									
<b>Americanos</b>	<b>429</b>	<b>0</b>	<b>94</b>	<b>0</b>	<b>335</b>	<b>0</b>	<b>0</b>	<b>0</b>	<b>0</b>
Hombres	193	0	49	0	144	0	0	0	0
Mujeres	236	0	45	0	191	0	0	0	0
<b>Gestion de Documentos de</b>									
<b>Identidad</b>	<b>16</b>	<b>0</b>	<b>6</b>	<b>1</b>	<b>6</b>	<b>0</b>	<b>2</b>	<b>1</b>	<b>0</b>
Hombres	10	0	4	0	4	0	2	0	0
Mujeres	6	0	2	1	2	0	0	1	0
<b>Asesorías Personales y Vía</b>									
<b>Telefónica</b>	<b>1,479</b>	<b>59</b>	<b>115</b>	<b>80</b>	<b>272</b>	<b>66</b>	<b>116</b>	<b>164</b>	<b>607</b>
Hombres	830	40	84	55	148	52	91	131	229
Mujeres	649	19	31	25	124	14	25	33	378
<b>Convenios</b>	<b>3</b>	<b>0</b>	<b>0</b>	<b>0</b>	<b>0</b>	<b>0</b>	<b>0</b>	<b>0</b>	<b>3</b>
Hombres	3	0	0	0	0	0	0	0	3
Mujeres	0	0	0	0	0	0	0	0	0
<b>Preliminar 2020</b>									
<b>Apostillas</b>	<b>155</b>	<b>0</b>	<b>3</b>	<b>1</b>	<b>109</b>	<b>1</b>	<b>1</b>	<b>11</b>	<b>29</b>
Hombres	79	0	1	0	57	1	1	6	13
Mujeres	76	0	2	1	52	0	0	5	16

Continúa



Acciones realizadas en el Sector Migración por sexo, según región

Cuadro 1.7.1

2019 y 2020

Acciones Sexo	Estado	Cañada	Costa	Istmo	Mixteca	Papaloapan	Sierra Norte	Sierra Sur	Valles Centrales
<b>Migrantes Extraviados</b>	<b>4</b>	<b>0</b>	<b>0</b>	<b>1</b>	<b>0</b>	<b>0</b>	<b>0</b>	<b>1</b>	<b>2</b>
Hombres	3	0	0	1	0	0	0	1	1
Mujeres	1	0	0	0	0	0	0	0	1
<b>Pensión ante el Seguro Social de USA</b>	<b>2</b>	<b>0</b>	<b>0</b>	<b>0</b>	<b>1</b>	<b>0</b>	<b>0</b>	<b>0</b>	<b>1</b>
Hombres	1	0	0	0	0	0	0	0	1
Mujeres	1	0	0	0	1	0	0	0	0
<b>Repatriación de Menores no Acompañados</b>	<b>519</b>	<b>503</b>	<b>3</b>	<b>0</b>	<b>4</b>	<b>0</b>	<b>2</b>	<b>3</b>	<b>4</b>
Hombres	384	380	1	0	2	0	0	0	1
Mujeres	135	123	2	0	2	0	2	3	3
<b>Situación Jurídica</b>	<b>24</b>	<b>1</b>	<b>7</b>	<b>2</b>	<b>5</b>	<b>0</b>	<b>1</b>	<b>3</b>	<b>5</b>
Hombres	22	1	7	2	5	0	1	2	4
Mujeres	2	0	0	0	0	0	0	1	1
<b>Traducciones</b>	<b>180</b>	<b>0</b>	<b>10</b>	<b>1</b>	<b>113</b>	<b>1</b>	<b>2</b>	<b>13</b>	<b>40</b>
Hombres	96	0	3	0	60	1	2	8	22
Mujeres	84	0	7	1	53	0	0	5	18
<b>Traslado de Migrantes Enfermos</b>	<b>2</b>	<b>0</b>	<b>0</b>	<b>0</b>	<b>0</b>	<b>1</b>	<b>0</b>	<b>0</b>	<b>1</b>
Hombres	1	0	0	0	0	0	0	0	1
Mujeres	1	0	0	0	0	1	0	0	0
<b>Visa de no Migrante</b>	<b>31</b>	<b>0</b>	<b>0</b>	<b>0</b>	<b>0</b>	<b>1</b>	<b>1</b>	<b>0</b>	<b>29</b>
Hombres	15	0	0	0	0	0	1	0	14
Mujeres	16	0	0	0	0	1	0	0	15
<b>Permiso Humanitario</b>	<b>3</b>	<b>0</b>	<b>0</b>	<b>1</b>	<b>0</b>	<b>0</b>	<b>0</b>	<b>0</b>	<b>2</b>
Hombres	1	0	0	0	0	0	0	0	1
Mujeres	2	0	0	1	0	0	0	0	1
<b>Enlaces Municipales</b>	<b>32</b>	<b>0</b>	<b>2</b>	<b>1</b>	<b>12</b>	<b>0</b>	<b>2</b>	<b>5</b>	<b>10</b>
Hombres	16	0	1	1	9	0	0	3	2
Mujeres	16	0	1	0	3	0	2	2	8

Continúa

## Acciones realizadas en el Sector Migración por sexo, según región

Cuadro 1.7.1

2019 y 2020

Acciones Sexo	Estado	Cañada	Costa	Istmo	Mixteca	Papaloapan	Sierra Norte	Sierra Sur	Valles Centrales
<b>Jornadas de Pasaportes</b>									
<b>Americanos</b>	<b>32</b>	<b>0</b>	<b>3</b>	<b>0</b>	<b>22</b>	<b>0</b>	<b>2</b>	<b>3</b>	<b>2</b>
Hombres	17	0	1	0	12	0	2	1	1
Mujeres	15	0	2	0	10	0	0	2	1
<b>Gestion de Documentos de Identidad</b>									
<b>Identidad</b>	<b>155</b>	<b>0</b>	<b>3</b>	<b>1</b>	<b>109</b>	<b>1</b>	<b>1</b>	<b>11</b>	<b>29</b>
Hombres	79	0	1	0	57	1	1	6	13
Mujeres	76	0	2	1	52	0	0	5	16
<b>Asesorías Personales y Vía Telefónica</b>									
<b>Telefónica</b>	<b>6,350</b>	<b>93</b>	<b>793</b>	<b>393</b>	<b>1,793</b>	<b>193</b>	<b>525</b>	<b>683</b>	<b>1,877</b>
Hombres	4,045	53	491	221	1,145	115	328	426	1,266
Mujeres	2,305	40	302	172	648	78	197	257	611
<b>Convenios</b>									
<b>Convenios</b>	<b>2</b>	<b>0</b>	<b>0</b>	<b>0</b>	<b>0</b>	<b>0</b>	<b>0</b>	<b>0</b>	<b>2</b>
Hombres	1	0	0	0	0	0	0	0	1
Mujeres	1	0	0	0	0	0	0	0	1
<b>Estimado 2020</b>									
<b>Migrantes Atendidos en Aeropuerto</b>									
<b>Aeropuerto</b>	<b>4,800</b>	<b>0</b>	<b>0</b>	<b>300</b>	<b>1,500</b>	<b>0</b>	<b>300</b>	<b>300</b>	<b>2,400</b>
Hombres	3,000	0	0	200	1,000	0	200	100	1,500
Mujeres	1,800	0	0	100	500	0	100	200	900
<b>Migrantes Extraviados</b>									
<b>Extraviados</b>	<b>3</b>	<b>0</b>	<b>0</b>	<b>0</b>	<b>2</b>	<b>0</b>	<b>1</b>	<b>0</b>	<b>0</b>
Hombres	2	0	0	0	1	0	1	0	0
Mujeres	1	0	0	0	1	0	0	0	0
<b>Pensión ante el Seguro Social de USA</b>									
<b>Seguro Social de USA</b>	<b>1</b>	<b>0</b>	<b>0</b>	<b>0</b>	<b>0</b>	<b>0</b>	<b>0</b>	<b>0</b>	<b>1</b>
Hombres	1	0	0	0	0	0	0	0	1
Mujeres	0	0	0	0	0	0	0	0	0
<b>Repatriación de Menores no Acompañados</b>									
<b>Repatriación de Menores no Acompañados</b>	<b>7</b>	<b>0</b>	<b>1</b>	<b>1</b>	<b>2</b>	<b>0</b>	<b>1</b>	<b>1</b>	<b>1</b>
Hombres	4	0	1	0	1	0	1	0	1
Mujeres	3	0	0	1	1	0	0	1	0

Continúa

Acciones realizadas en el Sector Migración por sexo, según región

Cuadro 1.7.1

2019 y 2020

Acciones Sexo	Estado	Cañada	Costa	Istmo	Mixteca	Papaloapan	Sierra Norte	Sierra Sur	Valles Centrales
<b>Situación Jurídica</b>	<b>10</b>	<b>0</b>	<b>3</b>	<b>0</b>	<b>2</b>	<b>0</b>	<b>1</b>	<b>0</b>	<b>4</b>
Hombres	7	0	2	0	2	0	1	0	2
Mujeres	3	0	1	0	0	0	0	0	2
<b>Traducciones</b>	<b>55</b>	<b>2</b>	<b>2</b>	<b>2</b>	<b>12</b>	<b>4</b>	<b>2</b>	<b>16</b>	<b>15</b>
Hombres	30	1	1	1	8	2	1	8	8
Mujeres	25	1	1	1	4	2	1	8	7
<b>Traslado de Migrantes</b>									
<b>Enfermos</b>	<b>2</b>	<b>0</b>	<b>0</b>	<b>0</b>	<b>1</b>	<b>0</b>	<b>0</b>	<b>0</b>	<b>1</b>
Hombres	1	0	0	0	1	0	0	0	0
Mujeres	1	0	0	0	0	0	0	0	1
<b>Visa de no Migrante</b>	<b>6</b>	<b>0</b>	<b>0</b>	<b>0</b>	<b>0</b>	<b>0</b>	<b>0</b>	<b>2</b>	<b>4</b>
Hombres	2	0	0	0	0	0	0	2	0
Mujeres	4	0	0	0	0	0	0	0	4
<b>Permiso Humanitario</b>	<b>2</b>	<b>0</b>	<b>0</b>	<b>0</b>	<b>0</b>	<b>0</b>	<b>0</b>	<b>0</b>	<b>2</b>
Hombres	1	0	0	0	0	0	0	0	1
Mujeres	1	0	0	0	0	0	0	0	1
<b>Enlaces Municipales</b>	<b>10</b>	<b>0</b>	<b>1</b>	<b>1</b>	<b>1</b>	<b>1</b>	<b>1</b>	<b>0</b>	<b>5</b>
Hombres	7	0	0	1	1	1	1	0	3
Mujeres	3	0	1	0	0	0	0	0	2
<b>Gestion de Documentos de Identidad</b>	<b>12</b>	<b>1</b>	<b>8</b>	<b>0</b>	<b>0</b>	<b>1</b>	<b>1</b>	<b>1</b>	<b>0</b>
Hombres	9	1	6	0	0	1	0	1	0
Mujeres	3	0	2	0	0	0	1	0	0
<b>Asesorías Personales y Vía Telefónica</b>	<b>3,187</b>	<b>48</b>	<b>399</b>	<b>201</b>	<b>898</b>	<b>98</b>	<b>262</b>	<b>342</b>	<b>939</b>
Hombres	2,034	27	246	120	573	58	164	213	633
Mujeres	1,153	21	153	81	325	40	98	129	306
<b>Convenios</b>	<b>3</b>	<b>0</b>	<b>0</b>	<b>0</b>	<b>0</b>	<b>0</b>	<b>0</b>	<b>0</b>	<b>3</b>
Hombres	2	0	0	0	0	0	0	0	2
Mujeres	1	0	0	0	0	0	0	0	1

Total 2019: Cifras del 1 de enero al 31 de diciembre de 2019.

Preliminar 2020: Cifras del 1 de enero al 30 de septiembre de 2020.

Estimado 2020: Cifras del 1 de octubre al 31 de diciembre de 2020.

Fuente: Instituto Oaxaqueño de Atención al Migrante. Subdirección de Enlace Operativo. Departamento de Comunicación.

## Acciones con otorgamiento de apoyos económicos a personas migrantes según región

Cuadro 1.7.2

2019 y 2020

Apoyos Sexo	Estado	Cañada	Costa	Istmo	Mixteca	Papaloapan	Sierra Norte	Sierra Sur	Valles Centrales
<b>Total 2019</b>									
<b>Traslado de Migrantes</b>									
<b>Fallecidos</b>	<b>184</b>	<b>1</b>	<b>41</b>	<b>9</b>	<b>44</b>	<b>14</b>	<b>10</b>	<b>21</b>	<b>44</b>
Hombres	153	1	35	6	35	12	8	18	38
Mujeres	31	0	6	3	9	2	2	3	6
<b>Guelaguetza Familiar - Embajadores Culturales</b>									
<b>Embajadores Culturales</b>	<b>1,057</b>	<b>15</b>	<b>105</b>	<b>16</b>	<b>156</b>	<b>16</b>	<b>89</b>	<b>73</b>	<b>587</b>
Hombres	349	6	29	5	47	7	26	25	204
Mujeres	708	9	76	11	109	9	63	48	383
<b>Preliminar 2020</b>									
<b>Traslado de Migrantes</b>									
<b>Fallecidos</b>	<b>232</b>	<b>4</b>	<b>34</b>	<b>9</b>	<b>54</b>	<b>9</b>	<b>20</b>	<b>35</b>	<b>67</b>
Hombres	190	4	29	8	42	8	18	29	52
Mujeres	42	0	5	1	12	1	2	6	15
<b>Guelaguetza Familiar - Embajadores Culturales</b>									
<b>Embajadores Culturales</b>	<b>564</b>	<b>6</b>	<b>78</b>	<b>11</b>	<b>87</b>	<b>18</b>	<b>34</b>	<b>65</b>	<b>265</b>
Hombres	194	2	26	2	39	7	5	21	92
Mujeres	370	4	52	9	48	11	29	44	173
<b>Estimado 2020</b>									
<b>Traslado de Migrantes</b>									
<b>Fallecidos</b>	<b>188</b>	<b>4</b>	<b>27</b>	<b>9</b>	<b>42</b>	<b>15</b>	<b>20</b>	<b>32</b>	<b>39</b>
Hombres	144	3	21	6	32	12	14	26	30
Mujeres	44	1	6	3	10	3	6	6	9

Total 2019: Cifras del 1 de enero al 31 de diciembre de 2019.

Preliminar 2020: Cifras del 1 de enero al 30 de septiembre de 2020.

Estimado 2020: Cifras del 1 de octubre al 31 de diciembre de 2020.

Fuente: Instituto Oaxaqueño de Atención al Migrante. Subdirección de Enlace Operativo. Departamento de Comunicación.

## Apoyos extraordinarios otorgados a deportistas del estado medallistas de Olimpiadas y Paralimpiadas 2019 y 2020

Cuadro 1.8.1

Apoyo Clasificación	Monto (Pesos)
<b>Total 2019</b>	
<b>Apoyo extraordinario para Medallistas de Olimpiada Nacional</b>	<b>620,000.00</b>
Oro	240,000.00
Plata	150,000.00
Bronce	230,000.00
<b>Apoyo extraordinario para Medallistas del Nacional Juvenil</b>	<b>410,000.00</b>
Oro	140,000.00
Plata	90,000.00
Bronce	180,000.00
<b>Apoyo extraordinario para Medallistas de Paralimpiada</b>	<b>285,000.00</b>
Oro	150,000.00
Plata	120,000.00
Bronce	15,000.00

Nota: Derivado de la contingencia sanitaria provocada por el COVID-19, el proceso del evento deportivo de los Juegos Nacionales CONADE 2020 no se concluyó, quedando pendiente la Etapa Nacional Final, por consiguiente no se reporta información preliminar y estimada 2020 de los deportistas ganadores de medallas y acreedores a estímulos económicos extraordinarios.

Total 2019: Cifras del 1 de enero al 31 de diciembre de 2019.

Fuente: Instituto de Cultura Física y Deporte de Oaxaca. Unidad de Desarrollo del Deporte.

## Participantes en el Programa Estrategias de Activación Física Estatal según región

Cuadro 1.8.2

2019 y 2020

Programas Beneficiados	Estado	Cañada	Costa	Istmo	Mixteca	Papaloapan	Sierra Norte	Sierra Sur	Valles Centrales
------------------------	--------	--------	-------	-------	---------	------------	--------------	------------	------------------

## Total 2019

## Estrategias para la actividad

Total de Municipios	337	32	33	29	88	20	36	56	43
<b>Total de Personas</b>	<b>315,664</b>	<b>22,390</b>	<b>35,894</b>	<b>23,488</b>	<b>47,510</b>	<b>39,023</b>	<b>17,001</b>	<b>37,097</b>	<b>93,261</b>
Hombres	134,386	8,842	15,244	10,086	18,823	15,980	6,772	14,837	43,802
Mujeres	181,278	13,548	20,650	13,402	28,687	23,043	10,229	22,260	49,459

## Preliminar 2020

## Estrategias para la actividad

Total de Municipios	119	6	13	17	7	10	4	8	54
<b>Total de Personas</b>	<b>20,312</b>	<b>219</b>	<b>1,649</b>	<b>2,052</b>	<b>637</b>	<b>427</b>	<b>15</b>	<b>207</b>	<b>15,106</b>
Hombres	8,155	87	656	823	260	179	10	88	6,052
Mujeres	12,157	132	993	1,229	377	248	5	119	9,054

## Estimado 2020

## Estrategias para la actividad

Total de Municipios	24	3	3	3	3	3	3	3	3
<b>Total de Personas</b>	<b>6,918</b>	<b>130</b>	<b>518</b>	<b>500</b>	<b>211</b>	<b>141</b>	<b>200</b>	<b>200</b>	<b>5,018</b>
Hombres	2,813	50	218	200	86	59	100	100	2,000
Mujeres	4,105	80	300	300	125	82	100	100	3,018

Total 2019: Cifras del 1 de enero al 31 de diciembre de 2019.

Preliminar 2020: Cifras del 1 de enero al 30 de septiembre de 2020.

Estimado 2020: Cifras del 1 de octubre al 31 de diciembre de 2020.

Fuente: Instituto de Cultura Física y Deporte de Oaxaca, Unidad de Cultura Física, Unidad de Desarrollo del Deporte

## Participantes en las actividades realizadas por los programas para fomento del deporte

Cuadro 1.8.3

2019 y 2020

Actividades Clasificación	Total	Hombres	Mujeres
<b>Total 2019</b>			
<b>Total</b>	<b>465,327</b>	<b>224,665</b>	<b>240,662</b>
Atención a la ciudadanía y demanda popular	91,918	55,437	36,481
Centros de iniciación deportiva	439	263	176
Cursos de verano de iniciación deportiva	1,575	1,052	523
Deporte federado	14,998	8,536	6,462
<b>Apoyo a eventos internacionales</b>	<b>71</b>	<b>48</b>	<b>23</b>
Deporte selectivo (Infantil y juvenil)	42	30	12
Deporte selectivo (Élite)	29	18	11
<b>Eventos internacionales</b>	<b>20,457</b>	<b>12,273</b>	<b>8,184</b>
ITU World Cup Huatulco	4,221	2,532	1,689
Rock and Roll Marathon Series	16,236	9,741	6,495
Deporte selectivo (medallistas paralimpiada infantil y juvenil)	76	52	24
<b>Eventos especiales nacionales</b>	<b>198</b>	<b>198</b>	<b>0</b>
Otros	198	198	0
<b>Eventos especiales estatales</b>	<b>19,791</b>	<b>12,340</b>	<b>7,451</b>
Convención de la recreación, cultura física y deporte	400	240	160
Bloque deportivo benito Juárez	3,474	2,084	1,390
Bloque deportivo guelaguetza	3,013	2,276	737
Participantes olimpiada nacional	8,985	5,388	3,597
Participantes nacional juvenil	3,888	2,336	1,552
Participantes en paralimpiada nacional	31	16	15
Programa de activación física	315,664	134,386	181,278
Formación para entrenadores deportivos	140	80	60
<b>Preliminar 2020</b>			
<b>Total</b>	<b>32,522</b>	<b>14,665</b>	<b>17,857</b>
Atención a la ciudadanía y demanda popular	243	197	46
Centros de iniciación deportiva	481	310	171
Deporte federado	372	204	168
<b>Apoyo a eventos internacionales</b>	<b>3</b>	<b>2</b>	<b>1</b>
Deporte selectivo (Infantil y juvenil)	1	1	0
Deporte selectivo (Élite)	2	1	1
<b>Eventos especiales estatales</b>	<b>11,111</b>	<b>5,797</b>	<b>5,314</b>
Bloque deportivo benito Juárez	3,479	1,802	1,677
Bloque deportivo guelaguetza	1,656	951	705
Participantes en juegos nacionales CONADE	5,976	3,044	2,932
Programa de activación física	20,312	8,155	12,157

Continúa

## Participantes en las actividades realizadas por los programas para fomento del deporte

Cuadro 1.8.3

2019 y 2020

Actividades Clasificación	Total	Hombres	Mujeres
<b>Estimado 2020</b>			
<b>Total</b>	<b>7,715</b>	<b>3,267</b>	<b>4,448</b>
Atención a la ciudadanía y demanda popular	160	90	70
Centros de iniciación deportiva	350	200	150
Deporte federado	90	50	40
<b>Apoyo a eventos internacionales</b>	<b>7</b>	<b>4</b>	<b>3</b>
Deporte selectivo (Infantil y juvenil)	1	1	0
Deporte selectivo (Élite)	6	3	3
<b>Eventos especiales estatales</b>	<b>190</b>	<b>110</b>	<b>80</b>
Convención de la recreación, cultura física y deporte	90	50	40
Proceso de formación técnica en el deporte	100	60	40
Programa de activación física	6,918	2,813	4,105

Total 2019: Cifras del 1 de enero al 31 de diciembre de 2019.

Preliminar 2020: Cifras del 1 de enero al 30 de septiembre de 2020.

Estimado 2020: Cifras del 1 de octubre al 31 de diciembre de 2020.

Fuente: Instituto de Cultura Física y Deporte de Oaxaca, Unidad de Cultura Física, Unidad de Desarrollo del Deporte



Medallas obtenidas en el desarrollo del deporte competitivo por disciplina deportiva

Cuadro 1.8.4

2019 y 2020

Concepto Deporte	Total	Oro	Plata	Bronce
<b>Total 2019</b>				
<b>Olimpiada Nacional</b>	<b>50</b>	<b>14</b>	<b>10</b>	<b>26</b>
Atletismo	1	0	0	1
Judo	3	0	0	3
Karate	3	0	1	2
Luchas asociadas	12	5	3	4
Tae kwon do	28	8	6	14
Triatlón	2	1	0	1
Surf	1	0	0	1
<b>Nacional Juvenil</b>	<b>23</b>	<b>8</b>	<b>5</b>	<b>10</b>
Atletismo	6	3	2	1
Boxeo	2	0	0	2
Frontón	2	0	1	1
Judo	3	2	1	0
Luchas asociadas	3	0	0	3
Tae kwon do	4	1	1	2
Triatlón	2	2	0	0
Voleibol de Sala	1	0	0	1
<b>Paralimpiada Nacional</b>	<b>27</b>	<b>9</b>	<b>13</b>	<b>5</b>
Atletismo sobre silla de ruedas	3	1	2	0
Natación sobre silla de ruedas	16	3	8	5
Powerlifting sobre sillas de ruedas	3	3	0	0
Atletismos Ciegos	3	0	3	0
Paraciclismo	2	2	0	0

Nota: Derivado de la contingencia sanitaria provocada por el COVID-19, el proceso del evento deportivo de los Juegos Nacionales CONADE 2020 no se concluyó, quedando pendiente la Etapa Nacional Final, por consiguiente no se reporta información preliminar y estimada 2020 de los deportistas ganadores de medallas y acreedores a estímulos económicos extraordinarios.

Total 2019: Cifras del 1 de enero al 31 de diciembre de 2019.

Fuente: Instituto de Cultura Física y Deporte de Oaxaca. Unidad de Desarrollo del Deporte.

## Afluencia de usuarios y números de eventos realizados en espacios públicos recreativos

Cuadro 1.8.5

2019 y 2020

Espacio Público Recreativo	Eventos				Usuarios			
	Total	Culturales	Deportivos	Terceros	Total	Culturales	Deportivos	Terceros
<b>Total 2019</b>								
Parque Ciudad de las Canteras	1,309	210	1,014	85	52,668	1,342	41,950	9,376
Parque de convivencia infantil "Luis Donaldo Colosio Murrieta"	1,422	624	492	306	92,083	32,072	31,518	28,493
Planetario "Nundehui"	247	247	0	0	7,750	7,750	0	0
Bosque "El Tequio"	92	0	2	90	34,814	0	22,485	12,329
Unidad deportiva "El Tequio"	1,008	17	190	801	71,278	2,333	35,369	33,576
Parque infantil de béisbol "Vinicio Castilla Soria"	1,081	28	307	746	77,830	329	35,165	42,336
Unidad deportiva "Santa Lucía"	1,371	176	356	839	93,718	948	55,748	37,022
Unidad recreativa "Río Atoyac"	315	0	0	315	10,744	0	0	10,744
Estadio de béisbol "Eduardo Vasconcelos"	53	0	0	53	100,759	0	0	100,759
Parque recreativo infantil "Del Agua, Centenario"	586	583	0	3	3,533	1,881	0	1,652
Parque recreativo infantil "Oaxaca, Bicentenario"	364	348	0	16	27,733	18,644	0	9,089
Polideportivo "Venustiano Carranza"	3,313	0	720	2,593	132,441	0	7,592	124,849
Polideportivo "Zona Poniente"	16	0	4	12	15,584	3,896	0	11,688
<b>Preliminar 2020</b>								
Parque Ciudad de las Canteras	305	50	250	5	12,122	611	8,818	2,693
Parque de convivencia infantil "Luis Donaldo Colosio Murrieta"	306	132	100	74	25,656	10,050	9,674	5,932
Planetario "Nundehui"	27	27	0	0	1,781	1,781	0	0
Bosque "El Tequio"	16	0	0	16	5,672	0	3,286	2,386
Unidad deportiva "El Tequio"	342	0	52	290	21,497	0	6,392	15,105
Parque infantil de béisbol "Vinicio Castilla Soria"	253	0	100	153	20,257	0	7,885	12,372
Unidad deportiva "Santa Lucía"	380	122	133	125	10,691	408	7,732	2,551
Unidad recreativa "Río Atoyac"	84	0	0	84	1,864	0	0	1,864
Parque recreativo infantil "Del Agua, Centenario"	151	145	0	6	1,880	1,363	0	517
Parque recreativo infantil "Oaxaca, Bicentenario"	101	100	0	1	4,234	4,172	0	62
Polideportivo "Venustiano Carranza"	896	0	141	755	38,470	0	2,197	36,273
Polideportivo "Zona Poniente"	5	0	0	5	170	0	0	170

Continúa

**Afluencia de usuarios y números de eventos realizados en espacios públicos recreativos  
2019 y 2020**

Cuadro 1.8.5

Espacio Público Recreativo	Eventos				Usuarios			
	Total	Culturales	Deportivos	Terceros	Total	Culturales	Deportivos	Terceros
<b>Estimado 2020</b>								
Parque Ciudad de las Canteras	58	12	45	1	450	50	350	50
Parque de convivencia infantil "Luis Donaldo Colosio Murrieta"	60	30	20	10	1,000	500	300	200
Planetario "Nundehui"	6	6	0	0	100	100	0	0
Bosque "El Tequio"	5	0	0	5	150	0	0	150
Unidad deportiva "El Tequio"	50	0	15	35	650	0	250	400
Parque infantil de béisbol "Inicio Castilla Soria"	50	0	20	30	850	0	300	550
Unidad deportiva "Santa Lucía"	70	25	25	20	750	200	350	200
Unidad recreativa "Río Atoyac"	10	0	0	10	100	0	0	100
Parque recreativo infantil "Del Agua, Centenario"	34	32	0	2	200	150	0	50
Parque recreativo infantil "Oaxaca, Bicentenario"	20	20	0	0	250	250	0	0
Polideportivo "Venustiano Carranza"	85	0	25	60	900	0	200	700

Total 2019: Cifras del 1 de enero al 31 de diciembre de 2019.

Preliminar 2020: Cifras del 1 de enero al 30 de septiembre de 2020.

Estimado 2020: Cifras del 1 de octubre al 31 de diciembre de 2020.

Fuente: Secretaría de Administración. Subsecretaría de Patrimonio, Recursos Materiales y Servicios. Coordinación de Espacios Públicos Recreativos.

## Bibliotecas públicas y acervo bibliográfico existente; usuarios y obras consultadas según región

Cuadro 1.9.1

2019 y 2020

Descripción	Estado	Cañada	Costa	Istmo	Mixteca	Papaloapan	Sierra Norte	Sierra Sur	Valles Centrales
<b>Total 2019</b>									
Bibliotecas Existentes	477	26	55	48	93	33	59	51	112
Acervo Bibliográfico	1,515,829	77,715	157,567	169,731	301,370	136,173	157,908	145,399	369,966
Número de Usuarios	820,130	23,257	73,562	45,788	147,857	45,728	104,222	85,040	294,676
Obras Consultadas	772,056	19,990	54,474	33,720	144,970	46,380	106,523	91,905	274,094
<b>Preliminar 2020</b>									
Bibliotecas Existentes	480	26	55	50	93	34	59	51	112
Acervo Bibliográfico	1,520,359	77,715	157,567	172,751	301,370	137,683	157,908	145,399	369,966
Número de Usuarios	173,202	2,107	21,161	10,152	30,641	9,168	21,322	18,444	60,207
Obras Consultadas	189,024	1,458	15,996	8,627	43,773	9,148	20,125	25,352	64,545
<b>Estimado 2020</b>									
Bibliotecas Existentes	480	26	55	50	93	34	59	51	112
Acervo Bibliográfico	1,520,359	77,715	157,567	172,751	301,370	137,683	157,908	145,399	369,966
Número de Usuarios	23,985	293	3,791	170	5,001	2,117	2,497	3,404	6,712
Obras Consultadas	24,219	205	2,435	198	8,674	2,321	1,797	2,548	6,041

Nota: Consecuencia de los ajustes presupuestales efectuados por la federación, la Dirección General de Bibliotecas disminuyó en el último trimestre del 2019 la cantidad de acervo bibliográfico comprometido para la entidad, lo que origino el replanteamiento de alcances proyectados al cierre del ejercicio anual.

Total 2019: Cifras del 1 de enero al 31 de diciembre de 2019.

Preliminar 2020: Cifras del 1 de enero al 30 de septiembre de 2020.

Estimado 2020: Cifras del 1 de octubre al 31 de diciembre de 2020.

Fuente: Secretaría de las Culturas y Artes de Oaxaca. Dirección de Conservación y Divulgación Cultural. Coordinación de Bibliotecas Públicas Municipales. Departamento de Información Cultural.

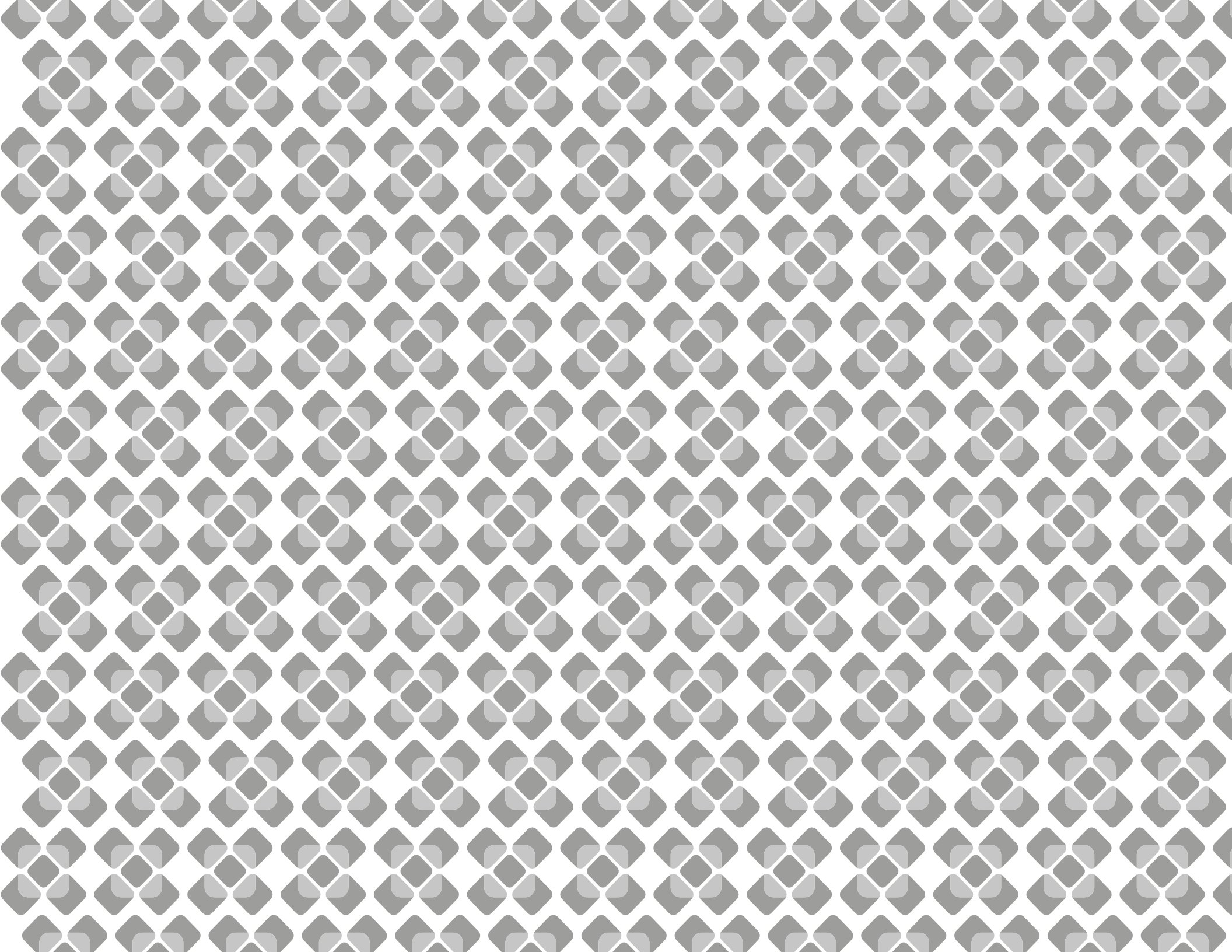

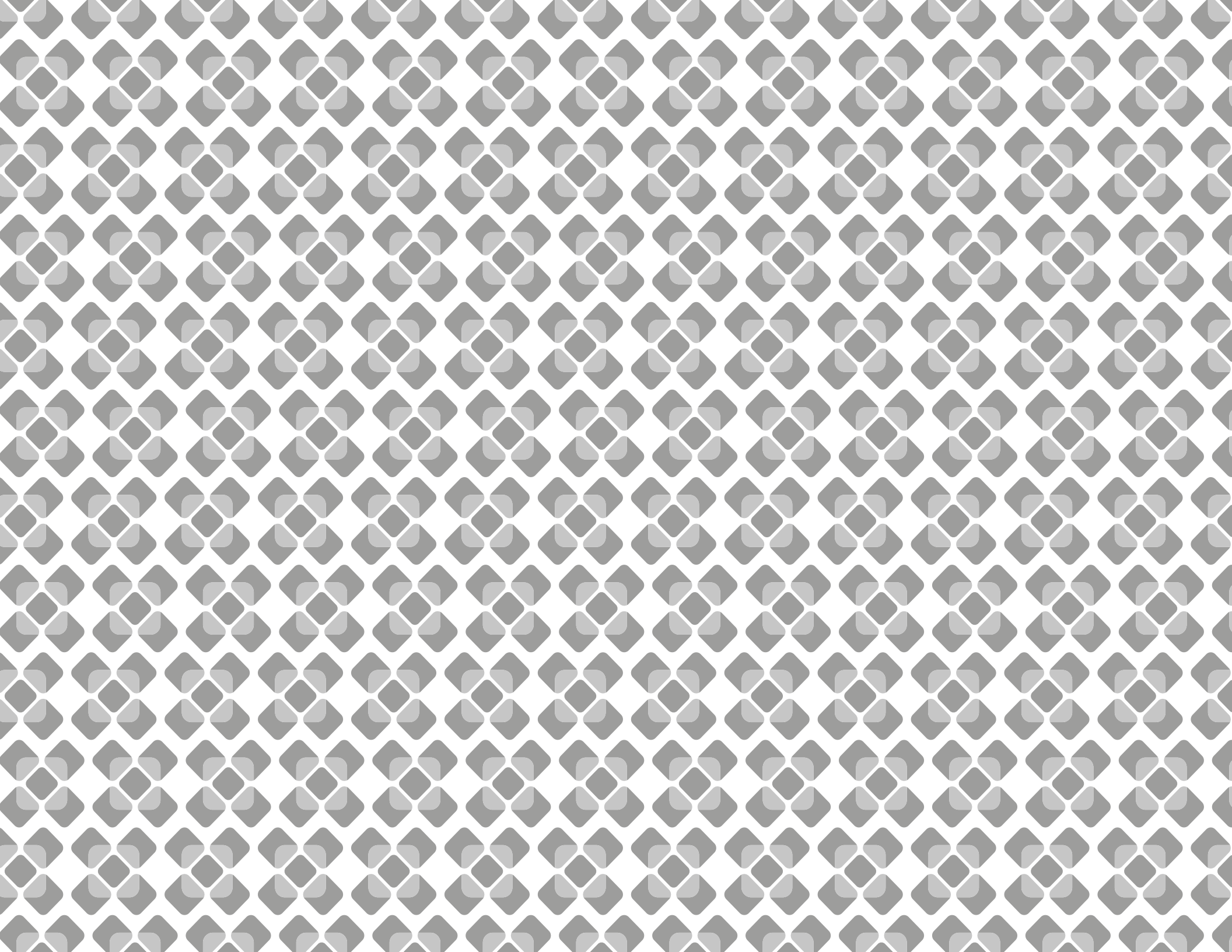



Eje  
2

# OAXACA MODERNO Y TRANSPARENTE



## Personal capacitado del Gobierno del Estado a través de cursos y acciones de profesionalización por modalidad

Cuadro 2.1.1

2019 y 2020

Capacitación y profesionalización Modalidad	Personal Capacitado		
	Total	Hombres	Mujeres
<b>Total 2019</b>			
<b>Cursos impartidos</b>	<b>368</b>	<b>NA</b>	<b>NA</b>
<b>Personal capacitado</b>	<b>8,672</b>	<b>3,021</b>	<b>5,651</b>
Personal de base	5,362	1,618	3,744
Personal de confianza	2,427	1,001	1,426
Otra modalidad	883	402	481
<b>Acciones de impulso a la profesionalización</b>	<b>375</b>	<b>NA</b>	<b>NA</b>
<b>Personal beneficiado</b>	<b>708</b>	<b>529</b>	<b>179</b>
Personal de base	141	72	69
Personal de confianza	93	50	43
Otra modalidad	474	407	67
<b>Preliminar 2020</b>			
<b>Cursos impartidos</b>	<b>111</b>	<b>NA</b>	<b>NA</b>
<b>Personal capacitado</b>	<b>4,039</b>	<b>1,259</b>	<b>2,780</b>
Personal de base	2,099	547	1,552
Personal de confianza	1,380	504	876
Otra modalidad	560	208	352
<b>Acciones de impulso a la profesionalización</b>	<b>26</b>	<b>NA</b>	<b>NA</b>
<b>Personal beneficiado</b>	<b>82</b>	<b>54</b>	<b>28</b>
Personal de base	69	48	21
Personal de confianza	1	1	0
Otra modalidad	12	5	7

(Continúa)



**Personal capacitado del Gobierno del Estado a través de cursos y acciones de profesionalización por modalidad**

Cuadro 2.1.1

**2019 y 2020**

Capacitación y profesionalización Modalidad	Personal Capacitado		
	Total	Hombres	Mujeres
<b>Estimado 2020</b>			
<b>Cursos impartidos</b>	<b>19</b>	<b>NA</b>	<b>NA</b>
<b>Personal capacitado</b>	<b>466</b>	<b>168</b>	<b>298</b>
Personal de base	251	69	182
Personal de confianza	116	53	63
Otra modalidad	99	46	53
<b>Acciones de impulso a la profesionalización</b>	<b>79</b>	<b>NA</b>	<b>NA</b>
<b>Personal beneficiado</b>	<b>63</b>	<b>46</b>	<b>17</b>
Personal de base	23	17	6
Personal de confianza	5	4	1
Otra modalidad	35	25	10

NA. No Aplica

Total 2019: Cifras del 1 de enero al 31 de diciembre de 2019.

Preliminar 2020: Cifras del 1 de enero al 30 de septiembre de 2020.

Estimado 2020: Cifras del 1 de octubre al 31 de diciembre de 2020.

Fuente: Secretaría de Administración. Subsecretaría de Desarrollo, Control de la Gestión Pública y Recursos Humanos. Dirección de Recursos Humanos. Unidad de Desarrollo Profesional.

**Personal capacitado por dependencias y entidades en el Gobierno del Estado de Oaxaca  
2019 y 2020**

Cuadro 2.1.2

Instituciones	Personal Capacitado		
	Total	Hombres	Mujeres
<b>Total 2019</b>	<b>8,672</b>	<b>3,021</b>	<b>5,651</b>
<b>Total</b>	<b>8,672</b>	<b>3,021</b>	<b>5,651</b>
<b>Sector Público Central</b>	<b>6,245</b>	<b>2,195</b>	<b>4,050</b>
Gubernatura	83	37	46
Secretaría General de Gobierno	829	233	596
Fiscalía General del Estado de Oaxaca	117	36	81
Secretaría de Seguridad Pública	646	223	423
Secretaría de las Infraestructuras y el Ordenamiento Territorial Sustentable	701	262	439
Instituto Catastral del Estado de Oaxaca	4	2	2
Coordinación Estatal de Protección Civil de Oaxaca	27	17	10
Junta de Arbitraje para los Empleados al Servicio de los Poderes del Estado	17	9	8
Junta de Conciliación y Arbitraje del Estado	1	1	0
Servicios de Salud de Oaxaca	238	64	174
Secretaría de Turismo	170	35	135
Secretaría de Economía	200	62	138
Secretaría del Medio Ambiente, Energías y Desarrollo Sustentable	15	5	10
Secretaría de las Mujeres de Oaxaca	6	4	2
Secretaría de las Culturas y Artes de Oaxaca	332	95	237
Secretaría de Desarrollo Social y Humano	308	81	227
Secretaría de Pueblos Indígenas y Afromexicano	71	30	41
Secretaría de Desarrollo Agropecuario, Pesca y Acuicultura	152	46	106
Secretaría de Finanzas	536	243	293
Secretaría de Administración	1,110	450	660
Secretaría de la Contraloría y Transparencia Gubernamental	178	80	98
Jefatura de la Gubernatura	20	16	4
Consejería Jurídica del Gobierno del Estado	16	8	8
Coordinación General de Educación Media Superior, Superior, Ciencia y Tecnología	29	12	17
Coordinación General de Comunicación Social y Vocería del GOB	31	7	24
Secretaría de Movilidad	242	78	164
Coordinación para la Atención de los Derechos Humanos	3	0	3
Coordinación General del COPLADE	64	26	38
Instituto Oaxaqueño de Atención al Migrante	13	10	3
Servicios de Agua Potable y Alcantarillado de Oaxaca	17	3	14
Fideicomiso para el Desarrollo Logístico del Estado de Oaxaca	3	1	2
Defensoría Pública del Estado de Oaxaca	66	19	47

(Continúa)

**Personal capacitado por dependencias y entidades en el Gobierno del Estado de Oaxaca  
2019 y 2020**

Cuadro 2.1.2

Instituciones	Personal Capacitado		
	Total	Hombres	Mujeres
<b>Sector Público Descentralizado</b>	<b>858</b>	<b>282</b>	<b>576</b>
Caminos y Aeropistas de Oaxaca	174	43	131
Casa de la Cultura Oaxaqueña	27	4	23
Comisión Estatal de Cultura Física y Deporte	3	0	3
Comisión Estatal de Vivienda	40	15	25
Comisión Estatal Forestal	19	4	15
Comisión Estatal de Agua	83	27	56
Comisión para la Regularización de la Tenencia de la Tierra Urbana del Estado de Oaxaca	9	4	5
Consejo Estatal para la Prevención y Control del Sida	19	2	17
Corporación Oaxaqueña de Radio y Televisión	83	21	62
Instituto de la Función Registral del Estado de Oaxaca	1	0	1
Dirección General de Población	18	7	11
Dirección General del Registro Civil	86	33	53
Instituto de Capacitación y Productividad para el Trabajo del Estado de Oaxaca	26	15	11
Instituto del Patrimonio Cultural del Estado de Oaxaca	13	4	9
Instituto Oaxaqueño Constructor de la Infraestructura Física Educativa	2	2	0
Instituto de la Juventud del Estado de Oaxaca	14	3	11
Instituto Oaxaqueño de las Artesanías	34	2	32
Oficina de Pensiones del Estado de Oaxaca	86	34	52
Sistema para el Desarrollo Integral de la Familia	11	2	9
Centro de las Artes San Agustín	55	38	17
Oficina de Convenciones y Visitantes de Oaxaca	4	3	1
Fideicomiso de Fomento para el Estado de Oaxaca	51	19	32
<b>Instituciones Educativas</b>	<b>463</b>	<b>147</b>	<b>316</b>
Colegio de Bachilleres del Estado de Oaxaca	77	14	63
Colegio de Estudios Científicos y Tecnológicos del Estado de Oaxaca	174	70	104
Comisión Estatal para la Planeación de la Educación Superior en el Estado de Oaxaca	7	2	5
Consejo Oaxaqueño de Ciencia, Tecnología e Innovación	7	0	7
Instituto Estatal de Educación para Adultos	11	1	10
Instituto de Estudios de Bachillerato del Estado de Oaxaca	46	3	43
Instituto Tecnológico de Estudios Superiores de Teposcolula	108	54	54
Universidad Tecnológica de la Mixteca	33	3	30
<b>Otros</b>	<b>1,106</b>	<b>397</b>	<b>709</b>

(Continúa)

**Personal capacitado por dependencias y entidades en el Gobierno del Estado de Oaxaca  
2019 y 2020**

Cuadro 2.1.2

Instituciones	Personal Capacitado		
	Total	Hombres	Mujeres
<b>Preliminar 2020</b>			
<b>Total</b>	<b>4,039</b>	<b>1,259</b>	<b>2,780</b>
<b>Sector Público Central</b>	<b>2,875</b>	<b>896</b>	<b>1,979</b>
Gubernatura	125	46	79
Secretaría General de Gobierno	150	38	112
Fiscalía General del Estado de Oaxaca	20	8	12
Secretaría de Seguridad Pública	266	92	174
Secretaría de las Infraestructuras y el Ordenamiento Territorial Sustentable	282	79	203
Instituto Catastral del Estado de Oaxaca	36	9	27
Junta de Arbitraje para los Empleados al Servicio de los Poderes del Estado	43	12	31
Junta de Conciliación y Arbitraje del Estado	4	0	4
Servicios de Salud de Oaxaca	24	6	18
Secretaría de Turismo	99	17	82
Secretaría de Economía	95	28	67
Secretaría del Medio Ambiente, Energías y Desarrollo Sustentable	5	2	3
Secretaría de las Mujeres de Oaxaca	2	0	2
Secretaría de las Culturas y Artes de Oaxaca	117	36	81
Secretaría de Bienestar del Estado de Oaxaca	113	14	99
Secretaría de Pueblos Indígenas y Afromexicano	34	13	21
Secretaría de Desarrollo Agropecuario, Pesca y Acuicultura	59	32	27
Secretaría de Finanzas	343	105	238
Secretaría de Administración	860	281	579
Secretaría de la Contraloría y Transparencia Gubernamental	18	5	13
Jefatura de la Gubernatura	16	7	9
Coordinación General de Educación Media Superior, Superior, Ciencia y Tecnología	15	6	9
Coordinación General de Comunicación Social y Vocería del GOB	20	8	10
Secretaría de Movilidad	2	0	2
Coordinación para la Atención de los Derechos Humanos	21	10	11
Coordinación General del COPLADE	32	14	18
Instituto Oaxaqueño de Atención al Migrante	12	6	6
Servicios de Agua Potable y Alcantarillado de Oaxaca	59	20	39
Fideicomiso para el Desarrollo Logístico del Estado de Oaxaca	1	1	0
Secretariado Ejecutivo del Sistema Estatal de Seguridad Pública	0	0	0
Defensoría Pública del Estado de Oaxaca	2	1	1
<b>Sector Público Descentralizado</b>	<b>313</b>	<b>97</b>	<b>216</b>
Caminos y Aeropistas de Oaxaca	16	6	10

(Continúa)

**Personal capacitado por dependencias y entidades en el Gobierno del Estado de Oaxaca  
2019 y 2020**

Cuadro 2.1.2

Instituciones	Personal Capacitado		
	Total	Hombres	Mujeres
Casa de la Cultura Oaxaqueña	2	0	2
Instituto de Cultura Física y Deporte de Oaxaca	7	0	7
Comisión Estatal de Vivienda	66	19	47
Comisión Estatal Forestal	2	1	1
Comisión Estatal de Agua	28	16	12
Comisión para la Regularización de la Tenencia de la Tierra Urbana del Estado de Oaxaca	2	1	1
Consejo Estatal para la Prevención y Control del Sida	17	4	13
Corporación Oaxaqueña de Radio y Televisión	8	3	5
Dirección General de Población	23	2	21
Dirección General del Registro Civil	6	1	5
Instituto de Capacitación y Productividad para el Trabajo del Estado de Oaxaca	6	2	4
Instituto del Patrimonio Cultural del Estado de Oaxaca	7	1	6
Instituto Oaxaqueño Constructor de la Infraestructura Física Educativa	4	4	0
Instituto de la Juventud del Estado de Oaxaca	7	2	5
Instituto Oaxaqueño de las Artesanías	10	4	6
Oficina de Pensiones del Estado de Oaxaca	42	12	30
Sistema para el Desarrollo Integral de la Familia	45	11	34
Centro de las Artes San Agustín	0	0	0
Fideicomiso de Fomento para el Estado de Oaxaca	12	6	6
Instituto Oaxaqueño del Emprendedor y de la Competitividad	3	2	1
<b>Instituciones Educativas</b>	<b>330</b>	<b>126</b>	<b>204</b>
Colegio de Bachilleres del Estado de Oaxaca	9	1	8
Colegio de Estudios Científicos y Tecnológicos del Estado de Oaxaca	1	1	0
Colegio Superior para la Educación Integral Intercultural de Oaxaca	1	1	0
Comisión Estatal para la Planeación de la Educación Superior en el Estado de Oaxaca	1	1	0
Consejo Oaxaqueño de Ciencia, Tecnología e Innovación	4	2	2
Instituto Estatal de Educación para Adultos	4	0	4
Instituto de Estudios de Bachillerato del Estado de Oaxaca	16	1	15
Instituto Tecnológico de Estudios Superiores de Teposcolula	112	74	38
Universidad de Chalcatongo	1	0	1
Universidad de la Cañada	4	0	4
Universidad de la Costa	12	6	6
Universidad de la Sierra Juárez	83	21	62
Universidad de la Sierra Sur	71	13	58
Universidad del Istmo	1	0	1

(Continúa)

**Personal capacitado por dependencias y entidades en el Gobierno del Estado de Oaxaca  
2019 y 2020**

Cuadro 2.1.2

Instituciones	Personal Capacitado		
	Total	Hombres	Mujeres
Universidad del Mar	1	0	1
Universidad del Papaloapan	1	0	1
Universidad Tecnológica de la Mixteca	8	5	3
Universidad Tecnológica de la Sierra Sur de Oaxaca	0	0	0
<b>Otros</b>	<b>521</b>	<b>140</b>	<b>381</b>
<b>Estimado 2020</b>			
<b>Total</b>	<b>466</b>	<b>168</b>	<b>298</b>
<b>Sector Público Central</b>	<b>222</b>	<b>90</b>	<b>132</b>
Gubernatura	15	5	10
Secretaría General de Gobierno	18	7	11
Fiscalía General del Estado de Oaxaca	9	1	8
Secretaría de Seguridad Pública	0	0	NA
Secretaría de las Infraestructuras y el Ordenamiento Territorial Sustentable	1	0	1
Instituto Catastral del Estado de Oaxaca	3	2	1
Junta de Arbitraje para los Empleados al Servicio de los Poderes del Estado	0	0	0
Junta de Conciliación y Arbitraje del Estado	0	0	0
Servicios de Salud de Oaxaca	0	0	0
Secretaría de Turismo	7	3	4
Secretaría de Economía	13	6	7
Secretaría del Medio Ambiente, Energías y Desarrollo Sustentable	0	0	0
Secretaría de las Mujeres de Oaxaca	5	2	3
Secretaría de las Culturas y Artes de Oaxaca	7	3	4
Secretaría de Bienestar del Estado de Oaxaca	9	4	5
Secretaría de Pueblos Indígenas y Afromexicano	6	3	3
Secretaría de Desarrollo Agropecuario, Pesca y Acuicultura	2	2	0
Secretaría de Finanzas	1	0	1
Secretaría de Administración	96	42	54
Secretaría de la Contraloría y Transparencia Gubernamental	0	0	0
Jefatura de la Gubernatura	1	1	0
Coordinación General de Educación Media Superior, Superior, Ciencia y Tecnología	0	0	0
Coordinación General de Comunicación Social y Vocería del GOB	8	2	6
Secretaría de Movilidad	0	0	0
Coordinación para la Atención de los Derechos Humanos	6	2	4
Coordinación General del COPLADE	0	0	0
Instituto Oaxaqueño de Atención al Migrante	0	0	0

(Continúa)

**Personal capacitado por dependencias y entidades en el Gobierno del Estado de Oaxaca  
2019 y 2020**

Cuadro 2.1.2

Instituciones	Personal Capacitado		
	Total	Hombres	Mujeres
Servicios de Agua Potable y Alcantarillado de Oaxaca	0	0	0
Fideicomiso para el Desarrollo Logístico del Estado de Oaxaca	0	0	0
Secretariado Ejecutivo del Sistema Estatal de Seguridad Pública	15	5	10
Defensoría Pública del Estado de Oaxaca	0	0	0
<b>Sector Público Descentralizado</b>	<b>82</b>	<b>29</b>	<b>53</b>
Caminos y Aeropistas de Oaxaca	9	3	6
Casa de la Cultura Oaxaqueña	0	0	0
Instituto de Cultura Física y Deporte de Oaxaca	1	1	0
Comisión Estatal de Vivienda	5	3	2
Comisión Estatal Forestal	0	0	0
Comisión Estatal de Agua	6	3	3
Comisión para la Regularización de la Tenencia de la Tierra Urbana del Estado de Oaxaca	0	0	0
Consejo Estatal para la Prevención y Control del Sida	0	0	0
Corporación Oaxaqueña de Radio y Televisión	0	0	0
Dirección General de Población	4	1	3
Dirección General del Registro Civil	7	3	4
Instituto de Capacitación y Productividad para el Trabajo del Estado de Oaxaca	0	0	0
Instituto del Patrimonio Cultural del Estado de Oaxaca	0	0	0
Instituto Oaxaqueño Constructor de la Infraestructura Física Educativa	1	1	0
Instituto de la Juventud del Estado de Oaxaca	0	0	0
Instituto Oaxaqueño de las Artesanías	0	0	0
Oficina de Pensiones del Estado de Oaxaca	15	3	12
Sistema para el Desarrollo Integral de la Familia	23	5	18
Centro de las Artes San Agustín	5	3	2
Fideicomiso de Fomento para el Estado de Oaxaca	5	3	2
Instituto Oaxaqueño del Emprendedor y de la Competitividad	1	0	1
<b>Instituciones Educativas</b>	<b>79</b>	<b>34</b>	<b>45</b>
Colegio de Bachilleres del Estado de Oaxaca	3	1	2
Colegio de Estudios Científicos y Tecnológicos del Estado de Oaxaca	1	1	0
Colegio Superior para la Educación Integral Intercultural de Oaxaca	1	0	1
Comisión Estatal para la Planeación de la Educación Superior en el Estado de Oaxaca	1	0	1
Consejo Oaxaqueño de Ciencia, Tecnología e Innovación	0	0	0
Instituto Estatal de Educación para Adultos	0	0	0
Instituto de Estudios de Bachillerato del Estado de Oaxaca	2	1	1

(Continúa)

**Personal capacitado por dependencias y entidades en el Gobierno del Estado de Oaxaca  
2019 y 2020**

Cuadro 2.1.2

Instituciones	Personal Capacitado		
	Total	Hombres	Mujeres
Instituto Tecnológico de Estudios Superiores de Teposcolula	18	8	10
Universidad de Chalcatongo	1	0	1
Universidad de la Cañada	1	0	1
Universidad de la Costa	1	1	0
Universidad de la Sierra Juárez	36	16	20
Universidad de la Sierra Sur	1	0	1
Universidad del Istmo	1	1	0
Universidad del Mar	1	1	0
Universidad del Papaloapan	1	0	1
Universidad Tecnológica de la Mixteca	7	3	4
Universidad Tecnológica de la Sierra Sur de Oaxaca	3	1	2
<b>Otros</b>	<b>83</b>	<b>15</b>	<b>68</b>

Total 2019: Cifras del 1 de enero al 31 de diciembre de 2019.

Preliminar 2020: Cifras del 1 de enero al 30 de septiembre de 2020.

Estimado 2020: Cifras del 1 de octubre al 31 de diciembre de 2020.

Fuente: Secretaría de Administración. Subsecretaría de Desarrollo, Control de la Gestión Pública y Recursos Humanos. Unidad de Desarrollo Profesional.



Personal ocupado por dependencias y entidades en el Gobierno del Estado de Oaxaca según categoría

Cuadro 2.1.3

2019 y 2020

(1a.parte)

Instituciones	Total	Hombres	Mujeres	Mandos Superiores y Mandos Medios		
				Subtotal	Hombres	Mujeres
<b>Total 2019</b>	<b>39,770</b>	<b>21,989</b>	<b>17,781</b>	<b>2,927</b>	<b>1,713</b>	<b>1,214</b>
<b>Total</b>	<b>39,770</b>	<b>21,989</b>	<b>17,781</b>	<b>2,927</b>	<b>1,713</b>	<b>1,214</b>
<b>Sector Público Central</b>	<b>26,492</b>	<b>15,995</b>	<b>10,497</b>	<b>1,894</b>	<b>1,189</b>	<b>705</b>
Gubernatura	400	201	199	45	33	12
Secretaría General de Gobierno	1,285	617	668	149	107	42
Fiscalía General del Estado	2,746	1,729	1,017	192	116	76
Secretaría de Seguridad Pública	8,696	6,626	2,070	307	199	108
Secretaría de las Infraestructuras y el Ordenamiento Territorial	965	532	433	54	43	11
Secretaría de Turismo	348	140	208	33	14	19
Secretaría de Economía	705	306	399	60	31	29
Secretaría del Medio Ambiente, Energías, y Desarrollo Sustentable	124	64	60	36	30	6
Secretaría de las Mujeres de Oaxaca	64	17	47	26	5	21
Secretaría de las Culturas y Artes de Oaxaca	711	412	299	30	20	10
Secretaría de Desarrollo Social y Humano	268	130	138	55	30	25
Secretaría de Pueblos Indígenas y Afromexicano	116	53	63	30	18	12
Secretaría de Desarrollo Agropecuario, Pesca y Acuicultura	1,045	650	395	42	32	10
Secretaría de Finanzas	1,984	975	1,009	208	134	74
Secretaría de Administración	2,627	1,304	1,323	115	78	37
Secretaría de la Contraloría y Transparencia Gubernamental	444	197	247	87	50	37
Jefatura de la Gubernatura	76	43	33	28	18	10
Consejería Jurídica del Gobierno del Estado	1,429	665	764	56	40	16
Coordinación General de Educación Media Superior, Superior, Ciencia y Tecnología	133	68	65	22	18	4
Coordinación General de Enlace Federal y Relaciones Internacionales	26	15	11	9	6	3
Coordinación General de Comunicación Social y Vocería del Gobierno del Estado	145	76	69	22	13	9
Secretaría de Movilidad	550	261	289	39	29	10
Coordinación para la Atención de los Derechos Humanos	24	11	13	12	6	6
Coordinación General del COPLADE	477	245	232	66	48	18
Instituto Oaxaqueño de Atención al Migrante	46	21	25	8	4	4
Servicios de Agua Potable y Alcantarillado de Oaxaca	615	438	177	23	19	4
Fideicomiso para el Desarrollo Logístico del Estado de Oaxaca	24	17	7	16	11	5
Secretariado Ejecutivo del Sistema Estatal de Seguridad Pública	121	33	88	110	29	81
Defensoría Pública del Estado de Oaxaca	298	149	149	14	8	6
<b>Sector Público Descentralizado</b>	<b>3,653</b>	<b>1,847</b>	<b>1,806</b>	<b>559</b>	<b>346</b>	<b>213</b>
Caminos y Aeropistas de Oaxaca	732	484	248	62	40	22
Casa de la Cultura Oaxaqueña	79	43	36	4	1	3

(Continúa)

## Personal ocupado por dependencias y entidades en el Gobierno del Estado de Oaxaca según categoría

Cuadro 2.1.3

2019 y 2020

(1a.parte)

Instituciones	Total	Hombres	Mujeres	Mandos Superiores y Mandos Medios		
				Subtotal	Hombres	Mujeres
Comisión Estatal de Cultura Física y Deporte	122	77	45	13	7	6
Comisión Estatal de Vivienda	295	152	143	26	18	8
Comisión Estatal Forestal	22	8	14	7	5	2
Coordinación General de Atención Regional	48	37	11	48	37	11
Coordinación General de Unidades y Caravanas Móviles de Servicios Gratuitos	5	3	2	5	3	2
Comisión Estatal del Agua	435	241	194	33	24	9
Comisión para la Regularización de la Tenencia de la Tierra Urbana del Estado	22	9	13	9	3	6
Consejo Estatal de Prevención y Control del SIDA	26	7	19	6	2	4
Corporación Oaxaqueña de Radio y Televisión	66	40	26	22	16	6
Dirección General del Instituto de la Función Registral del Estado de Oaxaca	49	30	19	35	22	13
Dirección General de Población	21	7	14	8	5	3
Hospital de la Niñez Oaxaqueña	25	11	14	15	7	8
Instituto de Capacitación y Productividad para el Trabajo del Estado de Oaxaca	106	56	50	26	16	10
Instituto del Patrimonio Cultural del Estado de Oaxaca	37	26	11	20	16	4
Instituto Oaxaqueño Constructor de Infraestructura Física Educativa	107	69	38	24	19	5
Instituto de la Juventud del Estado de Oaxaca	77	37	40	10	4	6
Instituto Oaxaqueño de las Artesanías	33	15	18	9	4	5
Oficina de Pensiones del Estado de Oaxaca	115	52	63	12	8	4
Fideicomiso de Fomento del Estado de Oaxaca	18	10	8	13	7	6
Sistema para el Desarrollo Integral de la Familia del Estado de Oaxaca	1,128	385	743	106	56	50
Centro de las Artes de San Agustín	11	9	2	11	9	2
Oficina de Convenciones y Visitantes de Oaxaca	12	6	6	12	6	6
Instituto Oaxaqueño del Emprendedor y la Competitividad	30	14	16	12	5	7
Sistema Estatal de Combate a la Corrupción	32	19	13	11	6	5
<b>Instituciones Educativas</b>	<b>9,625</b>	<b>4,147</b>	<b>5,478</b>	<b>474</b>	<b>178</b>	<b>296</b>
Colegio de Bachilleres del Estado de Oaxaca	2,740	1,190	1,550	147	52	95
Colegio de Estudios Científicos y Tecnológicos del Estado de Oaxaca	1,908	840	1,068	20	11	9
Colegio Superior para la Educación Integral Intercultural de Oaxaca	619	264	355	75	23	52
Comisión Estatal para la Planeación y Programación de la Educación Media Superior del Estado de Oaxaca	5	3	2	0	0	0
Comisión Estatal para la Planeación de la Educación Superior en el Estado de Oaxaca	12	7	5	0	0	0

(Continúa)

**Personal ocupado por dependencias y entidades en el Gobierno del Estado de Oaxaca según categoría  
2019 y 2020**

Cuadro 2.1.3  
(1a.parte)

Instituciones	Total	Hombres	Mujeres	Mandos Superiores y Mandos Medios		
				Subtotal	Hombres	Mujeres
Consejo Oaxaqueño de Ciencia, Tecnología e Innovación	15	7	8	10	3	7
Instituto Tecnológico Superior de San Miguel El Grande	107	54	53	16	3	13
Instituto de Estudios de Bachillerato del Estado de Oaxaca	1,175	468	707	17	6	11
Instituto Tecnológico de Estudios Superiores de Teposcolula	118	55	63	17	4	13
Telebachillerato Comunitario del Estado de Oaxaca	303	151	152	6	3	3
Universidad de Chalcatongo	46	21	25	7	3	4
Universidad de la Cañada	96	44	52	11	6	5
Universidad de la Costa	48	25	23	7	2	5
Universidad de la Sierra Juárez	107	41	66	11	6	5
Universidad de la Sierra Sur	318	160	158	13	6	7
Universidad del Istmo	274	109	165	16	9	7
Universidad del Mar	621	242	379	27	12	15
Universidad del Papaloapan	333	125	208	18	3	15
Universidad Tecnológica de la Mixteca	492	203	289	18	10	8
Universidad Tecnológica de los Valles Centrales de Oaxaca	143	70	73	16	7	9
Nova Universitas	103	49	54	12	5	7
Universidad Tecnológica de la Sierra Sur de Oaxaca	42	19	23	10	4	6
<b>Total</b>	<b>39,857</b>	<b>22,081</b>	<b>17,776</b>	<b>2,933</b>	<b>1,717</b>	<b>1,216</b>
<b>Sector Público Central</b>	<b>26,467</b>	<b>15,879</b>	<b>10,588</b>	<b>1,881</b>	<b>1,157</b>	<b>724</b>
Gubernatura	400	199	201	46	34	12
Secretaría General de Gobierno	1,284	615	669	150	110	40
Fiscalía General del Estado	2,709	1,687	1,022	190	113	77
Secretaría de Seguridad Pública	8,725	6,588	2,137	306	201	105
Secretaría de las Infraestructuras y el Ordenamiento Territorial	965	527	438	53	40	13
Secretaría de Turismo	349	139	210	33	14	19
Secretaría de Economía	703	306	397	59	30	29
Secretaría del Medio Ambiente, Energías, y Desarrollo Sustentable	123	60	63	34	27	7
Secretaría de las Mujeres de Oaxaca	62	17	45	24	5	19
Secretaría de las Culturas y Artes de Oaxaca	708	413	295	30	18	12
Secretaría de Bienestar del Estado de Oaxaca	267	130	137	55	31	24
Secretaría de Pueblos Indígenas y Afromexicano	114	51	63	27	14	13
Secretaría de Desarrollo Agropecuario, Pesca y Acuicultura	1,048	643	405	41	31	10
Secretaría de Finanzas	1,980	972	1,008	206	130	76
Secretaría de Administración	2,643	1,305	1,338	114	76	38
Secretaría de la Contraloría y Transparencia Gubernamental	439	191	248	87	48	39

(Continúa)

## Personal ocupado por dependencias y entidades en el Gobierno del Estado de Oaxaca según categoría

Cuadro 2.1.3

2019 y 2020

(1a.parte)

Instituciones	Total	Hombres	Mujeres	Mandos Superiores y Mandos Medios		
				Subtotal	Hombres	Mujeres
Jefatura de la Gobernatura	79	40	39	28	13	15
Consejería Jurídica del Gobierno del Estado	1,432	666	766	56	40	16
Coordinación General de Educación Media Superior, Superior, Ciencia y Tecnología	131	68	63	22	16	6
Coordinación General de Comunicación Social y Vocería del Gobierno del Estado	141	75	66	22	12	10
Secretaría de Movilidad	547	265	282	39	27	12
Coordinación para la Atención de los Derechos Humanos	24	11	13	12	6	6
Coordinación General del COPLADE	478	244	234	66	46	20
Instituto Oaxaqueño de Atención al Migrante	46	22	24	8	5	3
Servicios de Agua Potable y Alcantarillado de Oaxaca	618	440	178	23	19	4
Fideicomiso para el Desarrollo Logístico del Estado de Oaxaca	24	18	6	16	11	5
Secretariado Ejecutivo del Sistema Estatal de Seguridad Pública	130	37	93	120	33	87
Defensoría Pública del Estado de Oaxaca	298	150	148	14	7	7
<b>Sector Público Descentralizado</b>	<b>4,042</b>	<b>2,176</b>	<b>1,866</b>	<b>579</b>	<b>376</b>	<b>203</b>
Caminos y Aeropistas de Oaxaca	736	540	196	63	46	17
Casa de la Cultura Oaxaqueña	79	45	34	4	2	2
Comisión Estatal de Vivienda	293	155	138	26	19	7
Comisión Estatal Forestal	22	8	14	7	5	2
Coordinación General de Atención Regional	47	36	11	47	36	11
Coordinación General de Enlace Federal	12	7	5	6	3	3
Coordinación General de Relaciones Internacionales	12	8	4	6	4	2
Coordinación General de Unidades y Caravanas Móviles de Servicios Gratuitos	4	2	2	4	2	2
Comisión Estatal del Agua	800	503	297	43	33	10
Comisión para la Regularización de la Tenencia de la Tierra Urbana del Estado	22	11	11	9	4	5
Consejo Estatal de Prevención y Control del SIDA	25	7	18	6	2	4
Corporación Oaxaqueña de Radio y Televisión	63	37	26	20	14	6
Dirección General del Instituto de la Función Registral del Estado de Oaxaca	49	27	22	35	20	15
Dirección General de Población	22	8	14	8	5	3
Hospital de la Niñez Oaxaqueña	24	10	14	13	6	7
Instituto de Capacitación y Productividad para el Trabajo del Estado de Oaxaca	107	57	50	26	20	6
Instituto de Cultura Física y Deporte	121	77	44	13	7	6
Instituto del Patrimonio Cultural del Estado de Oaxaca	37	27	10	20	17	3

(Continúa)

Personal ocupado por dependencias y entidades en el Gobierno del Estado de Oaxaca según categoría

Cuadro 2.1.3

2019 y 2020

(1a.parte)

Instituciones	Total	Hombres	Mujeres	Mandos Superiores y Mandos Medios		
				Subtotal	Hombres	Mujeres
Instituto Oaxaqueño Constructor de Infraestructura Física Educativa	108	69	39	25	21	4
Instituto de la Juventud del Estado de Oaxaca	77	36	41	10	4	6
Instituto Oaxaqueño de las Artesanías	33	14	19	9	3	6
Oficina de Pensiones del Estado de Oaxaca	115	52	63	12	8	4
Fideicomiso de Fomento del Estado de Oaxaca	19	10	9	14	8	6
Sistema para el Desarrollo Integral de la Familia del Estado de Oaxaca	1,128	381	747	104	55	49
Centro de las Artes de San Agustín	11	10	1	11	10	1
Oficina de Convenciones y Visitantes de Oaxaca	15	7	8	15	7	8
Instituto Oaxaqueño del Emprendedor y la Competitividad	30	14	16	12	7	5
Sistema Estatal de Combate a la Corrupción	31	18	13	11	8	3
<b>Instituciones Educativas</b>	<b>9,348</b>	<b>4,026</b>	<b>5,322</b>	<b>473</b>	<b>184</b>	<b>289</b>
Colegio de Bachilleres del Estado de Oaxaca	2,724	1,193	1,531	146	55	91
Colegio de Estudios Científicos y Tecnológicos del Estado de Oaxaca	1,665	721	944	18	10	8
Colegio Superior para la Educación Integral Intercultural de Oaxaca	621	263	358	76	22	54
Comisión Estatal para la Planeación y Programación de la Educación Media Superior del Estado de Oaxaca	5	3	2	0	0	0
Comisión Estatal para la Planeación de la Educación Superior en el Estado de Oaxaca	12	7	5	0	0	0
Consejo Oaxaqueño de Ciencia, Tecnología e Innovación	15	6	9	10	2	8
Instituto Tecnológico Superior de San Miguel El Grande	101	48	53	16	4	12
Instituto de Estudios de Bachillerato del Estado de Oaxaca	1,173	470	703	17	8	9
Instituto Tecnológico de Estudios Superiores de Teposcolula	116	50	66	17	5	12
Telebachillerato Comunitario del Estado de Oaxaca	303	150	153	6	4	2
Universidad de Chalcatongo	44	18	26	7	3	4
Universidad de la Cañada	96	44	52	11	6	5
Universidad de la Costa	48	25	23	7	2	5
Universidad de la Sierra Juárez	107	41	66	11	6	5
Universidad de la Sierra Sur	318	162	156	13	6	7
Universidad del Istmo	274	107	167	17	9	8
Universidad del Mar	611	240	371	28	12	16
Universidad del Papaloapan	335	126	209	18	3	15
Universidad Tecnológica de la Mixteca	493	206	287	18	11	7
Universidad Tecnológica de los Valles Centrales de Oaxaca	144	75	69	16	7	9
Nova Universitas	100	50	50	12	6	6
Universidad Tecnológica de la Sierra Sur de Oaxaca	43	21	22	9	3	6

(Continúa)

## Personal ocupado por dependencias y entidades en el Gobierno del Estado de Oaxaca según categoría

Cuadro 2.1.3

2019 y 2020

(1a.parte)

Instituciones	Total	Hombres	Mujeres	Mandos Superiores y Mandos Medios		
				Subtotal	Hombres	Mujeres
<b>Total</b>	<b>40,142</b>	<b>22,177</b>	<b>17,965</b>	<b>2,951</b>	<b>1,718</b>	<b>1,233</b>
<b>Sector Público Central</b>	<b>26,471</b>	<b>15,852</b>	<b>10,619</b>	<b>1,894</b>	<b>1,162</b>	<b>732</b>
Gubernatura	402	200	202	46	34	12
Secretaría General de Gobierno	1,285	616	669	150	112	38
Fiscalía General del Estado	2,723	1,688	1,035	193	115	78
Secretaría de Seguridad Pública	8,715	6,565	2,150	309	203	106
Secretaría de las Infraestructuras y el Ordenamiento Territorial	963	525	438	51	38	13
Secretaría de Turismo	349	139	210	33	14	19
Secretaría de Economía	704	306	398	59	30	29
Secretaría del Medio Ambiente, Energías, y Desarrollo Sustentable	125	62	63	36	29	7
Secretaría de las Mujeres de Oaxaca	63	16	47	26	5	21
Secretaría de las Culturas y Artes de Oaxaca	706	411	295	29	17	12
Secretaría de Bienestar del Estado de Oaxaca	266	128	138	55	31	24
Secretaría de Pueblos Indígenas y Afromexicano	117	54	63	30	17	13
Secretaría de Desarrollo Agropecuario, Pesca y Acuicultura	1,054	645	409	42	28	14
Secretaría de Finanzas	1,980	969	1,011	208	130	78
Secretaría de Administración	2,637	1,301	1,336	113	77	36
Secretaría de la Contraloría y Transparencia Gubernamental	439	190	249	87	48	39
Jefatura de la Gubernatura	81	41	40	30	14	16
Consejería Jurídica del Gobierno del Estado	1,431	668	763	56	40	16
Coordinación General de Educación Media Superior, Superior, Ciencia y Tecnología	131	69	62	22	16	6
Coordinación General de Comunicación Social y Vocería del Gobierno del Estado	141	75	66	22	12	10
Secretaría de Movilidad	547	264	283	39	26	13
Coordinación para la Atención de los Derechos Humanos	24	10	14	12	5	7
Coordinación General del COPLADE	477	243	234	66	46	20
Instituto Oaxaqueño de Atención al Migrante	46	22	24	8	5	3
Servicios de Agua Potable y Alcantarillado de Oaxaca	616	440	176	23	19	4
Fideicomiso para el Desarrollo Logístico del Estado de Oaxaca	23	17	6	15	10	5
Secretariado Ejecutivo del Sistema Estatal de Seguridad Pública	130	38	92	120	34	86
Defensoría Pública del Estado de Oaxaca	296	150	146	14	7	7
<b>Sector Público Descentralizado</b>	<b>4,046</b>	<b>2,178</b>	<b>1,868</b>	<b>583</b>	<b>378</b>	<b>205</b>
Caminos y Aeropistas de Oaxaca	736	540	196	63	46	17
Casa de la Cultura Oaxaqueña	79	45	34	4	2	2

(Continúa)

**Personal ocupado por dependencias y entidades en el Gobierno del Estado de Oaxaca según categoría**

Cuadro 2.1.3

2019 y 2020

(1a.parte)

Instituciones	Total	Hombres	Mujeres	Mandos Superiores y Mandos Medios		
				Subtotal	Hombres	Mujeres
Comisión Estatal de Vivienda	293	155	138	26	19	7
Comisión Estatal Forestal	22	8	14	7	5	2
Coordinación General de Atención Regional	47	36	11	47	36	11
Coordinación General de Enlace Federal	12	7	5	6	3	3
Coordinación General de Relaciones Internacionales	12	8	4	6	4	2
Coordinación General de Unidades y Caravanas Móviles de Servicios	4	2	2	4	2	2
Comisión Estatal del Agua	800	503	297	43	33	10
Comisión para la Regularización de la Tenencia de la Tierra Urbana del Estado	22	11	11	9	4	5
Consejo Estatal de Prevención y Control del SIDA	25	7	18	6	2	4
Corporación Oaxaqueña de Radio y Televisión	63	37	26	20	14	6
Dirección General del Instituto de la Función Registral del Estado de Oaxaca	49	27	22	35	20	15
Dirección General de Población	22	8	14	8	5	3
Hospital de la Niñez Oaxaqueña	24	10	14	13	6	7
Instituto de Capacitación y Productividad para el Trabajo del Estado de Oaxaca	107	57	50	26	20	6
Instituto de Cultura Física y Deporte	121	77	44	13	7	6
Instituto del Patrimonio Cultural del Estado de Oaxaca	37	27	10	20	17	3
Instituto Oaxaqueño Constructor de Infraestructura Física Educativa	108	69	39	25	21	4
Instituto de la Juventud del Estado de Oaxaca	77	36	41	10	4	6
Instituto Oaxaqueño de las Artesanías	33	14	19	9	3	6
Oficina de Pensiones del Estado de Oaxaca	115	52	63	12	8	4
Fideicomiso de Fomento del Estado de Oaxaca	19	10	9	14	8	6
Sistema para el Desarrollo Integral de la Familia del Estado de Oaxaca	1,128	381	747	104	55	49
Centro de las Artes de San Agustín	11	10	1	11	10	1
Oficina de Convenciones y Visitantes de Oaxaca	15	7	8	15	7	8
Instituto Oaxaqueño del Emprendedor y la Competitividad	30	14	16	12	7	5
Sistema de Transporte Colectivo Metropolitano Citybus Oaxaca	4	2	2	4	2	2
Sistema Estatal de Combate a la Corrupción	31	18	13	11	8	3
<b>Instituciones Educativas</b>	<b>9,625</b>	<b>4,147</b>	<b>5,478</b>	<b>474</b>	<b>178</b>	<b>296</b>
Colegio de Bachilleres del Estado de Oaxaca	2,740	1,190	1,550	147	52	95
Colegio de Estudios Científicos y Tecnológicos del Estado de Oaxaca	1,908	840	1,068	20	11	9
Colegio Superior para la Educación Integral Intercultural de Oaxaca	619	264	355	75	23	52
Comisión Estatal para la Planeación y Programación de la Educación Media Superior del Estado de Oaxaca	5	3	2	0	0	0
Comisión Estatal para la Planeación de la Educación Superior en el Estado de Oaxaca	12	7	5	0	0	0

(Continúa)

## Personal ocupado por dependencias y entidades en el Gobierno del Estado de Oaxaca según categoría

Cuadro 2.1.3

2019 y 2020

(1a.parte)

Instituciones	Total	Hombres	Mujeres	Mandos Superiores y Mandos Medios		
				Subtotal	Hombres	Mujeres
Consejo Oaxaqueño de Ciencia, Tecnología e Innovación	15	7	8	10	3	7
Instituto Tecnológico Superior de San Miguel El Grande	107	54	53	16	3	13
Instituto de Estudios de Bachillerato del Estado de Oaxaca	1,175	468	707	17	6	11
Instituto Tecnológico de Estudios Superiores de Teposcolula	118	55	63	17	4	13
Telebachillerato Comunitario del Estado de Oaxaca	303	151	152	6	3	3
Universidad de Chalcatongo	46	21	25	7	3	4
Universidad de la Cañada	96	44	52	11	6	5
Universidad de la Costa	48	25	23	7	2	5
Universidad de la Sierra Juárez	107	41	66	11	6	5
Universidad de la Sierra Sur	318	160	158	13	6	7
Universidad del Istmo	274	109	165	16	9	7
Universidad del Mar	621	242	379	27	12	15
Universidad del Papaloapan	333	125	208	18	3	15
Universidad Tecnológica de la Mixteca	492	203	289	18	10	8
Universidad Tecnológica de los Valles Centrales de Oaxaca	143	70	73	16	7	9
Nova Universitas	103	49	54	12	5	7
Universidad Tecnológica de la Sierra Sur de Oaxaca	42	19	23	10	4	6



**Personal ocupado por dependencias y entidades en el Gobierno del Estado de Oaxaca según categoría  
2019 y 2020**

Cuadro 2.1.3  
(2a.parte y última)

Instituciones	Personal Técnico y Apoyo Secretarial			Otros		
	Subtotal	Hombres	Mujeres	Subtotal	Hombres	Mujeres
<b>Total 2019</b>						
<b>Total</b>	<b>9,151</b>	<b>3,969</b>	<b>5,182</b>	<b>27,692</b>	<b>16,307</b>	<b>11,385</b>
<b>Sector Público Central</b>	<b>0</b>	<b>0</b>	<b>0</b>	<b>24,598</b>	<b>14,806</b>	<b>9,792</b>
Gubernatura	0	0	0	355	168	187
Secretaría General de Gobierno	0	0	0	1,136	510	626
Fiscalía General del Estado	0	0	0	2,554	1,613	941
Secretaría de Seguridad Pública	0	0	0	8,389	6,427	1,962
Secretaría de las Infraestructuras y el Ordenamiento Territorial	0	0	0	911	489	422
Secretaría de Turismo	0	0	0	315	126	189
Secretaría de Economía	0	0	0	645	275	370
Secretaría del Medio Ambiente, Energías, y Desarrollo Sustentable	0	0	0	88	34	54
Secretaría de las Mujeres de Oaxaca	0	0	0	38	12	26
Secretaría de las Culturas y Artes de Oaxaca	0	0	0	681	392	289
Secretaría de Desarrollo Social y Humano	0	0	0	213	100	113
Secretaría de Pueblos Indígenas y Afromexicano	0	0	0	86	35	51
Secretaría de Desarrollo Agropecuario, Pesca y Acuicultura	0	0	0	1,003	618	385
Secretaría de Finanzas	0	0	0	1,776	841	935
Secretaría de Administración	0	0	0	2,512	1,226	1,286
Secretaría de la Contraloría y Transparencia Gubernamental	0	0	0	357	147	210
Jefatura de la Gubernatura	0	0	0	48	25	23
Consejería Jurídica del Gobierno del Estado	0	0	0	1,373	625	748
Coordinación General de Educación Media Superior, Superior, Ciencia y Tecnología	0	0	0	111	50	61
Coordinación General de Enlace Federal y Relaciones Internacionales	0	0	0	17	9	8
Coordinación General de Comunicación Social y Vocería del Gobierno del Estado	0	0	0	123	63	60
Secretaría de Movilidad	0	0	0	511	232	279
Coordinación para la Atención de los Derechos Humanos	0	0	0	12	5	7
Coordinación General del COPLADE	0	0	0	411	197	214
Instituto Oaxaqueño de Atención al Migrante	0	0	0	38	17	21
Servicios de Agua Potable y Alcantarillado de Oaxaca	0	0	0	592	419	173
Fideicomiso para el Desarrollo Logístico del Estado de Oaxaca	0	0	0	8	6	2
Secretariado Ejecutivo del Sistema Estatal de Seguridad Pública	0	0	0	11	4	7
Defensoría Pública del Estado de Oaxaca	0	0	0	284	141	143
<b>Sector Público Descentralizado</b>	<b>0</b>	<b>0</b>	<b>0</b>	<b>3,094</b>	<b>1,501</b>	<b>1,593</b>
Caminos y Aeropistas de Oaxaca	0	0	0	670	444	226
Casa de la Cultura Oaxaqueña	0	0	0	75	42	33

(Continúa)

## Personal ocupado por dependencias y entidades en el Gobierno del Estado de Oaxaca según categoría

Cuadro 2.1.3

2019 y 2020

(2a.parte y última)

Instituciones	Personal Técnico y Apoyo Secretarial			Otros		
	Subtotal	Hombres	Mujeres	Subtotal	Hombres	Mujeres
Comisión Estatal de Cultura Física y Deporte	0	0	0	109	70	39
Comisión Estatal de Vivienda	0	0	0	269	134	135
Comisión Estatal Forestal	0	0	0	15	3	12
Coordinación General de Atención Regional	0	0	0	0	0	0
Coordinación General de Unidades y Caravanas Móviles de Servicios Gratuitos	0	0	0	0	0	0
Comisión Estatal del Agua	0	0	0	402	217	185
Comisión para la Regularización de la Tenencia de la Tierra Urbana del Estado	0	0	0	13	6	7
Consejo Estatal de Prevención y Control del SIDA	0	0	0	20	5	15
Corporación Oaxaqueña de Radio y Televisión	0	0	0	44	24	20
Dirección General del Instituto de la Función Registral del Estado de Oaxaca	0	0	0	14	8	6
Dirección General de Población	0	0	0	13	2	11
Hospital de la Niñez Oaxaqueña	0	0	0	10	4	6
Instituto de Capacitación y Productividad para el Trabajo del Estado de Oaxaca	0	0	0	80	40	40
Instituto del Patrimonio Cultural del Estado de Oaxaca	0	0	0	17	10	7
Instituto Oaxaqueño Constructor de Infraestructura Física Educativa	0	0	0	83	50	33
Instituto de la Juventud del Estado de Oaxaca	0	0	0	67	33	34
Instituto Oaxaqueño de las Artesanías	0	0	0	24	11	13
Oficina de Pensiones del Estado de Oaxaca	0	0	0	103	44	59
Fondo para el Fomento Estatal de las Actividades Productivas de Oaxaca	0.00	0.00	0.00	0.00	0.00	0.00
Fideicomiso de Fomento del Estado de Oaxaca	0	0	0	5	3	2
Sistema para el Desarrollo Integral de la Familia del Estado de Oaxaca	0	0	0	1,022	329	693
Centro de las Artes de San Agustín	0	0	0	0	0	0
Oficina de Convenciones y Visitantes de Oaxaca	0	0	0	0	0	0
Instituto Oaxaqueño del Emprendedor y la Competitividad	0	0	0	18	9	9
Sistema Estatal de Combate a la Corrupción	0	0	0	21	13	8
<b>Instituciones Educativas</b>	<b>9,151</b>	<b>3,969</b>	<b>5,182</b>	<b>0</b>	<b>0</b>	<b>0</b>
Colegio de Bachilleres del Estado de Oaxaca	2,593	1,138	1,455	0	0	0
Colegio de Estudios Científicos y Tecnológicos del Estado de Oaxaca	1,888	829	1,059	0	0	0
Colegio Superior para la Educación Integral Intercultural de Oaxaca	544	241	303	0	0	0
Comisión Estatal para la Planeación y Programación de la Educación Media Superior del Estado de Oaxaca	5	3	2	0	0	0
Comisión Estatal para la Planeación de la Educación Superior en el Estado de Oaxaca	12	7	5	0	0	0

(Continúa)

**Personal ocupado por dependencias y entidades en el Gobierno del Estado de Oaxaca según categoría  
2019 y 2020**

Cuadro 2.1.3  
(2a.parte y última)

Instituciones	Personal Técnico y Apoyo Secretarial			Otros		
	Subtotal	Hombres	Mujeres	Subtotal	Hombres	Mujeres
Consejo Oaxaqueño de Ciencia, Tecnología e Innovación	5	4	1	0	0	0
Instituto Tecnológico Superior de San Miguel El Grande	91	51	40	0	0	0
Instituto de Estudios de Bachillerato del Estado de Oaxaca	1,158	462	696	0	0	0
Instituto Tecnológico de Estudios Superiores de Teposcolula	101	51	50	0	0	0
Telebachillerato Comunitario del Estado de Oaxaca	297	148	149	0	0	0
Universidad de Chalcatongo	39	18	21	0	0	0
Universidad de la Cañada	85	38	47	0	0	0
Universidad de la Costa	41	23	18	0	0	0
Universidad de la Sierra Juárez	96	35	61	0	0	0
Universidad de la Sierra Sur	305	154	151	0	0	0
Universidad del Istmo	258	100	158	0	0	0
Universidad del Mar	594	230	364	0	0	0
Universidad del Papaloapan	315	122	193	0	0	0
Universidad Tecnológica de la Mixteca	474	193	281	0	0	0
Universidad Tecnológica de los Valles Centrales de Oaxaca	127	63	64	0	0	0
Nova Universitas	91	44	47	0	0	0
Universidad Tecnológica de la Sierra Sur de Oaxaca	32	15	17	0	0	0
<b>Total</b>	<b>8,875</b>	<b>3,842</b>	<b>5,033</b>	<b>28,049</b>	<b>16,522</b>	<b>11,527</b>
<b>Sector Público Central</b>	<b>0</b>	<b>0</b>	<b>0</b>	<b>24,586</b>	<b>14,722</b>	<b>9,864</b>
Gubernatura	0	0	0	354	165	189
Secretaría General de Gobierno	0	0	0	1,134	505	629
Fiscalía General del Estado	0	0	0	2,519	1,574	945
Secretaría de Seguridad Pública	0	0	0	8,419	6,387	2,032
Secretaría de las Infraestructuras y el Ordenamiento Territorial	0	0	0	912	487	425
Secretaría de Turismo	0	0	0	316	125	191
Secretaría de Economía	0	0	0	644	276	368
Secretaría del Medio Ambiente, Energías, y Desarrollo Sustentable	0	0	0	89	33	56
Secretaría de las Mujeres de Oaxaca	0	0	0	38	12	26
Secretaría de las Culturas y Artes de Oaxaca	0	0	0	678	395	283
Secretaría de Bienestar del Estado de Oaxaca	0	0	0	212	99	113
Secretaría de Pueblos Indígenas y Afromexicano	0	0	0	87	37	50
Secretaría de Desarrollo Agropecuario, Pesca y Acuicultura	0	0	0	1,007	612	395
Secretaría de Finanzas	0	0	0	1,774	842	932
Secretaría de Administración	0	0	0	2,529	1,229	1,300
Secretaría de la Contraloría y Transparencia Gubernamental	0	0	0	352	143	209

(Continúa)

## Personal ocupado por dependencias y entidades en el Gobierno del Estado de Oaxaca según categoría

Cuadro 2.1.3

2019 y 2020

(2a.parte y última)

Instituciones	Personal Técnico y Apoyo Secretarial			Otros		
	Subtotal	Hombres	Mujeres	Subtotal	Hombres	Mujeres
Jefatura de la Gobernatura	0	0	0	51	27	24
Consejería Jurídica del Gobierno del Estado	0	0	0	1,376	626	750
Coordinación General de Educación Media Superior, Superior, Ciencia y Tecnología	0	0	0	109	52	57
Coordinación General de Comunicación Social y Vocería del Gobierno del Estado	0	0	0	119	63	56
Secretaría de Movilidad	0	0	0	508	238	270
Coordinación para la Atención de los Derechos Humanos	0	0	0	12	5	7
Coordinación General del COPLADE	0	0	0	412	198	214
Instituto Oaxaqueño de Atención al Migrante	0	0	0	38	17	21
Servicios de Agua Potable y Alcantarillado de Oaxaca	0	0	0	595	421	174
Fideicomiso para el Desarrollo Logístico del Estado de Oaxaca	0	0	0	8	7	1
Secretariado Ejecutivo del Sistema Estatal de Seguridad Pública	0	0	0	10	4	6
Defensoría Pública del Estado de Oaxaca	0	0	0	284	143	141
<b>Sector Público Descentralizado</b>	<b>0</b>	<b>0</b>	<b>0</b>	<b>3,463</b>	<b>1,800</b>	<b>1,663</b>
Caminos y Aeropistas de Oaxaca	0	0	0	673	494	179
Casa de la Cultura Oaxaqueña	0	0	0	75	43	32
Comisión Estatal de Vivienda	0	0	0	267	136	131
Comisión Estatal Forestal	0	0	0	15	3	12
Coordinación General de Atención Regional	0	0	0	0	0	0
Coordinación General de Enlace Federal	0	0	0	6	4	2
Coordinación General de Relaciones Internacionales	0	0	0	6	4	2
Coordinación General de Unidades y Caravanas Móviles de Servicios Gratuitos	0	0	0	0	0	0
Comisión Estatal del Agua	0	0	0	757	470	287
Comisión para la Regularización de la Tenencia de la Tierra Urbana del Estado	0	0	0	13	7	6
Consejo Estatal de Prevención y Control del SIDA	0	0	0	19	5	14
Corporación Oaxaqueña de Radio y Televisión	0	0	0	43	23	20
Dirección General del Instituto de la Función Registral del Estado de Oaxaca	0	0	0	14	7	7
Dirección General de Población	0	0	0	14	3	11
Hospital de la Niñez Oaxaqueña	0	0	0	11	4	7
Instituto de Capacitación y Productividad para el Trabajo del Estado de Oaxaca	0	0	0	81	37	44
Instituto de Cultura Física y Deporte	0	0	0	108	70	38
Instituto del Patrimonio Cultural del Estado de Oaxaca	0	0	0	17	10	7

(Continúa)

**Personal ocupado por dependencias y entidades en el Gobierno del Estado de Oaxaca según categoría  
2019 y 2020**

Cuadro 2.1.3  
(2a.parte y última)

Instituciones	Personal Técnico y Apoyo Secretarial			Otros		
	Subtotal	Hombres	Mujeres	Subtotal	Hombres	Mujeres
Instituto Oaxaqueño Constructor de Infraestructura Física Educativa	0	0	0	83	48	35
Instituto de la Juventud del Estado de Oaxaca	0	0	0	67	32	35
Instituto Oaxaqueño de las Artesanías	0	0	0	24	11	13
Oficina de Pensiones del Estado de Oaxaca	0	0	0	103	44	59
Fideicomiso de Fomento del Estado de Oaxaca	0	0	0	5	2	3
Sistema para el Desarrollo Integral de la Familia del Estado de Oaxaca	0	0	0	1,024	326	698
Centro de las Artes de San Agustín	0	0	0	0	0	0
Oficina de Convenciones y Visitantes de Oaxaca	0	0	0	0	0	0
Instituto Oaxaqueño del Emprendedor y la Competitividad	0	0	0	18	7	11
Sistema Estatal de Combate a la Corrupción	0	0	0	20	10	10
<b>Instituciones Educativas</b>	<b>8,875</b>	<b>3,842</b>	<b>5,033</b>	<b>0</b>	<b>0</b>	<b>0</b>
Colegio de Bachilleres del Estado de Oaxaca	2,578	1,138	1,440	0	0	0
Colegio de Estudios Científicos y Tecnológicos del Estado de Oaxaca	1,647	711	936	0	0	0
Colegio Superior para la Educación Integral Intercultural de Oaxaca	545	241	304	0	0	0
Comisión Estatal para la Planeación y Programación de la Educación Media Superior del Estado de Oaxaca	5	3	2	0	0	0
Comisión Estatal para la Planeación de la Educación Superior en el Estado de Oaxaca	12	7	5	0	0	0
Consejo Oaxaqueño de Ciencia, Tecnología e Innovación	5	4	1	0	0	0
Instituto Tecnológico Superior de San Miguel El Grande	85	44	41	0	0	0
Instituto de Estudios de Bachillerato del Estado de Oaxaca	1,156	462	694	0	0	0
Instituto Tecnológico de Estudios Superiores de Teposcolula	99	45	54	0	0	0
Telebachillerato Comunitario del Estado de Oaxaca	297	146	151	0	0	0
Universidad de Chalcatongo	37	15	22	0	0	0
Universidad de la Cañada	85	38	47	0	0	0
Universidad de la Costa	41	23	18	0	0	0
Universidad de la Sierra Juárez	96	35	61	0	0	0
Universidad de la Sierra Sur	305	156	149	0	0	0
Universidad del Istmo	257	98	159	0	0	0
Universidad del Mar	583	228	355	0	0	0
Universidad del Papaloapan	317	123	194	0	0	0
Universidad Tecnológica de la Mixteca	475	195	280	0	0	0
Universidad Tecnológica de los Valles Centrales de Oaxaca	128	68	60	0	0	0
Nova Universitas	88	44	44	0	0	0
Universidad Tecnológica de la Sierra Sur de Oaxaca	34	18	16	0	0	0

(Continúa)

## Personal ocupado por dependencias y entidades en el Gobierno del Estado de Oaxaca según categoría

Cuadro 2.1.3

2019 y 2020

(2a.parte y última)

Instituciones	Personal Técnico y Apoyo Secretarial			Otros		
	Subtotal	Hombres	Mujeres	Subtotal	Hombres	Mujeres
<b>Estimado 2020</b>						
<b>Total</b>	<b>9,151</b>	<b>3,969</b>	<b>5,182</b>	<b>28,040</b>	<b>16,490</b>	<b>11,550</b>
<b>Sector Público Central</b>	<b>0</b>	<b>0</b>	<b>0</b>	<b>24,577</b>	<b>14,690</b>	<b>9,887</b>
Gubernatura	0	0	0	356	166	190
Secretaría General de Gobierno	0	0	0	1,135	504	631
Fiscalía General del Estado	0	0	0	2,530	1,573	957
Secretaría de Seguridad Pública	0	0	0	8,406	6,362	2,044
Secretaría de las Infraestructuras y el Ordenamiento Territorial	0	0	0	912	487	425
Secretaría de Turismo	0	0	0	316	125	191
Secretaría de Economía	0	0	0	645	276	369
Secretaría del Medio Ambiente, Energías, y Desarrollo Sustentable	0	0	0	89	33	56
Secretaría de las Mujeres de Oaxaca	0	0	0	37	11	26
Secretaría de las Culturas y Artes de Oaxaca	0	0	0	677	394	283
Secretaría de Bienestar del Estado de Oaxaca	0	0	0	211	97	114
Secretaría de Pueblos Indígenas y Afromexicano	0	0	0	87	37	50
Secretaría de Desarrollo Agropecuario, Pesca y Acuicultura	0	0	0	1,012	617	395
Secretaría de Finanzas	0	0	0	1,772	839	933
Secretaría de Administración	0	0	0	2,524	1,224	1,300
Secretaría de la Contraloría y Transparencia Gubernamental	0	0	0	352	142	210
Jefatura de la Gubernatura	0	0	0	51	27	24
Consejería Jurídica del Gobierno del Estado	0	0	0	1,375	628	747
Coordinación General de Educación Media Superior, Superior, Ciencia y Tecnología	0	0	0	109	53	56
Coordinación General de Comunicación Social y Vocería del Gobierno del Estado	0	0	0	119	63	56
Secretaría de Movilidad	0	0	0	508	238	270
Coordinación para la Atención de los Derechos Humanos	0	0	0	12	5	7
Coordinación General del COPLADE	0	0	0	411	197	214
Instituto Oaxaqueño de Atención al Migrante	0	0	0	38	17	21
Servicios de Agua Potable y Alcantarillado de Oaxaca	0	0	0	593	421	172
Fideicomiso para el Desarrollo Logístico del Estado de Oaxaca	0	0	0	8	7	1
Secretariado Ejecutivo del Sistema Estatal de Seguridad Pública	0	0	0	10	4	6
Defensoría Pública del Estado de Oaxaca	0	0	0	282	143	139
<b>Sector Público Descentralizado</b>	<b>0</b>	<b>0</b>	<b>0</b>	<b>3,463</b>	<b>1,800</b>	<b>1,663</b>
Caminos y Aeropistas de Oaxaca	0	0	0	673	494	179
Casa de la Cultura Oaxaqueña	0	0	0	75	43	32

(Continúa)

**Personal ocupado por dependencias y entidades en el Gobierno del Estado de Oaxaca según categoría  
2019 y 2020**

Cuadro 2.1.3  
(2a.parte y última)

Instituciones	Personal Técnico y Apoyo Secretarial			Otros		
	Subtotal	Hombres	Mujeres	Subtotal	Hombres	Mujeres
Comisión Estatal de Vivienda	0	0	0	267	136	131
Comisión Estatal Forestal	0	0	0	15	3	12
Coordinación General de Atención Regional	0	0	0	0	0	0
Coordinación General de Enlace Federal	0	0	0	6	4	2
Coordinación General de Relaciones Internacionales	0	0	0	6	4	2
Coordinación General de Unidades y Caravanas Móviles de Servicios	0	0	0	0	0	0
Comisión Estatal del Agua	0	0	0	757	470	287
Comisión para la Regularización de la Tenencia de la Tierra Urbana del Estado	0	0	0	13	7	6
Consejo Estatal de Prevención y Control del SIDA	0	0	0	19	5	14
Corporación Oaxaqueña de Radio y Televisión	0	0	0	43	23	20
Dirección General del Instituto de la Función Registral del Estado de Oaxaca	0	0	0	14	7	7
Dirección General de Población	0	0	0	14	3	11
Hospital de la Niñez Oaxaqueña	0	0	0	11	4	7
Instituto de Capacitación y Productividad para el Trabajo del Estado de Oaxaca	0	0	0	81	37	44
Instituto de Cultura Física y Deporte	0	0	0	108	70	38
Instituto del Patrimonio Cultural del Estado de Oaxaca	0	0	0	17	10	7
Instituto Oaxaqueño Constructor de Infraestructura Física Educativa	0	0	0	83	48	35
Instituto de la Juventud del Estado de Oaxaca	0	0	0	67	32	35
Instituto Oaxaqueño de las Artesanías	0	0	0	24	11	13
Oficina de Pensiones del Estado de Oaxaca	0	0	0	103	44	59
Fideicomiso de Fomento del Estado de Oaxaca	0	0	0	5	2	3
Sistema para el Desarrollo Integral de la Familia del Estado de Oaxaca	0	0	0	1,024	326	698
Centro de las Artes de San Agustín	0	0	0	0	0	0
Oficina de Convenciones y Visitantes de Oaxaca	0	0	0	0	0	0
Instituto Oaxaqueño del Emprendedor y la Competitividad	0	0	0	18	7	11
Sistema de Transporte Colectivo Metropolitano Citybus Oaxaca	0	0	0	0	0	0
Sistema Estatal de Combate a la Corrupción	0	0	0	20	10	10
<b>Instituciones Educativas</b>	<b>9,151</b>	<b>3,969</b>	<b>5,182</b>	<b>0</b>	<b>0</b>	<b>0</b>
Colegio de Bachilleres del Estado de Oaxaca	2,593	1,138	1,455	0	0	0
Colegio de Estudios Científicos y Tecnológicos del Estado de Oaxaca	1,888	829	1,059	0	0	0
Colegio Superior para la Educación Integral Intercultural de Oaxaca	544	241	303	0	0	0
Comisión Estatal para la Planeación y Programación de la Educación Media Superior del Estado de Oaxaca	5	3	2	0	0	0

(Continúa)

## Personal ocupado por dependencias y entidades en el Gobierno del Estado de Oaxaca según categoría

Cuadro 2.1.3

2019 y 2020

(2a.parte y última)

Instituciones	Personal Técnico y Apoyo Secretarial			Otros		
	Subtotal	Hombres	Mujeres	Subtotal	Hombres	Mujeres
Comisión Estatal para la Planeación de la Educación Superior en el Estado de Oaxaca	12	7	5	0	0	0
Consejo Oaxaqueño de Ciencia, Tecnología e Innovación	5	4	1	0	0	0
Instituto Tecnológico Superior de San Miguel El Grande	91	51	40	0	0	0
Instituto de Estudios de Bachillerato del Estado de Oaxaca	1,158	462	696	0	0	0
Instituto Tecnológico de Estudios Superiores de Teposcolula	101	51	50	0	0	0
Telebachillerato Comunitario del Estado de Oaxaca	297	148	149	0	0	0
Universidad de Chalcatongo	39	18	21	0	0	0
Universidad de la Cañada	85	38	47	0	0	0
Universidad de la Costa	41	23	18	0	0	0
Universidad de la Sierra Juárez	96	35	61	0	0	0
Universidad de la Sierra Sur	305	154	151	0	0	0
Universidad del Istmo	258	100	158	0	0	0
Universidad del Mar	594	230	364	0	0	0
Universidad del Papaloapan	315	122	193	0	0	0
Universidad Tecnológica de la Mixteca	474	193	281	0	0	0
Universidad Tecnológica de los Valles Centrales de Oaxaca	127	63	64	0	0	0
Nova Universitas	91	44	47	0	0	0
Universidad Tecnológica de la Sierra Sur de Oaxaca	32	15	17	0	0	0

Total 2019: Cifras del 1 de enero al 31 de diciembre de 2019.

Preliminar 2020: Cifras del 1 de enero al 30 de septiembre de 2020.

Estimado 2020: Cifras del 1 de octubre al 31 de diciembre de 2020.

Fuente: Secretaría de Administración. Subsecretaría de Desarrollo, Control de la Gestión Pública y Recursos Humanos. Dirección de Recursos Humanos. Departamento de Procesamiento de Nómina. Departamento de Organismo Descentralizados. Departamento de Instituciones Educativas.



Acciones realizadas en materia de modernización y mejora por la Secretaría de Administración del Gobierno de Oaxaca

Cuadro 2.1.4

2019 y 2020

Descripción	Total
<b>Total 2019</b>	
<b>Normatividad y control de la Administración</b>	<b>455</b>
Manuales de organización y/o procedimientos validados	18
Estructuras Órgánicas validadas	25
Reglamentos Internos validados	12
Documentos inscritos en el Registro de Entidades Paraestatales	236
Sesiones de Órganos de Gobierno celebradas por las Entidades Paraestatales	155
Órganos de Gobierno de Entidades Paraestatales instalados	1
Proyecto de decretos de creaciones/ extinción elaborados y/o revisados	7
Entidades paraestatales de la Administración Pública Estatal registradas	1
Documentos normativos para la modernización, mejora y simplificación administrativa elaborados	0
<b>Mejora y simplificación administrativa</b>	<b>869</b>
Talleres impartidos para la mejora de la Gestión Pública	23
Asesorías otorgadas	548
Número de entes participantes en acciones de simplificación y mejora	10
Trámites y servicios simplificados	145
Proyectos de mejora de procesos	3
Procesos mejorados	140
<b>Preliminar 2020</b>	
<b>Normatividad y control de la Administración</b>	<b>49</b>
Manuales de organización y/o procedimientos validados	5
Estructuras Órgánicas validadas	13
Reglamentos Internos validados	7
Documentos inscritos en el Registro de Entidades Paraestatales	11
Sesiones de Órganos de Gobierno celebradas por las Entidades Paraestatales	9
Proyecto de decretos de creaciones/ extinción elaborados y/o revisados	4
Documentos normativos para la modernización, mejora y simplificación administrativa elaborados	0
<b>Mejora y simplificación administrativa</b>	<b>850</b>
Talleres impartidos para la mejora de la Gestión Pública	13
Asesorías otorgadas	734
Número de entes participantes en acciones de simplificación y mejora	31
Trámites y servicios simplificados	29
Proyectos de mejora de procesos	0
Procesos mejorados	43

(Continúa)

## Acciones realizadas en materia de modernización y mejora por la Secretaría de Administración del Gobierno de Oaxaca 2019 y 2020

Cuadro 2.1.4

Descripción	Total
<b>Estimado 2020</b>	
<b>Normatividad y control de la Administración</b>	<b>231</b>
Manuales de organización y/o procedimientos validados	8
Estructuras Órgánicas validadas	2
Reglamentos Internos validados	1
Documentos inscritos en el Registro de Entidades Paraestatales	59
Sesiones de Órganos de Gobierno celebradas por las Entidades Paraestatales	160
Proyecto de decretos de creaciones/ extinción elaborados y/o revisados	1
Documentos normativos para la modernización, mejora y simplificación administrativa elaborados	0
<b>Mejora y simplificación administrativa</b>	<b>240</b>
Talleres impartidos para la mejora de la Gestión Pública	8
Asesorías otorgadas	78
Número de entes participantes en acciones de simplificación y mejora	1
Trámites y servicios simplificados	38
Proyectos de mejora de procesos	1
Procesos mejorados	114

Total 2019: Cifras del 1 de enero al 31 de diciembre de 2019.

Preliminar 2020: Cifras del 1 de enero al 30 de septiembre de 2020.

Estimado 2020: Cifras del 1 de octubre al 31 de diciembre de 2020.

Fuente: Secretaría de Administración. Subsecretaría de Desarrollo, Control de la Gestión Pública y Recursos Humanos. Dirección de Modernización Administrativa.

**Acciones realizadas en el uso del patrimonio mobiliario e inmobiliario a cargo de la Secretaría de Administración del Gobierno de Oaxaca 2019 y 2020**

Cuadro 2.1.5

Descripción	Total
<b>Total 2019</b>	
<b>Bienes muebles</b>	<b>NA</b>
Bienes muebles registrados	32,427
Inventarios de bienes muebles (bases de datos)	784,497
Bajas de bienes muebles	13,550
Participación en actos de entrega y recepción en oficinas públicas	NA
Constancias de no adeudo patrimonial	25
Bajas temporales y definitivas unidades de motor (siniestro, falla mecánica, robo)	96
Bienes muebles reasignados	1,092
Resguardo e inventarización de vehículos (activos) y/o maquinaria	12,010
Dependencias y entidades verificadas en el uso adecuado a vehículos	2,002
Órdenes atendidas de servicio y/o mantenimiento a vehículos	656
<b>Bienes inmuebles</b>	<b>NA</b>
Inventarios inmobiliarios	346
Revaluación de Inmuebles	162
Verificación Física de Inmuebles	53
<b>Preliminar 2020</b>	
<b>Bienes muebles</b>	<b>NA</b>
Bienes muebles registrados	36,176
Inventarios de bienes muebles (bases de datos)	818,257
Bajas de bienes muebles	4,323
Participación en actos de entrega y recepción en oficinas públicas	NA
Constancias de no adeudo patrimonial	2
Bajas temporales y definitivas unidades de motor (siniestro, falla mecánica, robo)	2
Bienes muebles reasignados	1,070
Resguardo e inventarización de vehículos (activos) y/o maquinaria	12,103
Dependencias y entidades verificadas en el uso adecuado a vehículos	28
Órdenes atendidas de servicio y/o mantenimiento a vehículos	263
<b>Bienes inmuebles</b>	<b>NA</b>
Inventarios inmobiliarios	346
Revaluación de Inmuebles	15
Verificación Física de Inmuebles	19

(Continúa)

## Acciones realizadas en el uso del patrimonio mobiliario e inmobiliario a cargo de la Secretaría de Administración del Gobierno de Oaxaca

Cuadro 2.1.5

2019 y 2020

Descripción	Total
<b>Estimado 2020</b>	
<b>Bienes muebles</b>	<b>NA</b>
Bienes muebles registrados	250
Inventarios de bienes muebles (bases de datos)	820,000
Bajas de bienes muebles	3
Participación en actos de entrega y recepción en oficinas públicas	NA
Constancias de no adeudo patrimonial	4
Bajas temporales y definitivas unidades de motor (siniestro, falla mecánica, robo)	1
Bienes muebles reasignados	1
Resguardo e inventarización de vehículos (activos) y/o maquinaria	50
Dependencias y entidades verificadas en el uso adecuado a vehículos	1
Órdenes atendidas de servicio y/o mantenimiento a vehículos	87
<b>Bienes inmuebles</b>	<b>NA</b>
Inventarios inmobiliarios	346
Revaluación de Inmuebles	3
Verificación Física de Inmuebles	3

NA. No Aplica

Total 2019: Cifras del 1 de enero al 31 de diciembre de 2019.

Preliminar 2020: Cifras del 1 de enero al 30 de septiembre de 2020.

Estimado 2020: Cifras del 1 de octubre al 31 de diciembre de 2020.

Fuente: Secretaría de Administración. Subsecretaría de Patrimonio, Recursos Materiales y Servicios. Dirección de Patrimonio.

## Procesos realizados para la adquisición de bienes y servicios utilizados por la Administración Pública

Cuadro 2.1.6

## Estatal

2019 y 2020

Procesos, servicios y registros	Total
<b>Total 2019</b>	
<b>Procesos y Servicios</b>	<b>656</b>
Sesiones realizadas	52
Acuerdos tomados	655
Licitación Pública Nacional	54
Licitación Pública Estatal	81
Invitación Abierta Estatal	75
Juntas de aclaraciones	210
Adjudicaciones Directas	209
Contratos celebrados	49
<b>Registros en el Padrón de Proveedores de la Administración Pública Estatal</b>	<b>2,186</b>
Inscripciones	1,707
Renovaciones	479
<b>Preliminar 2020</b>	
<b>Procesos y Servicios</b>	<b>204</b>
Sesiones realizadas	41
Acuerdos tomados	204
Licitación Pública Nacional	17
Licitación Pública Estatal	17
Invitación Abierta Estatal	17
Juntas de aclaraciones	51
Adjudicaciones Directas	80
Contratos celebrados	5
<b>Registros en el Padrón de Proveedores de la Administración Pública Estatal</b>	<b>1,178</b>
Inscripciones	948
Renovaciones	188
Actualizaciones	42
<b>Estimado 2020</b>	
<b>Procesos y Servicios</b>	<b>51</b>
Sesiones realizadas	10
Acuerdos tomados	51
Licitación Pública Nacional	23

(Continúa)

## Procesos realizados para la adquisición de bienes y servicios utilizados por la Administración Pública

Cuadro 2.1.6

## Estatal

## 2019 y 2020

Procesos, servicios y registros	Total
Licitación Pública Estatal	40
Invitación Abierta Estatal	58
Juntas de aclaraciones	121
Adjudicaciones Directas	20
Contratos celebrados	36
<b>Registros en el Padrón de Proveedores de la Administración Pública Estatal</b>	<b>477</b>
Inscripciones	270
Renovaciones	175
Actualizaciones	32

Total 2019: Cifras del 1 de enero al 31 de diciembre de 2019.

Preliminar 2020: Cifras del 1 de enero al 30 de septiembre de 2020.

Estimado 2020: Cifras del 1 de octubre al 31 de diciembre de 2020.

Fuente: Secretaría de Administración. Subsecretaría de Patrimonio, Recursos Materiales y Servicios. Dirección de Recursos Materiales.

**Inversión en infraestructura gubernamental por vertiente y referente, según región**

Cuadro 2.1.7

(Miles de pesos)

2019 y 2020

Vertiente Referente	Estado a/	Cañada	Costa	Istmo	Mixteca	Papaloapan	Sierra Norte	Sierra Sur	Valles Centrales
<b>Total</b>	<b>269,740.20</b>	<b>0.00</b>	<b>3,898.06</b>	<b>0.00</b>	<b>4,275.00</b>	<b>0.00</b>	<b>0.00</b>	<b>0.00</b>	<b>261,567.15</b>
<b>Infraestructura Gubernamental</b>	<b>269,740.20</b>	<b>0.00</b>	<b>3,898.06</b>	<b>0.00</b>	<b>4,275.00</b>	<b>0.00</b>	<b>0.00</b>	<b>0.00</b>	<b>261,567.15</b>
Edificios públicos	54,971.39	0.00	3,898.06	0.00	4,275.00	0.00	0.00	0.00	46,798.33
Modernización y fortalecimiento institucional	214,768.82	0.00	0.00	0.00	0.00	0.00	0.00	0.00	214,768.82

Nota: La suma de los parciales puede no coincidir con los totales por el redondeo de las cifras.

a/ Incluye inversión autorizada 4o. trimestre octubre - diciembre 2019, inversión federal, estatal y municipal, del 01 de enero al 30 de septiembre de 2020.

Fuente: Secretaría de Finanzas. Subsecretaría de Planeación e Inversión Pública. Dirección de Seguimiento a la Inversión Pública. Coordinación de Análisis y Evaluación.

**Monto y personas beneficiarias por prestaciones otorgadas a trabajadores, población jubilada, pensionada y pensionista**  
**2019 y 2020**

Cuadro 2.1.8

Concepto	Monto (Pesos)			Beneficiarios
	Entrada	Salida	Diferencia	
<b>Total 2019</b>				
Préstamos quirografarios	145,959,097.01	-131,188,666.10	14,770,430.91	2,360
Préstamos hipotecarios	9,109,958.37	-5,929,561.50	3,180,396.87	46
Aportaciones del Gobierno del Estado	575,596,846.67	NA	575,596,846.67	24,199
Cuotas de trabajadores, jubilados y pensionados	212,982,130.06	NA	212,982,130.06	24,199
Rendimiento de inversiones	2,037,045.08	NA	2,037,045.08	NA
Intereses cobrados	19,443,595.41	NA	19,443,595.41	NA
Otros ingresos	3,321,615.09	NA	3,321,615.09	NA
Devolución del fondo de pensiones	NA	-9,241,372.24	-9,241,372.24	396.00
Pago a jubilados	NA	-844,253,538.07	-844,253,538.07	3,225
Pago a pensionados	NA	-11,404,674.48	-11,404,674.48	156
Pago a pensionistas	NA	-38,506,148.10	-38,506,148.10	862
Gastos de funeral	NA	-2,057,439.88	-2,057,439.88	48
Seguro de vida de jubilados y pensionados	NA	-2,454,553.42	-2,454,553.42	44
<b>Preliminar 2020</b>				
Préstamos quirografarios	104,784,025.00	-71,366,859.46	33,417,165.54	1,173
Préstamos hipotecarios	6,994,067.99	-2,089,383.36	4,904,684.63	16
Aportaciones del Gobierno del Estado	579,755,493.87	NA	579,755,493.87	24,382
Cuotas de trabajadores, jubilados y pensionados	164,669,576.80	NA	164,669,576.80	24,382
Rendimiento de inversiones	1,284,449.05	NA	1,284,449.05	NA
Intereses cobrados	8,520,090.93	NA	8,520,090.93	NA
Otros ingresos	2,961,625.39	NA	2,961,625.39	NA
Devolución del fondo de pensiones	NA	-2,942,962.16	-2,942,962.16	118.00
Pago a jubilados	NA	-649,216,528.26	-649,216,528.26	3,329
Pago a pensionados	NA	-9,105,159.33	-9,105,159.33	161
Pago a pensionistas	NA	-30,226,498.76	-30,226,498.76	881
Gastos de funeral	NA	-2,409,543.20	-2,409,543.20	54
Seguro de vida de jubilados y pensionados	NA	-1,879,219.50	-1,879,219.50	27
<b>Estimado 2020</b>				
Préstamos quirografarios	39,614,583.00	-36,478,401.00	3,136,182.00	587
Préstamos hipotecarios	2,117,098.00	-1,650,000.00	467,098.00	5

(Continúa)



**Monto y personas beneficiarias por prestaciones otorgadas a trabajadores, población jubilada, pensionada y pensionista**  
**2019 y 2020**

Cuadro 2.1.8

Concepto	Monto (Pesos)			Beneficiarios
	Entrada	Salida	Diferencia	
Aportaciones del Gobierno del Estado	207,718,289.80	NA	207,718,289.80	24,424
Cuotas de trabajadores, jubilados y pensionados	57,358,586.70	NA	57,358,586.70	24,424
Rendimiento de inversiones	374,838.00	NA	374,838.00	NA
Intereses cobrados	2,379,197.00	NA	2,379,197.00	NA
Otros ingresos	979,265.00	NA	979,265.00	NA
Devolución del fondo de pensiones	NA	-2,713,451.00	-2,713,451.00	115.00
Pago a jubilados	NA	-297,252,145.00	-297,252,145.00	3,338
Pago a pensionados	NA	-4,733,679.00	-4,733,679.00	161
Pago a pensionistas	NA	-11,993,767.00	-11,993,767.00	896
Gastos de funeral	NA	-588,799.00	-588,799.00	13
Seguro de vida de jubilados y pensionados	NA	-1,468,000.00	-1,468,000.00	20

NA. No Aplica

Total 2019: Cifras del 1 de enero al 31 de diciembre de 2019.

Preliminar 2020: Cifras del 1 de enero al 30 de septiembre de 2020.

Estimado 2020: Cifras del 1 de octubre al 31 de diciembre de 2020.

Fuente: Oficina de Pensiones del Estado de Oaxaca. Dirección de Prestaciones. Unidad de Administración y Finanzas de los Fondos de Pensiones.

**Monto y personas beneficiarias con prestaciones otorgadas a integrantes, jubilados, pensionados y pensionistas de las Instituciones Policiales de la Secretaría de Seguridad Pública de Oaxaca 2019 y 2020**

Cuadro 2.1.9

Prestaciones	Monto (Pesos)			Beneficiarios
	Entrada	Salida	Diferencia	
<b>Total 2019</b>				
Aportación del Gobierno del Estado al Fideicomiso	7,715,820.15	NA	7,715,820.15	6,133
Cuotas de los Integrantes al Fideicomiso	7,582,731.06	NA	7,582,731.06	6,133
Cuotas de los jubilados, pensionados y pensionistas al Fideicomiso	62,764.76	NA	62,764.76	134
Pago a jubilados por la Fiduciaria	NA	-1,450,634.47	-1,450,634.47	24
Pago a pensionados por la Fiduciaria	NA	-4,594,631.81	-4,594,631.81	77
Pago a pensionistas por la Fiduciaria	NA	-1,379,886.38	-1,379,886.38	33
<b>Preliminar 2020</b>				
Aportación del Gobierno del Estado al Fideicomiso	5,865,751.15	NA	5,865,751.15	6,130
Cuotas de los Integrantes al Fideicomiso	5,742,961.58	NA	5,742,961.58	6,130
Cuotas de los jubilados, pensionados y pensionistas al Fideicomiso	61,395.54	NA	61,395.54	141
Pago a jubilados por la Fiduciaria	NA	-1,415,425.60	-1,415,425.60	26
Pago a pensionados por la Fiduciaria	NA	-4,018,818.22	-4,018,818.22	79
Pago a pensionistas por la Fiduciaria	NA	-1,339,809.64	-1,339,809.64	36
<b>Estimado 2020</b>				
Aportación del Gobierno del Estado al Fideicomiso	1,961,744.73	NA	1,961,744.73	6,145
Cuotas de los Integrantes al Fideicomiso	1,914,320.53	NA	1,914,320.53	6,145
Cuotas de los jubilados, pensionados y pensionistas al Fideicomiso	23,712.10	NA	23,712.10	164
Pago a jubilados por la Fiduciaria	NA	-794,681.39	-794,681.39	29
Pago a pensionados por la Fiduciaria	NA	-2,232,676.29	-2,232,676.29	99
Pago a pensionistas por la Fiduciaria	NA	-756,839.42	-756,839.42	36

Nota: El término fideicomiso se refiere al Fideicomiso No. 2003410 denominado "Fondo de Pensiones para los Integrantes de las Instituciones Policiales de la Secretaría de Seguridad Pública del Estado de Oaxaca".

La variación en el número de beneficiarios se debe a movimientos de personal en la Secretaría de Seguridad Pública (Bajas, Cambios, Ingresos).

NA. No Aplica

Total 2019: Cifras del 1 de enero al 31 de diciembre de 2019.

Preliminar 2020: Cifras del 1 de enero al 30 de septiembre de 2020.

Estimado 2020: Cifras del 1 de octubre al 31 de diciembre de 2020.

Fuente: Oficina de Pensiones del Estado de Oaxaca. Dirección de Prestaciones. Unidad de Administración y Finanzas de los Fondos de Pensiones.

Acciones en materia archivística realizadas por el Archivo General del Estado de Oaxaca (AGEO)

Cuadro 2.1.10

2019 y 2020

Descripción	Total
<b>Total 2019</b>	
<b>Organización documental</b>	<b>244</b>
Sujetos obligados atendidos	220
Asesoría	132
Capacitaciones	72
Bajas documentales	16
Instrumentos archivísticos	24
Cuadros generales de clasificación archivística	15
Catálogos de disposición documental	6
Guías de archivo documental	1
Índices clasificados como reservados	2
<b>Conservación documental y de fondos</b>	<b>28,629</b>
Acciones de preservación	20,658
Diagnósticos	5,546
Limpieza y Desinfecciones	15,112
Acciones de estabilización	426
Restauraciones	426
Documentos históricos	7,545
Consultados	1,394
Digitalizados	6,151
<b>Difusión de fondo históricos y documentales</b>	<b>230</b>
Visitas guiadas	25
Publicaciones	50
Actividades culturales	155
<b>Preliminar 2020</b>	
<b>Organización documental</b>	<b>290</b>
Sujetos obligados atendidos	268
Asesoría	156
Capacitaciones	107
Bajas documentales	5
Instrumentos archivísticos	22
Cuadros generales de clasificación archivística	15
Catálogos de disposición documental	6
Guías de archivo documental	1
<b>Conservación documental y de fondos</b>	<b>15,272</b>
Acciones de preservación	11,481
Diagnósticos	11,455
Limpieza y Desinfecciones	26

(Continúa)

## Acciones en materia archivística realizadas por el Archivo General del Estado de Oaxaca (AGEO)

Cuadro 2.1.10

2019 y 2020

Descripción	Total
Acciones de estabilización	7
Restauraciones	7
Documentos históricos	3,784
Consultados	2,421
Digitalizados	1,363
<b>Difusión de fondo históricos y documentales</b>	<b>79</b>
Visitas guiadas	11
Publicaciones	37
Actividades culturales	31
<b>Estimado 2020</b>	
<b>Organización documental</b>	<b>73</b>
Sujetos obligados atendidos	36
Asesoría	15
Capacitaciones	11
Bajas documentales	10
Instrumentos archivísticos	37
Cuadros generales de clasificación archivística	4
Catálogos de disposición documental	4
Guías de archivo documental	9
Inventario documental	10
Índices clasificados como reservados	10
<b>Conservación documental y de fondos</b>	<b>5,816</b>
Acciones de preservación	2,864
Diagnósticos	0
Limpieza y Desinfecciones	2,864
Acciones de estabilización	16
Restauraciones	16
Documentos históricos	2,936
Consultados	1,179
Digitalizados	1,757
<b>Difusión de fondo históricos y documentales</b>	<b>121</b>
Visitas guiadas	29
Publicaciones	13
Actividades culturales	79

Total 2019: Cifras del 1 de enero al 31 de diciembre de 2019.

Preliminar 2020: Cifras del 1 de enero al 30 de septiembre de 2020.

Estimado 2020: Cifras del 1 de octubre al 31 de diciembre de 2020.

Fuente: Secretaría de Administración. Archivo General del Estado de Oaxaca.

**Peticiones presentadas al Ejecutivo Estatal por eje del PED 2016-2022 según región  
2019 y 2020**

Cuadro 2.2.1

Eje del PED	Estado	Cañada	Costa	Istmo	Mixteca	Papaloapan	Sierra Norte	Sierra Sur	Valles Centrales
<b>Total 2019</b>									
<b>Total de peticiones presentadas</b>	<b>9,827</b>	<b>1,880</b>	<b>2,116</b>	<b>696</b>	<b>844</b>	<b>528</b>	<b>364</b>	<b>747</b>	<b>2,652</b>
I. Oaxaca Incluyente con Desarrollo Social	2,072	337	252	105	204	153	77	223	721
II. Oaxaca Moderno y Transparente	1,892	544	459	95	147	55	70	152	370
III. Oaxaca Seguro	2,598	549	571	206	210	100	102	185	675
IV. Oaxaca Productivo e Innovador	2,913	297	658	283	280	220	115	187	873
V. Oaxaca Sustentable	352	153	176	7	3	0	0	0	13
<b>Preliminar 2020</b>									
<b>Total de peticiones presentadas</b>	<b>2,978</b>	<b>74</b>	<b>384</b>	<b>273</b>	<b>329</b>	<b>106</b>	<b>192</b>	<b>234</b>	<b>1,386</b>
I. Oaxaca Incluyente con Desarrollo Social	857	25	78	89	137	31	66	71	360
II. Oaxaca Moderno y Transparente	377	6	59	30	11	8	5	13	245
III. Oaxaca Seguro	814	29	98	84	81	39	76	91	316
IV. Oaxaca Productivo e Innovador	930	14	149	70	100	28	45	59	465
V. Oaxaca Sustentable	0	0	0	0	0	0	0	0	0
<b>Estimado 2020</b>									
<b>Total de peticiones presentadas</b>	<b>916</b>	<b>24</b>	<b>115</b>	<b>100</b>	<b>100</b>	<b>31</b>	<b>55</b>	<b>65</b>	<b>426</b>
I. Oaxaca Incluyente con Desarrollo Social	277	8	26	29	44	10	20	20	120
II. Oaxaca Moderno y Transparente	127	2	18	25	3	3	2	4	70
III. Oaxaca Seguro	251	9	30	25	25	10	22	25	105
IV. Oaxaca Productivo e Innovador	253	4	40	20	27	7	10	15	130
V. Oaxaca Sustentable	8	1	1	1	1	1	1	1	1

Total 2019: Cifras del 1 de enero al 31 de diciembre de 2019.

Preliminar 2020: Cifras del 1 de enero al 30 de septiembre de 2020.

Estimado 2020: Cifras del 1 de octubre al 31 de diciembre de 2020.

Fuente: Jefatura de la Gobernatura. Coordinación de Atención Ciudadana.

## Publicaciones y producción mensual del Periódico Oficial del Gobierno del Estado de Oaxaca

Cuadro 2.2.2

2019 y 2020

(1a. parte)

Publicaciones y Producción Concepto	Total	Enero	Febrero	Marzo	Abril	Mayo	Junio
<b>Total 2019</b>							
<b>Publicaciones</b>	<b>6,355</b>	<b>289</b>	<b>416</b>	<b>609</b>	<b>590</b>	<b>502</b>	<b>846</b>
Poder Legislativo	753	40	8	93	192	73	139
Poder Ejecutivo	650	65	51	37	45	64	84
Poder Judicial	14	1	0	3	1	0	5
Particulares	4,938	183	357	476	352	365	618
<b>Producción</b>	<b>733</b>	<b>24</b>	<b>61</b>	<b>43</b>	<b>47</b>	<b>112</b>	<b>93</b>
Periódicos Ordinarios	53	4	4	5	4	4	5
Secciones de periódicos ordinarios	485	14	46	26	32	89	69
Periódicos Extraordinarios	195	6	11	12	11	19	19
<b>Preliminar 2020</b>							
<b>Publicaciones</b>	<b>2,419</b>	<b>270</b>	<b>831</b>	<b>538</b>	<b>77</b>	<b>80</b>	<b>118</b>
Poder Legislativo	689	4	194	90	8	40	55
Poder Ejecutivo	442	53	61	56	31	40	63
Poder Judicial	7	0	3	1	0	0	0
Particulares	1,281	213	573	391	38	0	0
<b>Producción</b>	<b>527</b>	<b>25</b>	<b>100</b>	<b>65</b>	<b>40</b>	<b>47</b>	<b>70</b>
Periódicos Ordinarios	39	4	5	4	4	5	4
Secciones de periódicos ordinarios	320	13	81	46	14	19	34
Periódicos Extraordinarios	168	8	14	15	22	23	32
<b>Estimado 2020</b>							
<b>Publicaciones</b>	<b>1,818</b>	<b>0</b>	<b>0</b>	<b>0</b>	<b>0</b>	<b>0</b>	<b>0</b>
Poder Legislativo	135	0	0	0	0	0	0
Poder Ejecutivo	266	0	0	0	0	0	0
Poder Judicial	1	0	0	0	0	0	0
Particulares	1,416	0	0	0	0	0	0
<b>Producción</b>	<b>172</b>	<b>0</b>	<b>0</b>	<b>0</b>	<b>0</b>	<b>0</b>	<b>0</b>
Periódicos Ordinarios	13	0	0	0	0	0	0
Secciones de periódicos ordinarios	107	0	0	0	0	0	0
Periódicos Extraordinarios	52	0	0	0	0	0	0

**Publicaciones y producción mensual del Periódico Oficial del Gobierno del Estado de Oaxaca**

Cuadro 2.2.2

2019 y 2020

(2a. parte y última)

Publicaciones y Producción Concepto	Julio	Agosto	Septiembre	Octubre	Noviembre	Diciembre
<b>Total 2019</b>						
<b>Publicaciones</b>	<b>509</b>	<b>481</b>	<b>560</b>	<b>537</b>	<b>523</b>	<b>493</b>
Poder Legislativo	25	71	32	22	27	31
Poder Ejecutivo	89	85	72	17	20	21
Poder Judicial	2	0	0	1	1	0
Particulares	393	325	456	497	475	441
<b>Producción</b>	<b>46</b>	<b>68</b>	<b>56</b>	<b>67</b>	<b>46</b>	<b>70</b>
Periódicos Ordinarios	4	5	4	5	5	4
Secciones de periódicos ordinarios	30	38	35	40	23	43
Periódicos Extraordinarios	12	25	17	22	18	23
<b>Preliminar 2020</b>						
<b>Publicaciones</b>	<b>61</b>	<b>347</b>	<b>97</b>	<b>0</b>	<b>0</b>	<b>0</b>
Poder Legislativo	31	266	1	0	0	0
Poder Ejecutivo	29	41	68	0	0	0
Poder Judicial	0	2	1	0	0	0
Particulares	1	38	27	0	0	0
<b>Producción</b>	<b>34</b>	<b>103</b>	<b>43</b>	<b>0</b>	<b>0</b>	<b>0</b>
Periódicos Ordinarios	4	5	4	0	0	0
Secciones de periódicos ordinarios	12	80	21	0	0	0
Periódicos Extraordinarios	18	18	18	0	0	0
<b>Estimado 2020</b>						
<b>Publicaciones</b>	<b>0</b>	<b>0</b>	<b>0</b>	<b>573</b>	<b>607</b>	<b>638</b>
Poder Legislativo	0	0	0	12	98	25
Poder Ejecutivo	0	0	0	90	89	87
Poder Judicial	0	0	0	1	0	0
Particulares	0	0	0	470	420	526
<b>Producción</b>	<b>0</b>	<b>0</b>	<b>0</b>	<b>51</b>	<b>67</b>	<b>54</b>
Periódicos Ordinarios	0	0	0	4	5	4
Secciones de periódicos ordinarios	0	0	0	27	44	36
Periódicos Extraordinarios	0	0	0	20	18	14

Total 2019: Cifras del 1 de enero al 31 de diciembre de 2019.

Preliminar 2020: Cifras del 1 de enero al 30 de septiembre de 2020.

Estimado 2020: Cifras del 1 de octubre al 31 de diciembre de 2020.

Fuente: Consejería Jurídica. Unidad de Periódico Oficial.

## Instrumentos jurídicos en trámite, validados y firmados por el Titular del Ejecutivo Estatal 2019 y 2020

Cuadro 2.2.3

Instrumentos	Firmados
<b>Total 2019</b>	
<b>Instrumentos</b>	<b>148</b>
Actas	3
Acuerdos	6
Anexos	0
Convenios	88
Decretos	10
Iniciativas	29
Reglamentos	12
<b>Preliminar 2020</b>	
<b>Instrumentos</b>	<b>101</b>
Actas	2
Acuerdos	5
Anexos	0
Convenios	66
Decretos	21
Iniciativas	3
Reglamentos	4
<b>Estimado 2020</b>	
<b>Instrumentos</b>	<b>21</b>
Actas	1
Acuerdos	1
Anexos	0
Convenios	15
Decretos	1
Iniciativas	2
Reglamentos	1

Total 2019: Cifras del 1 de enero al 31 de diciembre de 2019.

Preliminar 2020: Cifras del 1 de enero al 30 de septiembre de 2020.

Estimado 2020: Cifras del 1 de octubre al 31 de diciembre de 2020.

Fuente: Consejería Jurídica del Gobierno del Estado. Dirección General de Consulta Normativa y Prospectiva Legislativa. Dirección General de Supervisión y Desarrollo Institucional. Unidad de Comunicación Social. Departamento de Revisión y Prospectiva Legislativa "A", "B" y "C". Departamento de Consulta Normativa "A" y "B". Departamento de Control de la Comisión de Estudios Jurídicos y el Departamento de Control de Desarrollo Institucional.



**Programas presupuestarios y presupuesto ejercido por eje de Gobierno  
2019 y 2020**

Cuadro 2.3.1

Eje de Gobierno	Programas presupuestarios	Presupuesto ejercido (Pesos)		
		Total	Federal	Estatal
<b>Total 2019</b>				
<b>Total</b>	<b>84</b>	<b>84,572,063,728.30</b>	<b>57,038,848,672.15</b>	<b>27,533,215,056.15</b>
I. Oaxaca Incluyente con Desarrollo Social	31	44,629,376,147.53	36,989,722,556.97	7,639,653,590.56
II. Oaxaca Moderno y Transparente	12	30,594,747,638.84	18,664,043,786.42	11,930,703,852.42
III. Oaxaca Seguro	16	5,672,414,077.63	488,032,423.76	5,184,381,653.87
IV. Oaxaca Productivo e Innovador	14	2,582,402,807.00	621,819,214.22	1,960,583,592.78
V. Oaxaca Sustentable	11	1,093,123,057.30	275,230,690.78	817,892,366.52
<b>Preliminar 2020</b>				
<b>Total a/</b>	<b>84</b>	<b>65,298,484,490.44</b>	<b>38,072,042,710.80</b>	<b>27,226,441,779.64</b>
I. Oaxaca Incluyente con Desarrollo Social	30	27,649,645,073.57	22,798,918,558.73	4,850,726,514.84
II. Oaxaca Moderno y Transparente	12	31,857,266,269.82	14,916,702,026.76	16,940,564,243.06
III. Oaxaca Seguro	16	3,959,625,937.11	174,781,836.82	3,784,844,100.29
IV. Oaxaca Productivo e Innovador	15	1,309,065,476.09	84,601,422.27	1,224,464,053.82
V. Oaxaca Sustentable	11	522,881,733.85	97,038,866.22	425,842,867.63
<b>Estimado 2020</b>				
<b>Total</b>	<b>84</b>	<b>35,903,136,208.45</b>	<b>24,009,248,250.27</b>	<b>11,893,887,958.18</b>
I. Oaxaca Incluyente con Desarrollo Social	30	22,922,449,811.25	18,986,970,111.21	3,935,479,700.04
II. Oaxaca Moderno y Transparente	12	6,126,554,949.66	3,992,405,122.73	2,134,149,826.93
III. Oaxaca Seguro	16	1,562,797,716.25	196,700,275.18	1,366,097,441.07
IV. Oaxaca Productivo e Innovador	15	4,079,551,824.36	318,122,887.50	3,761,428,936.86
V. Oaxaca Sustentable	11	1,211,781,906.93	515,049,853.65	696,732,053.28

a/ Al 30 de septiembre de 2020, devengaron recursos 84 programas presupuestarios, de los cuales 79 corresponden a programas misionales y 3 a partidas no asignables y actividades centrales; estos últimos, por su naturaleza pueden alinearse a más de un eje de gobierno por lo que se consideran transversales.

Total 2019: Cifras del 1 de enero al 31 de diciembre de 2019.

Preliminar 2020: Cifras del 1 de enero al 30 de septiembre de 2020.

Estimado 2020: Cifras del 1 de octubre al 31 de diciembre de 2020.

Fuente: Secretaría de Finanzas. Subsecretaría de Egresos, Contabilidad y Tesorería. Dirección de Presupuesto.

## Ingresos públicos según grupo y concepto

Cuadro 2.4.1

2019 y 2020

Ingresos Grupo y concepto	Pesos
<b>Total 2019</b>	
<b>Ingresos</b>	<b>80,879,770,811.87</b>
<b>Ingresos de gestión</b>	<b>5,117,993,754.05</b>
Impuestos	1,471,862,957.00
Derechos	1,724,009,425.52
Productos	455,924,014.25
Aprovechamientos	1,466,197,357.28
<b>Participaciones, aportaciones, convenios, incentivos derivados de la colaboración fiscal y fondos distintos de</b>	<b>73,140,496,435.00</b>
Participaciones	22,029,968,170.00
Aportaciones	43,675,418,629.21
Convenios	6,560,574,775.18
Incentivos derivados de la colaboración fiscal	871,378,083.61
Fondos distintos de aportaciones	3,156,777.00
<b>Transferencias, asignaciones, subsidios, subvenciones, pensiones y jubilaciones</b>	<b>2,374,388,998.94</b>
Subsidios y subvenciones	2,374,388,998.94
<b>Otros ingresos Financieros</b>	<b>114,550,926.88</b>
<b>Otros ingresos</b>	<b>132,340,697.00</b>
<b>Preliminar 2020</b>	
<b>Ingresos</b>	<b>59,015,924,902.51</b>
<b>Ingresos de gestión</b>	<b>3,119,362,103.34</b>
Impuestos	1,138,150,115.00
Derechos	1,075,284,750.06
Productos	220,808,639.83
Aprovechamientos	685,118,598.45
<b>Participaciones, aportaciones, convenios, incentivos derivados de la colaboración fiscal y fondos distintos de</b>	<b>54,009,590,385.17</b>
Participaciones	16,623,416,707.00
Aportaciones	32,232,802,678.05
Convenios	4,613,813,833.86
Incentivos derivados de la colaboración fiscal	537,021,199.26
Fondos distintos de aportaciones	2,535,967.00
<b>Transferencias, asignaciones, subsidios, subvenciones, pensiones y jubilaciones</b>	<b>1,834,905,102.12</b>
Subsidios y subvenciones	1,834,905,102.12
<b>Otros ingresos Financieros</b>	<b>52,067,311.88</b>

(Continúa)

**Ingresos públicos según grupo y concepto**  
2019 y 2020

Cuadro 2.4.1

Ingresos Grupo y concepto	Pesos
<b>Estimado 2020</b>	
<b>Ingresos</b>	<b>17,126,802,527.27</b>
<b>Ingresos de gestión</b>	<b>636,374,323.00</b>
Impuestos	259,900,483.00
Derechos	311,142,549.00
Productos	22,599,208.00
Aprovechamientos	42,732,083.00
<b>Participaciones, aportaciones, convenios, incentivos derivados de la colaboración fiscal y fondos distintos de</b>	<b>15,942,374,505.27</b>
Participaciones	4,577,260,899.00
Aportaciones	10,328,664,918.27
Convenios	835,461,696.00
Incentivos derivados de la colaboración fiscal	199,876,738.00
Fondos distintos de aportaciones	1,110,254.00
<b>Transferencias, asignaciones, subsidios, subvenciones, pensiones y jubilaciones</b>	<b>548,053,698.00</b>
Subsidios y subvenciones	548,053,698.00
<b>Otros ingresos Financieros</b>	<b>1.00</b>

Total 2019: Cifras del 1 de enero al 31 de diciembre de 2019.

Preliminar 2020: Cifras del 1 de enero al 30 de septiembre de 2020.

Estimado 2020: Cifras del 1 de octubre al 31 de diciembre de 2020.

Fuente: Secretaría de Finanzas. Subsecretaría de Ingresos. Dirección de Ingresos y Recaudación.

**Egresos públicos por clasificación y concepto del gasto  
2019 y 2020**

Cuadro 2.4.2

Clasificación Concepto	Pesos
<b>Total 2019</b>	
<b>Gasto Corriente</b>	<b>60,846,730,722.97</b>
<b>Gasto de Operación</b>	<b>12,528,283,298.35</b>
Servicios personales	5,231,986,693.68
Materiales suministros	667,428,659.48
Servicios generales	6,628,867,945.19
<b>Transferencias corrientes</b>	<b>48,318,447,424.62</b>
Transferencias, asignaciones, subsidios y otras ayudas	45,254,725,327.46
Participaciones y aportaciones	3,063,722,097.16
<b>Gasto de capital</b>	<b>11,860,528,299.18</b>
<b>Inversión pública</b>	<b>4,576,037,020.18</b>
Bienes muebles, inmuebles e intangibles	863,311,759.23
Inversión pública	3,712,725,260.95
<b>Transferencias de capital</b>	<b>7,284,491,279.00</b>
Inversiones financieras y otras provisiones	7,284,491,279.00
<b>Amortización de la deuda y disminución de pasivos</b>	<b>5,185,288,938.07</b>
<b>Amortización de la deuda y disminución de pasivos</b>	<b>5,185,288,938.07</b>
Deuda pública	5,185,288,938.07
<b>Pensiones y jubilaciones</b>	<b>640,618,019.69</b>
<b>Pensiones y Jubilaciones</b>	<b>640,618,019.69</b>
Servicios personales	640,618,019.69
Transferencias, asignaciones, subsidios y otras ayudas	0.00
<b>Participaciones</b>	<b>6,038,897,748.39</b>
<b>Participaciones</b>	<b>6,038,897,748.39</b>
Participaciones y aportaciones	6,038,897,748.39
<b>Fondo de aportaciones para la nómina educativa y gasto operativo</b>	<b>24,403,975,781.63</b>
<b>Fondo de aportaciones para los servicios de salud</b>	<b>4,594,104,621.58</b>
<b>Fondo de aportaciones para la infraestructura social estatal</b>	<b>1,056,829,780.08</b>
<b>Fondo de aportaciones para la infraestructura social municipal</b>	<b>7,284,491,279.00</b>
<b>Fondo de aportaciones para el fortalecimiento de los municipios y de las demarcaciones territoriales</b>	<b>2,718,901,717.48</b>
<b>Fondo de aportaciones múltiples-asistencia social</b>	<b>635,473,822.10</b>
<b>Fondo de aportaciones múltiples - educativa básica</b>	<b>251,328,108.30</b>
<b>Fondo de aportaciones múltiples - educativa superior</b>	<b>122,764,652.36</b>
<b>Fondo de aportaciones para la educación tecnológica y de adultos</b>	<b>143,143,637.77</b>
<b>Fondo de aportaciones para la seguridad pública de los estados y del distrito federal</b>	<b>227,177,252.48</b>
<b>Fondo de aportaciones para el fortalecimiento de las entidades federativas</b>	<b>2,094,898,847.05</b>

(Continúa)

**Egresos públicos por clasificación y concepto del gasto  
2019 y 2020**

Cuadro 2.4.2

Clasificación Concepto	Pesos
<b>Preliminar 2020</b>	
<b>Gasto Corriente</b>	<b>36,931,987,971.92</b>
<b>Gasto de Operación</b>	<b>5,201,477,694.74</b>
Servicios personales	3,866,547,721.31
Materiales suministros	285,572,140.03
Servicios generales	1,049,357,833.40
<b>Transferencias corrientes</b>	<b>31,730,510,277.18</b>
Transferencias, asignaciones, subsidios y otras ayudas	29,612,740,020.18
Participaciones y aportaciones	2,117,770,257.00
<b>Gasto de capital</b>	<b>8,008,890,145.74</b>
<b>Inversión pública</b>	<b>1,514,363,173.74</b>
Bienes muebles, inmuebles e intangibles	279,255,244.99
Inversión pública	1,235,107,928.75
<b>Transferencias de capital</b>	<b>6,494,526,972.00</b>
Inversiones financieras y otras provisiones	6,494,526,972.00
<b>Amortización de la deuda y disminución de pasivos</b>	<b>15,269,282,373.70</b>
<b>Amortización de la deuda y disminución de pasivos</b>	<b>15,269,282,373.70</b>
Deuda pública	15,269,282,373.70
<b>Pensiones y jubilaciones</b>	<b>474,566,924.08</b>
<b>Pensiones y Jubilaciones</b>	<b>474,566,924.08</b>
Servicios personales	474,566,924.08
Transferencias, asignaciones, subsidios y otras ayudas	0.00
<b>Participaciones</b>	<b>4,613,757,075.00</b>
<b>Participaciones</b>	<b>4,613,757,075.00</b>
Participaciones y aportaciones	4,613,757,075.00
<b>Fondo de aportaciones para la nómina educativa y gasto operativo</b>	<b>16,314,899,176.05</b>
<b>Fondo de aportaciones para los servicios de salud</b>	<b>3,068,290,277.49</b>
<b>Fondo de aportaciones para la infraestructura social estatal</b>	<b>130,787,053.85</b>
<b>Fondo de aportaciones para la infraestructura social municipal</b>	<b>6,494,526,972.00</b>
<b>Fondo de aportaciones para el fortalecimiento de los municipios y de las demarcaciones territoriales</b>	<b>2,093,489,879.00</b>
<b>Fondo de aportaciones múltiples-asistencia social</b>	<b>879,287.38</b>
<b>Fondo de aportaciones múltiples - educativa básica</b>	<b>149,129,991.80</b>
<b>Fondo de aportaciones múltiples - educativa superior</b>	<b>85,679,343.77</b>
<b>Fondo de aportaciones para la educación tecnológica y de adultos</b>	<b>90,051,805.10</b>
<b>Fondo de aportaciones para la seguridad pública de los estados y del distrito federal</b>	<b>96,729,782.35</b>
<b>Fondo de aportaciones para el fortalecimiento de las entidades federativas</b>	<b>1,162,700,333.24</b>

(Continúa)

## Egresos públicos por clasificación y concepto del gasto

Cuadro 2.4.2

2019 y 2020

Clasificación Concepto	Pesos
<b>Estimado 2020</b>	
<b>Gasto Corriente</b>	<b>24,501,172,073.94</b>
<b>Gasto de Operación</b>	<b>1,950,360,752.40</b>
Servicios personales	824,867,664.68
Materiales suministros	298,519,219.91
Servicios generales	826,973,867.81
<b>Transferencias corrientes</b>	<b>22,550,811,321.54</b>
Transferencias, asignaciones, subsidios y otras ayudas	21,853,731,215.54
Participaciones y aportaciones	697,080,106.00
<b>Gasto de capital</b>	<b>8,532,851,076.66</b>
<b>Inversión pública</b>	<b>7,519,165,432.66</b>
Bienes muebles, inmuebles e intangibles	362,013,066.17
Inversión pública	7,157,152,366.49
<b>Transferencias de capital</b>	<b>1,013,685,644.00</b>
Inversiones financieras y otras provisiones	1,013,685,644.00
<b>Amortización de la deuda y disminución de pasivos</b>	<b>1,338,109,360.77</b>
<b>Amortización de la deuda y disminución de pasivos</b>	<b>1,338,109,360.77</b>
Deuda pública	1,338,109,360.77
<b>Pensiones y jubilaciones</b>	<b>117,483,040.81</b>
<b>Pensiones y Jubilaciones</b>	<b>117,483,040.81</b>
Servicios personales	117,483,040.81
<b>Participaciones</b>	<b>1,413,520,656.27</b>
<b>Participaciones</b>	<b>1,413,520,656.27</b>
Participaciones y aportaciones	1,413,520,656.27
<b>Fondo de aportaciones para la nómina educativa y gasto operativo</b>	<b>7,956,511,626.24</b>
<b>Fondo de aportaciones para los servicios de salud</b>	<b>1,745,942,189.97</b>
<b>Fondo de aportaciones para la infraestructura social estatal</b>	<b>1,029,035,970.08</b>
<b>Fondo de aportaciones para la infraestructura social municipal</b>	<b>1,013,685,644.00</b>
<b>Fondo de aportaciones para el fortalecimiento de los municipios y de las demarcaciones territoriales</b>	<b>697,080,106.00</b>
<b>Fondo de aportaciones múltiples-asistencia social</b>	<b>641,231,530.72</b>
<b>Fondo de aportaciones múltiples - educativa básica</b>	<b>421,928,694.44</b>
<b>Fondo de aportaciones múltiples - educativa superior</b>	<b>481,540,519.03</b>
<b>Fondo de aportaciones para la educación tecnológica y de adultos</b>	<b>67,140,600.89</b>
<b>Fondo de aportaciones para la seguridad pública de los estados y del distrito federal</b>	<b>168,324,777.18</b>
<b>Fondo de aportaciones para el fortalecimiento de las entidades federativas</b>	<b>852,050,544.42</b>

Total 2019: Cifras del 1 de enero al 31 de diciembre de 2019.

Preliminar 2020: Cifras del 1 de enero al 30 de septiembre de 2020.

Estimado 2020: Cifras del 1 de octubre al 31 de diciembre de 2020.

Fuente: Secretaría de Finanzas. Subsecretaría de Egresos, Contabilidad y Tesorería. Dirección de Presupuesto.

**Ingresos por trámites realizados en materia de vialidad  
2019 y 2020**

Cuadro 2.4.3

Trámite Clasificación	Importe (Pesos)
<b>Total 2019</b>	
<b>Licencias de manejo</b>	<b>126,403,495.00</b>
Tipo A	12,860,386.00
Tipo B	35,273,036.00
Tipo C	75,302,707.00
Tipo D	2,852,991.00
Tipo E	114,375.00
<b>Placas</b>	<b>61,120,930.00</b>
Expedición	54,947,477.00
Bajas	6,173,453.00
<b>Uso, goce o aprovechamiento de placas, calcomanías y expedición y/o tarjeta de circulación</b>	<b>235,471,361.00</b>
<b>Infracciones levantadas</b>	<b>13,913,292.00</b>
<b>Preliminar 2020</b>	
<b>Licencias de manejo</b>	<b>59,544,807.00</b>
Tipo A	6,680,001.00
Tipo B	35,142,486.00
Tipo C	13,816,627.00
Tipo D	3,758,894.00
Tipo E	146,799.00
<b>Placas</b>	<b>120,646,658.00</b>
Expedición	116,675,778.00
Bajas	3,970,880.00
<b>Uso, goce o aprovechamiento de placas, calcomanías y expedición y/o tarjeta de circulación</b>	<b>126,459,824.00</b>
<b>Infracciones levantadas</b>	<b>7,328,888.00</b>
<b>Estimado 2020</b>	
<b>Licencias de manejo</b>	<b>30,678,618.00</b>
Tipo A	3,024,181.00
Tipo B	8,819,225.00
Tipo C	18,063,144.00
Tipo D	736,417.00
Tipo E	35,651.00
<b>Placas</b>	<b>20,118,410.00</b>
Expedición	18,029,474.00
Bajas	2,088,936.00
<b>Uso, goce o aprovechamiento de placas, calcomanías y expedición y/o tarjeta de circulación</b>	<b>29,993,293.00</b>
<b>Infracciones levantadas</b>	<b>3,023,805.00</b>

Total 2019: Cifras del 1 de enero al 31 de diciembre de 2019.

Preliminar 2020: Cifras del 1 de enero al 30 de septiembre de 2020.

Estimado 2020: Cifras del 1 de octubre al 31 de diciembre de 2020.

Fuente: Secretaría de Finanzas.Subsecretaría de Ingresos. Dirección de Ingresos y Recaudación.

## Revisiones fiscales realizadas y monto recaudado en el estado, por clasificación administrativa 2019 y 2020

Cuadro 2.4.4

Revisiones	Revisiones realizadas	Monto recaudado(Pesos)
<b>Total 2019</b>		
<b>Total</b>	<b>572</b>	<b>79,972,408.00</b>
Visitas domiciliarias	61	13,099,638.00
Verificación de expedición de comprobantes	121	679,584.00
Revisiones de gabinete	51	12,414,077.00
Cartas invitación	202	38,633,930.00
Revisiones de papeles de trabajo	17	1,425,504.00
Actos de fiscalización de impuestos estatales	120	13,719,675.00
<b>Preliminar 2020</b>		
<b>Total</b>	<b>431</b>	<b>78,212,683.00</b>
Visitas domiciliarias	35	17,177,489.00
Verificación de expedición de comprobantes	27	244,469.00
Revisiones de gabinete	49	19,917,160.00
Cartas invitación	211	28,631,126.00
Revisiones de papeles de trabajo	5	501,084.00
Actos de fiscalización de impuestos estatales	104	11,741,355.00
<b>Estimado 2020</b>		
<b>Total</b>	<b>70</b>	<b>19,030,532.00</b>
Visitas domiciliarias	20	1,791,842.00
Verificación de expedición de comprobantes	0	0.00
Revisiones de gabinete	6	4,101,728.00
Cartas invitación	4	5,897,259.00
Revisiones de papeles de trabajo	1	4,092,836.00
Actos de fiscalización de impuestos estatales	39	3,146,867.00

Total 2019: Cifras del 1 de enero al 31 de diciembre de 2019.

Preliminar 2020: Cifras del 1 de enero al 30 de septiembre de 2020.

Estimado 2020: Cifras del 1 de octubre al 31 de diciembre de 2020.

Fuente: Secretaría de Finanzas. Subsecretaría de Ingresos. Dirección de Auditoría e Inspección Fiscal.



**Presupuesto de egresos autorizado por clasificación administrativa  
2019 y 2020**

Cuadro 2.4.5

Clasificación Administrativa	Monto (Pesos)
<b>Total 2019</b>	
<b>Administración Pública Centralizada</b>	<b>20,155,666,127.63</b>
Gubernatura	206,308,141.80
Secretaría General de Gobierno	382,330,811.76
Secretaría de Seguridad Pública	1,718,959,129.43
Secretaría de las Infraestructuras y el Ordenamiento Territorial Sustentable	1,321,446,620.92
Secretaría de Movilidad	311,693,486.15
Secretaría de las Culturas y Artes de Oaxaca	315,552,367.53
Secretaría de Desarrollo Social y Humano	168,889,087.34
Secretaría de Pueblos Indígenas y Afromexicano	71,222,417.62
Secretaría de Desarrollo Agropecuario, Pesca y Acuacultura	588,699,094.64
Secretaría de Finanzas	1,315,557,092.14
Secretaría de Finanzas-Normativa	9,184,043,883.70
Secretaría de Administración	1,605,636,447.99
Secretaría de Administración-Dirección de Recursos Humanos	508,619,571.80
Secretaría de la Contraloría y Transparencia Gubernamental	166,345,467.97
Jefatura de la Gubernatura	33,775,434.65
Consejería Jurídica del Gobierno del Estado	456,494,889.58
Coordinación General de Educación Media Superior y Superior, Ciencia y Tecnología	154,652,189.17
Coordinación para la Atención de los Derechos Humanos	11,257,373.61
Coordinación General del Comité Estatal de Planeación para el Desarrollo de Oaxaca	170,270,686.68
Coordinación General de Enlace Federal y Relaciones Internacionales	14,412,167.92
Coordinación General de Comunicación Social y Vocería del Gobierno del Estado	335,015,452.42
Secretariado Ejecutivo del Sistema Estatal de Seguridad Pública	368,031,634.70
Secretaría de las Mujeres de Oaxaca	76,426,349.32
Secretaría del Medio Ambiente, Energías y Desarrollo Sustentable	118,207,285.57
Secretaría de Economía	248,176,328.27
Secretaría de Turismo	303,642,714.95
<b>Poder Legislativo</b>	<b>756,158,897.00</b>
Congreso del Estado	655,419,693.39
Órgano Superior de Fiscalización del Estado de Oaxaca	100,739,203.61
<b>Poder Judicial</b>	<b>919,221,445.09</b>
Tribunal Superior de Justicia	202,914,316.54
Consejo de la Judicatura	716,307,128.55

(Continúa)

**Presupuesto de egresos autorizado por clasificación administrativa  
2019 y 2020**

Cuadro 2.4.5

Clasificación Administrativa	Monto (Pesos)
<b>Órganos Autónomos</b>	<b>2,400,366,847.84</b>
Defensoría de los Derechos Humanos del Pueblo de Oaxaca	39,933,829.14
Instituto Estatal Electoral y de Participación Ciudadana de Oaxaca	244,324,685.91
Universidad Autónoma "Benito Juárez" de Oaxaca	1,190,286,930.26
Comisión Estatal de Arbitraje Médico de Oaxaca	12,071,371.90
Instituto de Acceso a la Información Pública y Protección de Datos Personales	28,212,089.02
Fiscalía General del Estado de Oaxaca	773,899,284.49
Tribunal Electoral del Estado de Oaxaca	63,213,726.13
Tribunal de Justicia Administrativa del Estado de Oaxaca	48,424,930.99
<b>Organismos Públicos Descentralizados</b>	<b>42,965,474,173.27</b>
Caminos y Aeropistas de Oaxaca	709,186,889.73
Casa de la Cultura Oaxaqueña	34,637,292.96
Centro de las Artes de San Agustín	9,087,033.54
Colegio de Bachilleres del Estado de Oaxaca	1,209,709,581.09
Colegio de Estudios Científicos y Tecnológicos del Estado de Oaxaca	773,273,080.21
Colegio Superior para la Educación Integral Intercultural de Oaxaca	215,916,220.50
Comisión Estatal de Cultura Física y Deporte	102,074,802.07
Comisión Estatal de Vivienda	555,623,917.95
Comisión Estatal del Agua	578,303,824.41
Comisión Estatal Forestal	32,401,455.83
Comisión Estatal para la Planeación de la Educación Superior en el Estado de Oaxaca	1,466,106.81
Comisión Estatal para la Planeación y la Programación de la Educación Media Superior del Estado de Oaxaca	1,118,771.62
Comisión para la Regularización de la Tenencia de la Tierra Urbana del Estado de Oaxaca	4,970,574.75
Consejo Estatal para la Prevención y Control del Sida	20,489,520.62
Consejo Oaxaqueño de Ciencia, Tecnología e Innovación	14,455,060.99
Coordinación Estatal de Protección Civil de Oaxaca	16,116,263.55
Corporación Oaxaqueña de Radio y Televisión	63,778,852.39
Coordinación General de Atención Regional	35,304,652.50
Coordinación General de Unidades y Caravanas Móviles de Servicios Gratuitos	9,180,572.40
Defensoría Pública del Estado de Oaxaca	84,837,909.74
Dirección General de Población de Oaxaca	4,849,682.00
Hospital de la Niñez Oaxaqueña	83,633,041.82
Instituto de Capacitación y Productividad para el Trabajo del Estado de Oaxaca	84,250,832.03
Instituto de Estudios de Bachillerato del Estado de Oaxaca	418,966,045.31
Instituto de la Juventud del Estado de Oaxaca	29,833,747.78

(Continúa)

**Presupuesto de egresos autorizado por clasificación administrativa  
2019 y 2020**

Cuadro 2.4.5

Clasificación Administrativa	Monto (Pesos)
Instituto del Patrimonio Cultural del Estado de Oaxaca	41,586,720.97
Instituto Estatal de Educación para Adultos	240,642,786.46
Instituto Estatal de Educación Pública de Oaxaca	26,333,017,291.32
Instituto Oaxaqueño Constructor de Infraestructura Física Educativa	310,392,110.23
Instituto Oaxaqueño de Atención al Migrante	28,511,587.72
Instituto Oaxaqueño de las Artesanías	14,885,347.53
Instituto Oaxaqueño del Emprendedor y de la Competitividad	65,186,231.33
Instituto de la Función Registral del Estado de Oaxaca	47,810,659.17
Instituto Tecnológico Superior de San Miguel el Grande	28,919,637.64
Instituto Tecnológico Superior de Teposcolula	29,818,729.33
Novauniversitas	40,727,627.32
Organismo Operador Encargado de la Gestión y Manejo Integral de los Residuos Sólidos Urbanos y Manejo Especial del Estado de Oaxaca	1,157,512.65
Régimen Estatal de Protección Social en Salud del Estado de Oaxaca	2,057,093,729.40
Secretaría Ejecutiva del Sistema Estatal de Combate a la Corrupción	16,296,453.21
Servicios de Agua Potable y Alcantarillado de Oaxaca	486,005,821.05
Servicios de Salud de Oaxaca	5,709,348,266.14
Sistema para el Desarrollo Integral de la Familia del Estado de Oaxaca	1,419,482,132.66
Telebachillerato Comunitario del Estado de Oaxaca	2,571,603.47
Universidad de Chalcatongo	23,105,263.09
Universidad de la Cañada	44,177,258.56
Universidad de la Costa	19,234,401.55
Universidad de la Sierra Juárez	43,816,650.84
Universidad de la Sierra Sur	131,537,280.71
Universidad del Istmo	104,910,593.84
Universidad del Mar	228,396,183.51
Universidad del Papaloapan	134,365,354.93
Universidad Tecnológica de la Mixteca	211,898,493.02
Universidad Tecnológica de la Sierra Sur de Oaxaca	14,807,911.15
Universidad Tecnológica de los Valles Centrales	42,304,801.87
<b>Fideicomisos Públicos</b>	<b>63,267,652.45</b>
Fideicomiso para el Desarrollo Logístico del Estado de Oaxaca	39,206,550.66
Fideicomiso de Fomento para el Estado de Oaxaca	9,086,244.17
Oficina de Convenciones y Visitantes de Oaxaca	14,974,857.62

(Continúa)

**Presupuesto de egresos autorizado por clasificación administrativa  
2019 y 2020**

Cuadro 2.4.5

Clasificación Administrativa	Monto (Pesos)
<b>Instituciones Públicas de Seguridad Social</b>	<b>218,926,549.75</b>
Oficina de Pensiones del Estado de Oaxaca	218,926,549.75
<b>Municipios</b>	<b>17,092,982,035.27</b>
Municipios - Participaciones y Aportaciones	16,731,692,621.05
Inversión Concertada	361,289,414.22
<b>Preliminar 2020</b>	
<b>Administración Pública Centralizada</b>	<b>21,496,163,316.72</b>
Gubernatura	154,667,729.21
Secretaría General de Gobierno	290,076,462.37
Secretaría de Seguridad Pública	1,246,169,078.19
Secretaría de las Infraestructuras y el Ordenamiento Territorial Sustentable	565,759,111.92
Secretaría de Movilidad	192,191,807.74
Secretaría de las Culturas y Artes de Oaxaca	156,077,475.81
Secretaría de Bienestar del Estado de Oaxaca	69,938,658.12
Secretaría de Pueblos Indígenas y Afromexicano	38,762,473.76
Secretaría de Desarrollo Agropecuario, Pesca y Acuacultura	261,877,784.62
Secretaría de Finanzas	681,324,189.08
Secretaría de Finanzas-Normativa	15,223,553,414.60
Secretaría de Administración	1,038,859,933.28
Secretaría de Administración-Dirección de Recursos Humanos	258,485,394.43
Secretaría de la Contraloría y Transparencia Gubernamental	119,043,325.07
Jefatura de la Gubernatura	20,459,739.36
Consejería Jurídica del Gobierno del Estado	326,945,488.93
Coordinación General de Educación Media Superior y Superior, Ciencia y Tecnología	87,389,796.83
Coordinación para la Atención de los Derechos Humanos	6,160,916.71
Coordinación General del Comité Estatal de Planeación para el Desarrollo de Oaxaca	111,372,023.90
Coordinación General de Enlace Federal y Relaciones Internacionales	2,561,873.91
Coordinación General de Comunicación Social y Vocería del Gobierno del Estado	110,510,989.11
Secretariado Ejecutivo del Sistema Estatal de Seguridad Pública	163,684,927.53
Secretaría de las Mujeres de Oaxaca	39,895,029.07
Secretaría del Medio Ambiente, Energías y Desarrollo Sustentable	49,539,914.63
Secretaría de Economía	181,796,116.51
Secretaría de Turismo	99,059,662.03

(Continúa)

**Presupuesto de egresos autorizado por clasificación administrativa  
2019 y 2020**

Cuadro 2.4.5

Clasificación Administrativa	Monto (Pesos)
<b>Poder Legislativo</b>	<b>612,496,998.26</b>
Congreso del Estado	539,728,309.50
Órgano Superior de Fiscalización del Estado de Oaxaca	72,768,688.76
<b>Poder Judicial</b>	<b>748,957,041.94</b>
Tribunal Superior de Justicia	139,214,040.99
Consejo de la Judicatura	609,743,000.95
<b>Órganos Autónomos</b>	<b>1,734,704,930.44</b>
Defensoría de los Derechos Humanos del Pueblo de Oaxaca	29,085,652.40
Instituto Estatal Electoral y de Participación Ciudadana de Oaxaca	168,015,822.39
Universidad Autónoma "Benito Juárez" de Oaxaca	904,837,331.32
Comisión Estatal de Arbitraje Médico de Oaxaca	8,314,551.95
Instituto de Acceso a la Información Pública y Protección de Datos Personales	18,739,661.81
Fiscalía General del Estado de Oaxaca	546,465,253.21
Tribunal Electoral del Estado de Oaxaca	32,258,978.39
Tribunal de Justicia Administrativa del Estado de Oaxaca	26,987,678.97
<b>Organismos Públicos Descentralizados</b>	<b>26,673,763,666.47</b>
Caminos y Aeropistas de Oaxaca	407,908,862.12
Casa de la Cultura Oaxaqueña	25,859,454.56
Centro de las Artes de San Agustín	4,747,310.64
Colegio de Bachilleres del Estado de Oaxaca	799,645,916.32
Colegio de Estudios Científicos y Tecnológicos del Estado de Oaxaca	513,465,695.88
Colegio Superior para la Educación Integral Intercultural de Oaxaca	133,802,121.93
Comisión Estatal de Cultura Física y Deporte	5,387,736.89
Comisión Estatal de Vivienda	150,560,600.59
Comisión Estatal del Agua	360,835,171.38
Comisión Estatal Forestal	17,369,564.90
Comisión Estatal para la Planeación de la Educación Superior en el Estado de Oaxaca	1,138,036.96
Comisión Estatal para la Planeación y la Programación de la Educación Media Superior del Estado de Oaxaca	731,967.19
Comisión para la Regularización de la Tenencia de la Tierra Urbana del Estado de Oaxaca	3,807,645.75
Consejo Estatal para la Prevención y Control del Sida	11,676,797.85
Consejo Oaxaqueño de Ciencia, Tecnología e Innovación	6,477,475.16
Coordinación Estatal de Protección Civil de Oaxaca	111,485,812.54
Corporación Oaxaqueña de Radio y Televisión	45,649,280.27

(Continúa)

**Presupuesto de egresos autorizado por clasificación administrativa  
2019 y 2020**

Cuadro 2.4.5

Clasificación Administrativa	Monto (Pesos)
Coordinación General de Atención Regional	20,204,981.76
Coordinación General de Enlace Federal	2,085,853.96
Coordinación General de Unidades y Caravanas Móviles de Servicios Gratuitos	7,914,798.42
Coordinación General de Relaciones Internacionales	2,282,237.16
Defensoría Pública del Estado de Oaxaca	58,672,333.59
Dirección General de Población de Oaxaca	3,458,209.63
Hospital de la Niñez Oaxaqueña	64,103,752.56
Instituto de Capacitación y Productividad para el Trabajo del Estado de Oaxaca	45,952,547.98
Instituto de Estudios de Bachillerato del Estado de Oaxaca	309,108,762.69
Instituto de Cultura Física y Deporte de Oaxaca	31,756,425.17
Instituto de la Juventud del Estado de Oaxaca	20,084,760.17
Instituto del Patrimonio Cultural del Estado de Oaxaca	56,024,486.16
Instituto Estatal de Educación para Adultos	115,776,438.10
Instituto Estatal de Educación Pública de Oaxaca	16,766,453,141.28
Instituto Oaxaqueño Constructor de Infraestructura Física Educativa	82,270,844.46
Instituto Oaxaqueño de Atención al Migrante	18,394,301.17
Instituto Oaxaqueño de las Artesanías	9,768,479.09
Instituto Oaxaqueño del Emprendedor y de la Competitividad	38,595,761.20
Instituto de la Función Registral del Estado de Oaxaca	14,398,906.87
Instituto Tecnológico Superior de San Miguel el Grande	15,811,326.37
Instituto Tecnológico Superior de Teposcolula	12,871,785.67
Novauniversitas	31,367,038.00
Organismo Operador Encargado de la Gestión y Manejo Integral de los Residuos Sólidos Urbanos y Manejo Especial del Estado de Oaxaca	17,066,281.16
Régimen Estatal de Protección Social en Salud del Estado de Oaxaca	430,202,295.70
Secretaría Ejecutiva del Sistema Estatal de Combate a la Corrupción	11,062,020.37
Servicios de Agua Potable y Alcantarillado de Oaxaca	344,385,244.81
Servicios de Salud de Oaxaca	4,302,734,668.05
Sistema para el Desarrollo Integral de la Familia del Estado de Oaxaca	534,534,839.84
Telebachillerato Comunitario del Estado de Oaxaca	34,475,209.43
Universidad de Chalcatongo	20,274,911.03
Universidad de la Cañada	29,055,942.66
Universidad de la Costa	12,003,982.58
Universidad de la Sierra Juárez	27,488,064.05
Universidad de la Sierra Sur	86,394,837.17
Universidad del Istmo	80,920,440.12
Universidad del Mar	153,880,483.76

(Continúa)

**Presupuesto de egresos autorizado por clasificación administrativa  
2019 y 2020**

Cuadro 2.4.5

Clasificación Administrativa	Monto (Pesos)
Universidad del Papaloapan	94,384,916.06
Universidad Tecnológica de la Mixteca	131,628,881.12
Universidad Tecnológica de la Sierra Sur de Oaxaca	9,322,633.24
Universidad Tecnológica de los Valles Centrales	26,041,392.93
<b>Fideicomisos Públicos</b>	<b>28,594,624.46</b>
Fideicomiso para el Desarrollo Logístico del Estado de Oaxaca	20,861,848.07
Fideicomiso de Fomento para el Estado de Oaxaca	4,737,192.25
Oficina de Convenciones y Visitantes de Oaxaca	2,995,584.14
<b>Instituciones Públicas de Seguridad Social</b>	<b>300,034,041.24</b>
Oficina de Pensiones del Estado de Oaxaca	300,034,041.24
<b>Municipios</b>	<b>13,703,769,870.91</b>
Municipios - Participaciones y Aportaciones	13,646,624,500.47
Inversión Concertada	57,145,370.44
<b>Administración Pública Centralizada</b>	<b>12,769,966,531.86</b>
Gubernatura	28,698,710.71
Secretaría General de Gobierno	63,144,790.98
Secretaría de Seguridad Pública	260,407,584.56
Secretaría de las Infraestructuras y el Ordenamiento Territorial Sustentable	561,246,756.88
Secretaría de Movilidad	175,691,005.09
Secretaría de las Culturas y Artes de Oaxaca	49,144,441.15
Secretaría de Bienestar del Estado de Oaxaca	80,419,198.72
Secretaría de Pueblos Indígenas y Afromexicano	29,992,610.51
Secretaría de Desarrollo Agropecuario, Pesca y Acuicultura	102,010,596.08
Secretaría de Finanzas	298,276,413.25
Inversión, Previsión y Pari Passu	8,612,666,406.29
Secretaría de Finanzas-Normativa	1,354,025,424.03
Secretaría de Administración	282,657,818.94
Secretaría de Administración-Dirección de Recursos Humanos	261,058,409.09
Secretaría de la Contraloría y Transparencia Gubernamental	33,174,446.34
Jefatura de la Gubernatura	7,924,741.77
Consejería Jurídica del Gobierno del Estado	68,417,135.69

(Continúa)

**Presupuesto de egresos autorizado por clasificación administrativa  
2019 y 2020**

Cuadro 2.4.5

Clasificación Administrativa	Monto (Pesos)
Coordinación General de Educación Media Superior y Superior, Ciencia y Tecnología	4,367,938.53
Coordinación para la Atención de los Derechos Humanos	2,779,083.95
Coordinación General del Comité Estatal de Planeación para el Desarrollo de Oaxaca	26,341,499.23
Coordinación General de Enlace Federal y Relaciones Internacionales	0.00
Coordinación General de Comunicación Social y Vocería del Gobierno del Estado	162,031,605.23
Secretariado Ejecutivo del Sistema Estatal de Seguridad Pública	219,273,987.34
Secretaría de las Mujeres de Oaxaca	22,532,336.19
Secretaría del Medio Ambiente, Energías y Desarrollo Sustentable	18,142,591.85
Secretaría de Economía	30,200,443.37
Secretaría de Turismo	15,340,556.09
<b>Poder Legislativo</b>	<b>117,191,759.74</b>
Congreso del Estado	85,968,276.50
Órgano Superior de Fiscalización del Estado de Oaxaca	31,223,483.24
<b>Poder Judicial</b>	<b>216,095,063.60</b>
Tribunal Superior de Justicia	84,516,671.54
Consejo de la Judicatura	131,578,392.06
<b>Órganos Autónomos</b>	<b>559,721,741.36</b>
Defensoría de los Derechos Humanos del Pueblo de Oaxaca	11,518,631.60
Instituto Estatal Electoral y de Participación Ciudadana de Oaxaca	50,995,531.03
Universidad Autónoma "Benito Juárez" de Oaxaca	268,172,098.30
Comisión Estatal de Arbitraje Médico de Oaxaca	3,758,624.05
Instituto de Acceso a la Información Pública y Protección de Datos Personales	9,473,328.19
Fiscalía General del Estado de Oaxaca	191,915,573.55
Tribunal Electoral del Estado de Oaxaca	6,210,097.61
Tribunal de Justicia Administrativa del Estado de Oaxaca	17,677,857.03
<b>Organismos Públicos Descentralizados</b>	<b>18,957,533,871.31</b>
Caminos y Aeropistas de Oaxaca	562,264,842.30
Casa de la Cultura Oaxaqueña	2,987,160.75
Centro de las Artes de San Agustín	2,178,402.95
Colegio de Bachilleres del Estado de Oaxaca	297,701,545.32
Colegio de Estudios Científicos y Tecnológicos del Estado de Oaxaca	264,074,867.32
Colegio Superior para la Educación Integral Intercultural de Oaxaca	89,244,941.50
Comisión Estatal de Cultura Física y Deporte	399.27
Comisión Estatal de Vivienda	183,980,729.04

(Continúa)



**Presupuesto de egresos autorizado por clasificación administrativa  
2019 y 2020**

Cuadro 2.4.5

Clasificación Administrativa	Monto (Pesos)
Comisión Estatal del Agua	388,587,521.92
Comisión Estatal Forestal	102,932,784.37
Comisión Estatal para la Planeación de la Educación Superior en el Estado de Oaxaca	712,974.56
Comisión Estatal para la Planeación y la Programación de la Educación Media Superior del Estado de Oaxaca	428,534.57
Comisión para la Regularización de la Tenencia de la Tierra Urbana del Estado de Oaxaca	937,836.30
Consejo Estatal para la Prevención y Control del Sida	16,610,738.33
Consejo Oaxaqueño de Ciencia, Tecnología e Innovación	2,166,258.74
Coordinación Estatal de Protección Civil de Oaxaca	8,926,367.40
Corporación Oaxaqueña de Radio y Televisión	12,356,739.08
Coordinación General de Atención Regional	8,812,792.24
Coordinación General de Enlace Federal	1,429,946.82
Coordinación General de Unidades y Caravanas Móviles de Servicios Gratuitos	6,171,529.03
Coordinación General de Relaciones Internacionales	1,830,911.40
Defensoría Pública del Estado de Oaxaca	4,538,206.30
Dirección General de Población de Oaxaca	912,498.78
Hospital de la Niñez Oaxaqueña	23,475,261.89
Instituto de Capacitación y Productividad para el Trabajo del Estado de Oaxaca	29,018,716.89
Instituto de Estudios de Bachillerato del Estado de Oaxaca	53,251,109.55
Instituto de Cultura Física y Deporte de Oaxaca	28,251,495.51
Instituto de la Juventud del Estado de Oaxaca	4,055,118.94
Instituto del Patrimonio Cultural del Estado de Oaxaca	61,399,597.64
Instituto Estatal de Educación para Adultos	121,609,903.89
Instituto Estatal de Educación Pública de Oaxaca	8,181,414,559.51
Instituto Oaxaqueño Constructor de Infraestructura Física Educativa	114,722,259.70
Instituto Oaxaqueño de Atención al Migrante	6,457,154.00
Instituto Oaxaqueño de las Artesanías	3,580,459.31
Instituto Oaxaqueño del Emprendedor y de la Competitividad	74,905,551.05
Instituto de la Función Registral del Estado de Oaxaca	2,604,988.45
Instituto Tecnológico Superior de San Miguel el Grande	14,110,235.63
Instituto Tecnológico Superior de Teposcolula	15,853,542.33
Novauniversitas	37,879,264.30
Organismo Operador Encargado de la Gestión y Manejo Integral de los Residuos Sólidos Urbanos y Manejo Especial del Estado de Oaxaca	10,278,182.82
Régimen Estatal de Protección Social en Salud del Estado de Oaxaca	2,000,000,000.00
Secretaría Ejecutiva del Sistema Estatal de Combate a la Corrupción	6,261,092.78
Servicios de Agua Potable y Alcantarillado de Oaxaca	309,881,213.08
Servicios de Salud de Oaxaca	4,873,999,001.24

(Continúa)

**Presupuesto de egresos autorizado por clasificación administrativa  
2019 y 2020**

Cuadro 2.4.5

Clasificación Administrativa	Monto (Pesos)
Sistema para el Desarrollo Integral de la Familia del Estado de Oaxaca	775,896,492.71
Telebachillerato Comunitario del Estado de Oaxaca	23,601,988.40
Universidad de Chalcatongo	5,075,005.94
Universidad de la Cañada	13,375,090.02
Universidad de la Costa	2,332,551.42
Universidad de la Sierra Juárez	15,308,296.79
Universidad de la Sierra Sur	24,547,264.34
Universidad del Istmo	31,824,893.66
Universidad del Mar	50,390,207.49
Universidad del Papaloapan	20,019,390.54
Universidad Tecnológica de la Mixteca	44,387,225.37
Universidad Tecnológica de la Sierra Sur de Oaxaca	4,179,642.76
Universidad Tecnológica de los Valles Centrales	13,798,585.07
<b>Fideicomisos Públicos</b>	<b>2,580,135.99</b>
Fideicomiso para el Desarrollo Logístico del Estado de Oaxaca	823,815.10
Fideicomiso de Fomento para el Estado de Oaxaca	1,058,964.21
Oficina de Convenciones y Visitantes de Oaxaca	697,356.68
<b>Instituciones Públicas de Seguridad Social</b>	<b>116,285,381.32</b>
Oficina de Pensiones del Estado de Oaxaca	116,285,381.32
<b>Municipios</b>	<b>3,163,761,723.27</b>
Municipios - Participaciones y Aportaciones	3,124,286,406.27
Inversión Concertada	39,475,317.00

Total 2019: Cifras del 1 de enero al 31 de diciembre de 2019.

Preliminar 2020: Cifras del 1 de enero al 30 de septiembre de 2020.

Estimado 2020: Cifras del 1 de octubre al 31 de diciembre de 2020.

Fuente: Secretaría de Finanzas. Subsecretaría de Egresos, Contabilidad y Tesorería. Dirección de Presupuesto.

**Presupuesto de egresos por ejes estratégicos del PED 2016-2022  
2019 y 2020**

Cuadro 2.4.6

Ejes	Monto (Pesos)
<b>Total 2019</b>	
<b>Total</b>	<b>84,572,063,728.30</b>
I. Oaxaca Incluyente con Desarrollo Social	44,629,376,147.53
II. Oaxaca Moderno y Transparente	30,594,747,638.84
III. Oaxaca Seguro	5,672,414,077.63
IV. Oaxaca Productivo e Innovador	2,582,402,807.00
V. Oaxaca Sustentable	1,093,123,057.30
<b>Preliminar 2020</b>	
<b>Total</b>	<b>65,298,484,490.44</b>
I. Oaxaca Incluyente con Desarrollo Social	27,649,645,073.57
II. Oaxaca Moderno y Transparente	31,857,266,269.82
III. Oaxaca Seguro	3,959,625,937.11
IV. Oaxaca Productivo e Innovador	1,309,065,476.09
V. Oaxaca Sustentable	522,881,733.85
<b>Estimado 2020</b>	
<b>Total</b>	<b>35,903,136,208.45</b>
I. Oaxaca Incluyente con Desarrollo Social	22,922,449,811.25
II. Oaxaca Moderno y Transparente	6,126,554,949.66
III. Oaxaca Seguro	1,562,797,716.25
IV. Oaxaca Productivo e Innovador	4,079,551,824.36
V. Oaxaca Sustentable	1,211,781,906.93

Total 2019: Cifras del 1 de enero al 31 de diciembre de 2019.

Preliminar 2020: Cifras del 1 de enero al 30 de septiembre de 2020.

Estimado 2020: Cifras del 1 de octubre al 31 de diciembre de 2020.

Fuente: Secretaría de Finanzas. Subsecretaría de Egresos, Contabilidad y Tesorería. Dirección de Presupuesto.

## Presupuesto de egresos por clasificación funcional 2019 y 2020

Cuadro 2.4.7

Funciones	Pesos
<b>Total 2019</b>	
<b>Total</b>	<b>84,572,063,728.30</b>
I. Gobierno	10,671,778,585.82
II. Desarrollo Social	45,849,333,277.98
III. Desarrollo Económico	2,644,453,334.43
IV. Otras no clasificadas en funciones anteriores	25,406,498,530.07
<b>Preliminar 2020</b>	
<b>Total</b>	<b>65,298,484,490.44</b>
I. Gobierno	6,909,647,494.79
II. Desarrollo Social	28,648,804,730.20
III. Desarrollo Económico	1,292,801,656.16
IV. Otras no clasificadas en funciones anteriores	28,447,230,609.29
<b>Estimado 2020</b>	
<b>Total</b>	<b>35,903,136,208.45</b>
I. Gobierno	3,172,244,854.18
II. Desarrollo Social	23,885,473,988.36
III. Desarrollo Económico	4,372,596,594.84
IV. Otras no clasificadas en funciones anteriores	4,472,820,771.07

Total 2019: Cifras del 1 de enero al 31 de diciembre de 2019.

Preliminar 2020: Cifras del 1 de enero al 30 de septiembre de 2020.

Estimado 2020: Cifras del 1 de octubre al 31 de diciembre de 2020.

Fuente: Secretaría de Finanzas. Subsecretaría de Egresos, Contabilidad y Tesorería. Dirección de Presupuesto.

**Inversión total por eje y tema del PED 2016-2022 según región (Miles de pesos)**

Cuadro 2.4.8

**2019 y 2020**

(1a. parte)

<b>Ejes Tema</b>	<b>Estado</b>	<b>Cañada</b>	<b>Costa</b>	<b>Istmo</b>	<b>Mixteca</b>
<b>Total a/</b>	<b>22,467,568.13</b>	<b>1,230,120.47</b>	<b>3,069,023.39</b>	<b>2,790,365.05</b>	<b>2,903,573.16</b>
<b>I.- Oaxaca Incluyente con Desarrollo Social</b>	<b>4,109,533.95</b>	<b>146,608.40</b>	<b>412,428.34</b>	<b>559,666.72</b>	<b>511,181.92</b>
Acceso a la Alimentación	1,096,199.29	64,800.92	96,587.85	79,903.09	104,954.39
Cultura Física y Deporte	114,185.47	3,720.74	3,090.00	7,390.00	13,661.99
Cultura y Arte	396,686.78	0.00	0.00	118,141.02	4,760.86
Educación	910,215.40	43,363.75	157,013.65	124,220.68	133,683.17
Grupos en Situación de Vulnerabilidad	19,672.33	0.00	44.35	0.00	1,044.35
Salud	488,494.90	11,252.22	58,989.67	57,049.64	85,835.57
Vivienda	1,084,079.78	23,470.77	96,702.81	172,962.28	167,241.59
<b>II.- Oaxaca Moderno y Transparente</b>	<b>16,221,667.49</b>	<b>1,027,502.53</b>	<b>2,326,838.40</b>	<b>2,083,526.55</b>	<b>2,173,158.04</b>
Administración Moderna	54,971.39	3,898.06	0.00	4,275.00	0.00
Coordinación Institucional	214,768.82	0.00	0.00	0.00	0.00
Gestión para Resultados	15,951,927.28	1,023,604.47	2,326,838.40	2,079,251.55	2,173,158.04
<b>III.- Oaxaca Seguro</b>	<b>298,564.81</b>	<b>0.00</b>	<b>0.00</b>	<b>0.00</b>	<b>0.00</b>
Seguridad Ciudadana	267,664.81	0.00	0.00	0.00	0.00
Prevención y Protección Contra Desastres	30,900.00	0.00	0.00	0.00	0.00
<b>IV.- Oaxaca Productivo e Innovador</b>	<b>1,247,461.62</b>	<b>51,810.66</b>	<b>293,894.69</b>	<b>124,060.63</b>	<b>147,291.29</b>
Comunicaciones y Transportes	913,450.12	3,918.08	235,278.33	108,551.81	138,791.39
Impulso a la Economía y Zonas Económicas Especiales	122,718.53	10,397.86	49,876.25	10,800.00	8,499.90
Pesca y Acuicultura	5,600.00	0.00	0.00	0.00	0.00
Productividad Agropecuaria	96,692.81	6,647.62	8,740.11	4,708.82	0.00
Turismo	109,000.17	30,847	0.00	0.00	0.00
<b>V.- Oaxaca Sustentable</b>	<b>590,340.25</b>	<b>4,198.88</b>	<b>35,861.96</b>	<b>23,111.15</b>	<b>71,941.90</b>
Desarrollo Forestal	112,060.62	982.93	20,768.00	2,133.45	38,322.48
Energías Alternativas	4,039.72	0.00	0.00	1,899.44	402.67
Medio Ambiente y Biodiversidad	107,387.83	0.00	2,500.00	0.00	0.00
Ordenamiento Territorial	366,852.09	3,215.95	12,593.96	19,078.26	33,216.74

## Inversión total por eje y tema del PED 2016-2022 según región (Miles de pesos)

Cuadro 2.4.8

2019 y 2020

(2a. parte y última)

Ejes Tema	Papaloapan	Sierra Norte	Sierra Sur	Valles Centrales	Cobertura Estatad
<b>Total a/</b>	<b>2,190,290.06</b>	<b>1,189,952.50</b>	<b>2,072,317.88</b>	<b>6,626,716.54</b>	<b>395,209.09</b>
<b>I.- Oaxaca Incluyente con Desarrollo Social</b>	<b>274,077.88</b>	<b>252,809.85</b>	<b>357,866.46</b>	<b>1,323,865.87</b>	<b>271,028.50</b>
Acceso a la Alimentación	43,226.02	36,698.74	97,845.57	309,691.10	262,491.62
Cultura Física y Deporte	23,679.85	1,380.00	2,040.00	59,222.89	0.00
Cultura y Arte	0.00	37,532.16	10,592.76	223,334.98	2,325.00
Educación	95,681.90	56,159.36	119,512.96	180,579.92	0.00
Grupos en Situación de Vulnerabilidad	0.00	0.00	44.35	18,539.28	0.00
Salud	13,322.98	91,532.95	29,472.30	135,827.68	5,211.88
Vivienda	98,167.14	29,506.66	98,358.52	396,670.01	1,000.00
<b>II.- Oaxaca Moderno y Transparente</b>	<b>1,845,106.39</b>	<b>878,790.85</b>	<b>1,566,689.05</b>	<b>4,320,055.68</b>	<b>0.00</b>
Administración Moderna	0.00	0.00	0.00	46,798.33	0.00
Coordinación Institucional	0.00	0.00	0.00	214,768.82	0.00
Gestión para Resultados	1,845,106.39	878,790.85	1,566,689.05	4,058,488.54	0.00
<b>III.- Oaxaca Seguro</b>	<b>0.00</b>	<b>0.00</b>	<b>0.00</b>	<b>298,564.81</b>	<b>0.00</b>
Seguridad Ciudadana	0.00	0.00	0.00	267,664.81	0.00
Prevención y Protección Contra Desastres	0.00	0.00	0.00	30,900.00	0.00
<b>IV.- Oaxaca Productivo e Innovador</b>	<b>68,280.55</b>	<b>49,284.26</b>	<b>79,940.54</b>	<b>308,718.42</b>	<b>124,180.59</b>
Comunicaciones y Transportes	63,154.14	37,987.23	70,938.62	130,649.94	124,180.59
Impulso a la Economía y Zonas Económicas Especiales	0.00	0.00	0.00	43,144.51	0.00
Pesca y Acuicultura	0.00	0.00	0.00	5,600.00	0.00
Productividad Agropecuaria	5,126.42	1,299.21	9,001.92	61,168.71	0.00
Turismo	0.00	9,997.82	0.00	68,155.25	0.00
<b>V.- Oaxaca Sustentable</b>	<b>2,825.24</b>	<b>9,067.53</b>	<b>67,821.83</b>	<b>375,511.76</b>	<b>0.00</b>
Desarrollo Forestal	1,849.66	5,404.05	18,906.02	23,694.04	0.00
Energías Alternativas	0.00	420.00	0.00	1,317.60	0.00
Medio Ambiente y Biodiversidad	0.00	0.00	0.00	104,887.83	0.00
Ordenamiento Territorial	975.58	3,243.48	48,915.81	245,612.30	0.00

Nota: La suma de los parciales puede no coincidir con los totales por el redondeo de las cifras.

a/ Incluye inversión autorizada 4o. trimestre octubre - diciembre 2019, inversión federal, estatal y municipal, del 01 de enero al 30 de septiembre de 2020. No incluye aportaciones FONE por 23 mil 528 millones 537 mil 149 pesos, FASSA por 4 mil 754 millones 388 mil 760 pesos.

Fuente: Secretaría de Finanzas. Subsecretaría de Planeación e Inversión Pública. Dirección de Seguimiento a la Inversión Pública. Coordinación de Análisis y Evaluación.

**Inversión total por fuente de financiamiento, subfuente y origen del recurso del PED 2016-2022, según eje**

Cuadro 2.4.9

(Miles de Pesos)

2019 y 2020

Fuente de financiamiento Subfuente Origen	Total	Oaxaca Incluyente con Desarrollo Social	Oaxaca Moderno y Transparente	Oaxaca Seguro	Oaxaca Productivo e Innovador	Oaxaca Sustentable
<b>Total a/</b>	<b>22,467,568.13</b>	<b>4,109,533.95</b>	<b>16,221,667.49</b>	<b>298,564.81</b>	<b>1,247,461.62</b>	<b>590,340.25</b>
<b>Recursos federales b/</b>	<b>13,108,425.32</b>	<b>2,522,258.75</b>	<b>10,008,886.07</b>	<b>209,716.00</b>	<b>91,913.19</b>	<b>275,651.31</b>
<b>Aportaciones (Ramo 33)</b>	<b>11,943,896.55</b>	<b>1,576,747.75</b>	<b>10,008,201.26</b>	<b>205,733.80</b>	<b>58,138.85</b>	<b>95,074.89</b>
Fondo de aportaciones para los Servicios de Salud	49,778.41	49,028.41	750.00	0.00	0.00	0.00
Fondo de aportaciones para la Infraestructura Social Estatal	502,307.53	351,286.63	0.00	0.00	58,138.85	92,882.05
Fondo de aportaciones para la Infraestructura Social Municipal	7,216,141.08	0.00	7,216,141.08	0.00	0.00	0.00
Fondo de aportaciones para el fortalecimiento de los Municipios y de las demarcaciones territoriales	2,791,310.18	0.00	2,791,310.18	0.00	0.00	0.00
Fondo de aportaciones Múltiples-Asistencia Social	642,923.95	642,923.95	0.00	0.00	0.00	0.00
Fondo de aportaciones Múltiples - Educativa Básica	251,639.33	251,639.33	0.00	0.00	0.00	0.00
Fondo de aportaciones Múltiples - Educativa Superior	284,062.27	281,869.43	0.00	0.00	0.00	2,192.84
Fondo de aportaciones para la Seguridad Pública de los Estados y del Distrito Federal	205,733.80	0.00	0.00	205,733.80	0.00	0.00
<b>Convenios</b>	<b>856,862.53</b>	<b>727,435.99</b>	<b>0.00</b>	<b>3,982.20</b>	<b>31,260.00</b>	<b>94,184.35</b>
Ramo 04 -Gobernación	10,702.20	6,720.00	0.00	3,982.20	0.00	0.00
Ramo 11 - Educación pública	74,291.43	74,291.43	0.00	0.00	0.00	0.00
Ramo 12 - Salud	208,161.58	208,161.58	0.00	0.00	0.00	0.00
Ramo 16 - Medio ambiente y recursos naturales	181,116.16	180,151.81	0.00	0.00	0.00	964.35
Ramo 20 - Bienestar	124,480.00	0.00	0.00	0.00	31,260.00	93,220.00
Ramo 48 - Cultura	258,111.17	258,111.17	0.00	0.00	0.00	0.00
<b>Subsidios y Subvenciones</b>	<b>307,666.24</b>	<b>218,075.01</b>	<b>684.81</b>	<b>0.00</b>	<b>2,514.34</b>	<b>86,392.08</b>
Ramo 12 - Salud	16,655.45	16,655.45	0.00	0.00	0.00	0.00
Ramo 23 - Provisiones Salariales y Económicas	291,010.79	201,419.56	684.81	0.00	2,514.34	86,392.08
<b>Recursos fiscales c/</b>	<b>710,235.29</b>	<b>499,173.58</b>	<b>79,697.51</b>	<b>20,194.50</b>	<b>83,058.57</b>	<b>28,111.13</b>
<b>Recursos fiscales (de libre disposición)</b>	<b>710,235.29</b>	<b>499,173.58</b>	<b>79,697.51</b>	<b>20,194.50</b>	<b>83,058.57</b>	<b>28,111.13</b>
Asignación para Funcionamiento	494,442.78	335,273.72	60,382.96	1,194.50	70,058.68	27,532.93
Asignación para inversión	215,792.51	163,899.86	19,314.55	19,000.00	12,999.90	578.20

(Continúa)

## Inversión total por fuente de financiamiento, subfuente y origen del recurso del PED 2016-2022, según eje

Cuadro 2.4.9

(Miles de Pesos)

2019 y 2020

Fuente de financiamiento Subfuente Origen	Total	Oaxaca Incluyente con Desarrollo Social	Oaxaca Moderno y Transparente	Oaxaca Seguro	Oaxaca Productivo e Innovador	Oaxaca Sustentable
<b>Financiamientos Internos c/</b>	<b>1,910,541.69</b>	<b>614,633.35</b>	<b>112,878.66</b>	<b>0.00</b>	<b>941,492.63</b>	<b>241,537.05</b>
<b>Banca comercial</b>	<b>1,329,353.27</b>	<b>417,553.53</b>	<b>112,878.66</b>	<b>0.00</b>	<b>676,717.61</b>	<b>122,203.48</b>
Banca comercial	1,329,353.27	417,553.53	112,878.66	0.00	676,717.61	122,203.48
<b>Banca de desarrollo</b>	<b>581,188.42</b>	<b>197,079.82</b>	<b>0.00</b>	<b>0.00</b>	<b>264,775.03</b>	<b>119,333.58</b>
Banca de desarrollo	581,188.42	197,079.82	0.00	0.00	264,775.03	119,333.58
<b>Recursos federales c/</b>	<b>6,717,740.28</b>	<b>467,753.32</b>	<b>6,018,464.78</b>	<b>68,654.31</b>	<b>121,334.41</b>	<b>41,533.46</b>
<b>Participaciones</b>	<b>6,101,777.94</b>	<b>467,753.32</b>	<b>5,413,927.43</b>	<b>68,654.31</b>	<b>109,909.41</b>	<b>41,533.46</b>
Participaciones federales para el estado	762,524.06	467,753.32	74,673.56	68,654.31	109,909.41	41,533.46
Participaciones federales para los municipios	5,339,253.87	0.00	5,339,253.87	0.00	0.00	0.00
<b>Convenios e incentivos derivados de la colaboración fiscal</b>	<b>115,903.89</b>	<b>0.00</b>	<b>104,478.89</b>	<b>0.00</b>	<b>11,425.00</b>	<b>0.00</b>
Convenios e incentivos derivados de la colaboración fiscal para el estado	38,794.90	0.00	27,369.90	0.00	11,425.00	0.00
Convenios e incentivos derivados de la colaboración fiscal para los municipios	77,108.99	0.00	77,108.99	0.00	0.00	0.00
<b>Convenios de Libre Disposición</b>	<b>500,058.45</b>	<b>0.00</b>	<b>500,058.45</b>	<b>0.00</b>	<b>0.00</b>	<b>0.00</b>
Convenios de Libre Disposición	500,058.45	0.00	500,058.45	0.00	0.00	0.00
<b>Otros recursos de libre disposición c/</b>	<b>20,625.55</b>	<b>5,714.96</b>	<b>1,740.48</b>	<b>0.00</b>	<b>9,662.81</b>	<b>3,507.29</b>
<b>Otros recursos de libre disposición</b>	<b>20,625.55</b>	<b>5,714.96</b>	<b>1,740.48</b>	<b>0.00</b>	<b>9,662.81</b>	<b>3,507.29</b>
Aportaciones municipales para mezcla de recursos	14,625.55	5,714.96	1,740.48	0.00	3,662.81	3,507.29
Aportaciones	6,000.00	0.00	0.00	0.00	6,000.00	0.00

Nota: La suma de los parciales puede no coincidir con los totales por el redondeo de las cifras.

a/ Incluye inversión autorizada 4o. trimestre octubre - diciembre 2019, inversión federal, estatal y municipal, del 01 de enero al 30 de septiembre de 2020. No incluye aportaciones FONE por 23 mil 528 millones 537 mil 149 pesos, FASSA por 4 mil 754 millones 388 mil 760 pesos.

b/ Etiquetado: Son los recursos que provienen de transferencias federales etiquetadas, en el caso de los Municipios, adicionalmente se incluyen las erogaciones que éstos realizan con recursos de la Entidad Federativa con un destino específico.

c/ No etiquetado: Son los recursos que provienen de Ingresos de libre disposición y financiamientos.

Fuente: Secretaría de Finanzas. Subsecretaría de Planeación e Inversión Pública. Dirección de Seguimiento a la Inversión Pública. Coordinación de Análisis y Evaluación.



**Auditorías efectuadas por tipo de revisión, según dependencias, entidades y municipios  
2019 y 2020**

Cuadro 2.5.1

Tipo de recurso	Total	Dependencias	Entidades	Municipios
<b>Total 2019</b>				
<b>Auditorías Directas (SCTG PAA)</b>				
<b>Recursos Estatales</b>				
Monto fiscalizado (Miles de pesos)	1,040,523.00	646,811.00	393,712.00	0.00
Monto observado (Miles de pesos)	53,614.00	39,826.00	13,788.00	0.00
Número de Auditorías realizadas	15	7	8	0
Número de observaciones	27	16	11	0
Número de observaciones solventadas	0	0	0	0
Número de observaciones no solventadas	27	16	11	0
Número de Recomendaciones	14	10	4	0
Número de Informes	15	6	9	0
<b>Recursos Federales</b>				
Monto fiscalizado (Miles de pesos)	247,950.00	204,336.00	43,614.00	0.00
Monto observado (Miles de pesos)	11,730.00	4,026.00	7,704.00	0.00
Monto solventado (Miles de pesos)	0.00	0.00	0.00	0.00
Monto no solventado (Miles de pesos)	11,730.00	4,026.00	7,704.00	0.00
Número de observaciones	9	2	7	0
Número de observaciones solventadas	0	0	0	0
Número de observaciones no solventadas	9	2	7	0
<b>Auditorías Coordinadas (SFP SCTG)</b>				
<b>Recursos Federales</b>				
Monto fiscalizado (Miles de pesos)	3,780,733.00	2,708,506.00	971,385.00	100,842.00
Monto observado (Miles de pesos)	119,780.00	18,334.00	48,394.00	53,052.00
Monto solventado (Miles de pesos)	19,118.00	52.00	19,007.00	59.00
Monto no solventado (Miles de pesos)	100,662.00	18,282.00	29,387.00	52,993.00
Número de Auditorías realizadas	60	21	21	18
Número de observaciones	95	15	43	37
Número de observaciones solventadas	6	0	6	0
Número de observaciones no solventadas	89	15	37	37
Número de Recomendaciones	190	30	86	74
<b>Preliminar 2020</b>				
<b>Auditorías Directas (SCTG PAA)</b>				
<b>Recursos Estatales</b>				
Monto fiscalizado (Miles de pesos)	366,547.00	0.00	366,547.00	0.00
Número de Auditorías realizadas	2	0	2	0

(Continúa)

## Auditorías efectuadas por tipo de revisión, según dependencias, entidades y municipios

Cuadro 2.5.1

2019 y 2020

Tipo de recurso	Total	Dependencias	Entidades	Municipios
<b>Estimado 2020</b>				
<b>Auditorías Directas (SCTG PAA)</b>				
<b>Recursos Estatales</b>				
Número de Auditorías realizadas	14	5	9	0
Número de Informes	14	5	9	0
<b>Auditorías Coordinadas (SFP SCTG)</b>				
<b>Recursos Federales</b>				
Monto fiscalizado (Miles de pesos)	1,013,159.00	3,633.00	945,349.00	64,177.00
Número de Auditorías realizadas	2	2	0	0
Número de Informes	2	2	0	0

Total 2019: Cifras del 1 de enero al 31 de diciembre de 2019.

Preliminar 2020: Cifras del 1 de enero al 30 de septiembre de 2020.

Estimado 2020: Cifras del 1 de octubre al 31 de diciembre de 2020.

Fuente: Secretaría de la Contraloría y Transparencia Gubernamental. Subsecretaría de Auditoría y Supervisión en Obra. Direcciones de Auditoría A, B y C.

Resultado de las auditorías efectuadas por fuentes de financiamiento y Ejes del PED 2016-2022

Cuadro 2.5.2

2019 y 2020

Fuente de financiamiento Sectores	Número de auditorías	Importe (Miles de pesos)		
		Observado	Solventado	No solventado
<b>Total 2019</b>				
<b>Recursos Estatales</b>				
Oaxaca Incluyente con Desarrollo Social	7	9,566.00	0.00	0.00
Oaxaca Moderno y Transparente	0	0.00	0.00	0.00
Oaxaca Seguro	1	0.00	0.00	0.00
Oaxaca Productivo e Innovador	5	23,415.00	0.00	0.00
Oaxaca Sustentable	2	32,363.00	0.00	0.00
<b>Recursos Federales</b>				
Oaxaca Incluyente con Desarrollo Social	32	101,337.00	19,066.00	82,271.00
Oaxaca Moderno y Transparente	16	14,805.00	52.00	14,753.00
Oaxaca Seguro	0	0.00	0.00	0.00
Oaxaca Productivo e Innovador	7	3,608.00	0.00	3,608.00
Oaxaca Sustentable	5	30.00	0.00	30.00
<b>Preliminar 2020</b>				
<b>Recursos Estatales</b>				
Oaxaca Incluyente con Desarrollo Social	2	0.00	0.00	0.00
<b>Estimado 2020</b>				
<b>Recursos Estatales</b>				
Oaxaca Incluyente con Desarrollo Social	6	0.00	0.00	0.00
Oaxaca Moderno y Transparente	2	0.00	0.00	0.00
Oaxaca Seguro	3	0.00	0.00	0.00
Oaxaca Productivo e Innovador	2	0.00	0.00	0.00
Oaxaca Sustentable	1	0.00	0.00	0.00
<b>Recursos Federales</b>				
Oaxaca Incluyente con Desarrollo Social	2	0.00	0.00	0.00

Total 2019: Cifras del 1 de enero al 31 de diciembre de 2019.

Preliminar 2020: Cifras del 1 de enero al 30 de septiembre de 2020.

Estimado 2020: Cifras del 1 de octubre al 31 de diciembre de 2020.

Fuente: Secretaría de la Contraloría y Transparencia Gubernamental. Subsecretaría de Auditoría y Supervisión en Obra. Direcciones de Auditoría A, B y C.

## Sesiones realizadas por el Comité de Control Interno de la Administración Pública Estatal

Cuadro 2.5.3

2019 y 2020

Dependencias, Entidades y Organismos	Sesiones Realizadas		
	Total	Ordinarias	Extraordinarias
<b>Total 2019</b>			
Dependencias	73	69	4
Entidades Paraestatales	194	193	1
Juntas	11	11	0
Organismos Auxiliares	19	19	0
Organismos Desconcentrados	40	40	0
<b>Preliminar 2020</b>			
Dependencias	9	9	0
Entidades Paraestatales	28	28	0
Juntas	4	4	0
Organismos Auxiliares	4	4	0
Organismos Desconcentrados	4	4	0
<b>Estimado 2020</b>			
Dependencias	21	21	0
Entidades Paraestatales	53	53	0
Juntas	9	9	0
Organismos Auxiliares	10	10	0
Organismos Desconcentrados	10	10	0

Total 2019: Cifras del 1 de enero al 31 de diciembre de 2019.

Preliminar 2020: Cifras del 1 de enero al 30 de septiembre de 2020.

Estimado 2020: Cifras del 1 de octubre al 31 de diciembre de 2020.

Fuente: Secretaría de la Contraloría y Transparencia Gubernamental. Subsecretaría de Auditoría y Supervisión en Obra. Dirección de Control Interno de la Gestión Pública.

**Trámites realizados en materia de responsabilidades y situación patrimonial, por concepto  
2019 y 2020**

Cuadro 2.5.4

Trámites Concepto	Total
<b>Total 2019</b>	
<b>Constancias de no inhabilitación Expedidas</b>	<b>18,657</b>
Para ingresar a laborar al servicio público expedidas	16,752
Para proveedores y contratistas expedidas	1,905
<b>Declaraciones de conflictos de interés recibidas</b>	<b>3,835</b>
<b>Declaraciones de situación patrimonial recibidas</b>	<b>10,619</b>
Iniciales	1,776
Terminales	1,419
De modificación (anual)	7,424
<b>Procedimientos de Responsabilidad administrativa por actos u omisiones de servidores públicos</b>	<b>257</b>
<b>Expedientes de conciliación</b>	<b>53</b>
<b>Atención de quejas y denuncias ciudadanas</b>	<b>1,498</b>
<b>Registro de servidores públicos sancionados e inhabilitados</b>	<b>375</b>
<b>Preliminar 2020</b>	
<b>Constancias de no inhabilitación Expedidas</b>	<b>11,855</b>
Para ingresar a laborar al servicio público expedidas	10,008
Para proveedores y contratistas expedidas	1,847
<b>Declaraciones de conflictos de interés recibidas</b>	<b>3,200</b>
<b>Declaraciones de situación patrimonial recibidas</b>	<b>9,116</b>
Iniciales	1,250
Terminales	896
De modificación (anual)	6,970
<b>Procedimientos de Responsabilidad administrativa por actos u omisiones de servidores públicos</b>	<b>285</b>
<b>Expedientes de conciliación</b>	<b>18</b>
<b>Atención de quejas y denuncias ciudadanas</b>	<b>770</b>
<b>Registro de servidores públicos sancionados e inhabilitados</b>	<b>219</b>

(Continúa)

## Trámites realizados en materia de responsabilidades y situación patrimonial, por concepto

Cuadro 2.5.4

2019 y 2020

Trámites Concepto	Total
<b>Estimado 2020</b>	
<b>Constancias de no inhabilitación Expedidas</b>	<b>1,388</b>
Para ingresar a laborar al servicio público expedidas	1,000
Para proveedores y contratistas expedidas	388
<b>Declaraciones de conflictos de interés recibidas</b>	<b>383</b>
<b>Declaraciones de situación patrimonial recibidas</b>	<b>1,377</b>
Iniciales	424
Terminales	423
De modificación (anual)	530
<b>Procedimientos de Responsabilidad administrativa por actos u omisiones de servidores públicos</b>	<b>215</b>
<b>Expedientes de conciliación</b>	<b>10</b>
<b>Atención de quejas y denuncias ciudadanas</b>	<b>257</b>
<b>Registro de servidores públicos sancionados e inhabilitados</b>	<b>51</b>

Total 2019: Cifras del 1 de enero al 31 de diciembre de 2019.

Preliminar 2020: Cifras del 1 de enero al 30 de septiembre de 2020.

Estimado 2020: Cifras del 1 de octubre al 31 de diciembre de 2020.

Fuente: Secretaría de la Contraloría y Transparencia Gubernamental. Subsecretaría de Responsabilidades Administrativas y Anticorrupción. Dirección de Responsabilidades Administrativas y Situación Patrimonial.

**Atención a quejas, denuncias y peticiones ciudadanas según región  
2019 y 2020**

Cuadro 2.5.5

Concepto	Estado	Cañada	Costa	Istmo	Mixteca	Papaloapan	Sierra Norte	Sierra Sur	Valles Centrales
<b>Total 2019</b>									
Quejas	467	5	12	25	29	7	4	4	381
Denuncias	914	6	28	43	31	25	10	15	756
Peticiones	117	0	3	2	3	2	1	0	106
<b>Preliminar 2020</b>									
Quejas	104	3	2	10	14	4	0	0	71
Denuncias	625	8	28	31	20	15	7	6	510
Peticiones	41	0	0	0	1	0	0	0	40
<b>Estimado 2020</b>									
Quejas	35	1	1	3	5	1	0	0	24
Denuncias	208	3	9	10	7	5	2	2	170
Peticiones	14	0	0	0	0	0	0	0	14

Total 2019: Cifras del 1 de enero al 31 de diciembre de 2019.

Preliminar 2020: Cifras del 1 de enero al 30 de septiembre de 2020.

Estimado 2020: Cifras del 1 de octubre al 31 de diciembre de 2020.

Fuente: Secretaría de la Contraloría y Transparencia Gubernamental. Subsecretaría de Responsabilidades Administrativas y Anticorrupción. Dirección de Quejas, Denuncias e Investigación.

## Número de licitaciones y monto de contratación de obras públicas y adquisiciones

Cuadro 2.5.6

2019 y 2020

Concepto	Total	Obra Pública		Adquisiciones	
		Recurso Estatal	Recurso Federal	Recurso Estatal	Recurso Federal
<b>Total 2019</b>					
<b>Revisión de Procedimientos de Contratación</b>	<b>1,716</b>	<b>842</b>	<b>169</b>	<b>688</b>	<b>17</b>
Licitaciones Públicas	1,306	769	108	413	16
Excepciones a Licitaciones Públicas	410	73	61	275	1
<b>Monto de las Revisiones de Procedimientos de Contratación (Miles de Pesos)</b>	<b>6,486,162,852.15</b>	<b>1,596,393,327.79</b>	<b>544,291,916.30</b>	<b>4,270,912,717.59</b>	<b>74,564,890.47</b>
Monto de Licitaciones Públicas (Miles de Pesos)	4,686,282,118.24	1,351,099,436.01	464,491,918.49	2,797,261,962.42	73,428,801.32
Monto de Excepciones a Licitaciones Públicas (Miles de Pesos)	1,799,880,733.17	245,293,891.05	79,799,997.80	1,473,650,755.17	1,136,089.15
<b>Procedimientos Vigilados</b>	<b>770</b>	<b>203</b>	<b>138</b>	<b>413</b>	<b>16</b>
<b>Número de Dependencias</b>	<b>135</b>	<b>48</b>	<b>37</b>	<b>43</b>	<b>7</b>
<b>Preliminar 2020</b>					
<b>Revisión de Procedimientos de Contratación</b>	<b>903</b>	<b>567</b>	<b>83</b>	<b>236</b>	<b>17</b>
Licitaciones Públicas	662	486	32	131	13
Excepciones a Licitaciones Públicas	241	81	51	105	4
<b>Monto de las Revisiones de Procedimientos de Contratación (Miles de Pesos)</b>	<b>4,806,102.00</b>	<b>2,009,291.00</b>	<b>130,108.00</b>	<b>2,639,734.00</b>	<b>26,969.00</b>
Monto de Licitaciones Públicas (Miles de Pesos)	3,509,306.00	1,891,255.00	84,931.00	1,507,450.00	25,670.00
Monto de Excepciones a Licitaciones Públicas (Miles de Pesos)	1,296,796.00	118,036.00	45,177.00	1,132,284.00	1,299.00
<b>Procedimientos Vigilados</b>	<b>434</b>	<b>238</b>	<b>52</b>	<b>131</b>	<b>13</b>
<b>Número de Dependencias</b>	<b>75</b>	<b>25</b>	<b>17</b>	<b>29</b>	<b>4</b>
<b>Estimado 2020</b>					
<b>Revisión de Procedimientos de Contratación</b>	<b>143</b>	<b>58</b>	<b>3</b>	<b>78</b>	<b>4</b>
Licitaciones Públicas	98	50	3	42	3
Excepciones a Licitaciones Públicas	45	8	0	36	1
<b>Monto de las Revisiones de Procedimientos de Contratación (Miles de Pesos)</b>	<b>1,018,902.00</b>	<b>115,000.00</b>	<b>15,001.00</b>	<b>879,911.00</b>	<b>8,990.00</b>
Monto de Licitaciones Públicas (Miles de Pesos)	626,041.00	100,000.00	15,001.00	502,483.00	8,557.00
Monto de Excepciones a Licitaciones Públicas (Miles de Pesos)	392,861.00	15,000.00	0.00	377,428.00	433.00
<b>Procedimientos Vigilados</b>	<b>97</b>	<b>50</b>	<b>2</b>	<b>42</b>	<b>3</b>
<b>Número de Dependencias</b>	<b>14</b>	<b>5</b>	<b>2</b>	<b>5</b>	<b>2</b>

Total 2019: Cifras del 1 de enero al 31 de diciembre de 2019.

Preliminar 2020: Cifras del 1 de enero al 30 de septiembre de 2020.

Estimado 2020: Cifras del 1 de octubre al 31 de diciembre de 2020.

Fuente: Secretaría de la Contraloría y Transparencia Gubernamental. Subsecretaría de Responsabilidades Administrativas y Anticorrupción. Dirección Jurídica.



**Programa de Contraloría Social en el estado, cobertura de la capacitación por región y sexo  
2019 y 2020**

Cuadro 2.5.7

Concepto	Estado	Cañada	Costa	Istmo	Mixteca	Papaloapan	Sierra Norte	Sierra Sur	Valles Centrales
<b>Total 2019</b>									
<b>Capacitación en aportaciones federales para entidades federativas y municipios / Fondo de aportaciones para la infraestructura social municipal</b>									
Talleres	491	12	30	38	35	40	15	15	306
Municipios	491	12	30	38	35	40	15	15	306
Autoridades Municipales	491	12	30	38	35	40	15	15	306
Contralores Sociales	1,463	36	95	117	65	127	51	49	923
<b>Cobertura de acreditación de Contraloría Social</b>									
Comités de Contraloría Social	491	42	50	38	151	17	56	49	88
<b>Contralores Sociales</b>	<b>1,463</b>	<b>122</b>	<b>149</b>	<b>112</b>	<b>449</b>	<b>51</b>	<b>171</b>	<b>148</b>	<b>261</b>
Hombres	961	89	91	66	284	35	140	92	164
Mujeres	502	33	58	46	165	16	31	56	97
<b>Preliminar 2020</b>									
<b>Capacitación en aportaciones federales para entidades federativas y municipios / Fondo de aportaciones para la infraestructura social municipal</b>									
Talleres	285	15	23	19	83	6	15	19	105
Municipios	285	15	23	19	83	6	15	19	105
Autoridades Municipales	285	15	23	19	83	6	15	19	105
Contralores Sociales	1,292	70	131	104	414	54	142	160	217
<b>Cobertura de acreditación de Contraloría Social</b>									
Comités de Contraloría Social	430	23	44	35	137	18	47	54	72
<b>Contralores Sociales</b>	<b>1,292</b>	<b>70</b>	<b>131</b>	<b>104</b>	<b>414</b>	<b>54</b>	<b>142</b>	<b>160</b>	<b>217</b>
Hombres	797	46	71	57	261	33	105	99	125
Mujeres	495	24	60	47	153	21	37	61	92

(Continúa)

**Programa de Contraloría Social en el estado, cobertura de la capacitación por región y sexo  
2019 y 2020**

Cuadro 2.5.7

Concepto	Estado	Cañada	Costa	Istmo	Mixteca	Papaloapan	Sierra Norte	Sierra Sur	Valles Centrales
<b>Estimado 2020</b>									
<b>Capacitación en aportaciones federales para entidades federativas y municipios / Fondo de aportaciones para la infraestructura social municipal</b>									
Talleres	17	5	0	0	7	0	0	0	5
Municipios	17	5	0	0	7	0	0	0	5
Autoridades Municipales	34	10	0	0	14	0	0	0	10
Contralores Sociales	51	15	0	0	21	0	0	0	15
Servidores Públicos	0	0	0	0	0	0	0	0	0
<b>Cobertura de acreditación de Contraloría Social</b>									
Comités de Contraloría Social	17	5	0	0	7	0	0	0	5
<b>Contralores Sociales</b>	<b>51</b>	<b>15</b>	<b>0</b>	<b>0</b>	<b>21</b>	<b>0</b>	<b>0</b>	<b>0</b>	<b>15</b>

Total 2019: Cifras del 1 de enero al 31 de diciembre de 2019.

Preliminar 2020: Cifras del 1 de enero al 30 de septiembre de 2020.

Estimado 2020: Cifras del 1 de octubre al 31 de diciembre de 2020.

Fuente: Secretaría de la Contraloría y Transparencia Gubernamental. Subsecretaría de Contraloría Social y Transparencia. Dirección de Contraloría Social.

Obras prioritizadas del Fondo para la Infraestructura Social Municipal por eje y tema del PED 2016-2022,  
según región  
2019 y 2020

Cuadro 2.6.1

Eje Tema	Estado	Cañada	Costa	Istmo	Mixteca	Papaloapan	Sierra Norte	Sierra Sur	Valles Centrales
<b>Total 2019</b>									
<b>Total</b>	<b>20,789</b>	<b>1,358</b>	<b>3,621</b>	<b>3,861</b>	<b>3,762</b>	<b>892</b>	<b>840</b>	<b>1,972</b>	<b>4,483</b>
<b>I. Oaxaca Incluyente con Desarrollo Social</b>	<b>14,298</b>	<b>941</b>	<b>2,429</b>	<b>2,600</b>	<b>2,756</b>	<b>607</b>	<b>574</b>	<b>1,410</b>	<b>2,981</b>
1.1 Educación	3,925	286	760	685	668	74	111	462	879
1.2 Salud	264	7	94	29	29	28	12	47	18
1.3 Vivienda	9,759	607	1,502	1,867	1,967	489	427	850	2,050
1.3.1. Vivienda	1,605	156	271	139	360	102	105	239	233
1.3.2. Agua Potable	3,544	218	472	640	859	163	140	277	775
1.3.3. Drenaje y Alcantarillado	2,030	101	345	553	240	130	101	107	453
1.3.4. Electrificación	2,580	132	414	535	508	94	81	227	589
1.4 Acceso a la alimentación	350	41	73	19	92	16	24	51	34
<b>II. Oaxaca Moderno y Transparente</b>	<b>807</b>	<b>61</b>	<b>79</b>	<b>68</b>	<b>238</b>	<b>21</b>	<b>96</b>	<b>81</b>	<b>163</b>
2.6 Desarrollo Institucional Municipal	807	61	79	68	238	21	96	81	163
2.6.1. Desarrollo Institucional Municipal	364	26	31	29	113	8	40	48	69
2.6.2. Gastos Indirectos	443	35	48	39	125	13	56	33	94
<b>IV. Oaxaca Productivo e Innovador</b>	<b>400</b>	<b>15</b>	<b>68</b>	<b>50</b>	<b>90</b>	<b>38</b>	<b>7</b>	<b>35</b>	<b>97</b>
4.1 Productividad Agropecuaria	390	10	67	50	89	38	5	35	96
4.4. Comunicaciones y Transportes	10	5	1	0	1	0	2	0	1
<b>V. Oaxaca Sustentable</b>	<b>5,284</b>	<b>341</b>	<b>1,045</b>	<b>1,143</b>	<b>678</b>	<b>226</b>	<b>163</b>	<b>446</b>	<b>1,242</b>
5.5 Ordenamiento Territorial	5,284	341	1,045	1,143	678	226	163	446	1,242
5.5.1. Desarrollo Urbano	5,284	341	1,045	1,143	678	226	163	446	1,242
<b>Preliminar 2020</b>									
<b>Total</b>	<b>25,611</b>	<b>1,585</b>	<b>4,014</b>	<b>3,868</b>	<b>4,641</b>	<b>1,398</b>	<b>800</b>	<b>2,855</b>	<b>6,450</b>
<b>I. Oaxaca Incluyente con Desarrollo Social</b>	<b>13,603</b>	<b>716</b>	<b>2,028</b>	<b>2,172</b>	<b>2,490</b>	<b>788</b>	<b>370</b>	<b>1,644</b>	<b>3,395</b>
1.1 Educación	4,159	240	680	574	635	221	71	672	1,066
1.2 Salud	483	46	61	75	89	21	6	86	99
1.3 Vivienda	8,710	408	1,206	1,511	1,706	540	285	842	2,212
1.3.1. Vivienda	963	73	125	61	234	117	56	166	131
1.3.2. Agua Potable	3,521	158	424	562	781	216	113	351	916
1.3.3. Drenaje y Alcantarillado	1,868	62	266	457	241	113	63	78	588
1.3.4. Electrificación	2,358	115	391	431	450	94	53	247	577
1.4 Acceso a la alimentación	251	22	81	12	60	6	8	44	18
1.4.1. Comedor Comunitario	251	22	81	12	60	6	8	44	18
<b>II. Oaxaca Moderno y Transparente</b>	<b>927</b>	<b>79</b>	<b>88</b>	<b>76</b>	<b>249</b>	<b>21</b>	<b>92</b>	<b>125</b>	<b>197</b>
2.6 Desarrollo Institucional Municipal	927	79	88	76	249	21	92	125	197
2.6.1. Desarrollo Institucional Municipal	433	37	40	33	117	9	43	61	93
2.6.2. Gastos Indirectos	494	42	48	43	132	12	49	64	104

(Continúa)

Obras priorizadas del Fondo para la Infraestructura Social Municipal por eje y tema del PED 2016-2022,  
según región  
2019 y 2020

Cuadro 2.6.1

Eje Tema	Estado	Cañada	Costa	Istmo	Mixteca	Papaloapan	Sierra Norte	Sierra Sur	Valles Centrales
<b>IV. Oaxaca Productivo e Innovador</b>	<b>1,717</b>	<b>191</b>	<b>269</b>	<b>200</b>	<b>352</b>	<b>83</b>	<b>64</b>	<b>228</b>	<b>330</b>
<b>4.1 Productividad Agropecuaria</b>	<b>620</b>	<b>19</b>	<b>91</b>	<b>55</b>	<b>136</b>	<b>33</b>	<b>31</b>	<b>72</b>	<b>183</b>
4.1.1. Infraestructura Productiva Rural	620	19	91	55	136	33	31	72	183
<b>4.4. Comunicaciones y Transportes</b>	<b>1,097</b>	<b>172</b>	<b>178</b>	<b>145</b>	<b>216</b>	<b>50</b>	<b>33</b>	<b>156</b>	<b>147</b>
<b>V. Oaxaca Sustentable</b>	<b>9,364</b>	<b>599</b>	<b>1,629</b>	<b>1,420</b>	<b>1,550</b>	<b>506</b>	<b>274</b>	<b>858</b>	<b>2,528</b>
<b>5.1. Medio Ambiente y Biodiversidad</b>	<b>911</b>	<b>46</b>	<b>140</b>	<b>119</b>	<b>258</b>	<b>7</b>	<b>43</b>	<b>105</b>	<b>193</b>
5.1.1. Ecología y Medio Ambiente	911	46	140	119	258	7	43	105	193
<b>5.5 Ordenamiento Territorial</b>	<b>8,453</b>	<b>553</b>	<b>1,489</b>	<b>1,301</b>	<b>1,292</b>	<b>499</b>	<b>231</b>	<b>753</b>	<b>2,335</b>
5.5.1. Desarrollo Urbano	8,453	553	1,489	1,301	1,292	499	231	753	2,335
<b>Estimado 2020</b>									
<b>Total</b>	<b>614</b>	<b>143</b>	<b>87</b>	<b>64</b>	<b>95</b>	<b>44</b>	<b>66</b>	<b>49</b>	<b>66</b>
<b>I. Oaxaca Incluyente con Desarrollo Social</b>	<b>331</b>	<b>98</b>	<b>45</b>	<b>25</b>	<b>50</b>	<b>24</b>	<b>34</b>	<b>25</b>	<b>30</b>
<b>1.1 Educación</b>	<b>86</b>	<b>35</b>	<b>10</b>	<b>5</b>	<b>12</b>	<b>5</b>	<b>7</b>	<b>5</b>	<b>7</b>
<b>1.2 Salud</b>	<b>13</b>	<b>3</b>	<b>1</b>	<b>1</b>	<b>3</b>	<b>1</b>	<b>1</b>	<b>2</b>	<b>1</b>
<b>1.3 Vivienda</b>	<b>224</b>	<b>59</b>	<b>33</b>	<b>18</b>	<b>34</b>	<b>17</b>	<b>25</b>	<b>17</b>	<b>21</b>
1.3.1. Vivienda	65	19	14	5	6	5	7	5	4
1.3.2. Agua Potable	72	24	8	4	14	4	6	4	8
1.3.3. Drenaje y Alcantarillado	38	8	4	4	5	3	6	4	4
1.3.4. Electrificación	49	8	7	5	9	5	6	4	5
<b>1.4 Acceso a la alimentación</b>	<b>8</b>	<b>1</b>	<b>1</b>	<b>1</b>	<b>1</b>	<b>1</b>	<b>1</b>	<b>1</b>	<b>1</b>
1.4.1. Comedor Comunitario	8	1	1	1	1	1	1	1	1
<b>II. Oaxaca Moderno y Transparente</b>	<b>24</b>	<b>0</b>	<b>0</b>	<b>2</b>	<b>6</b>	<b>2</b>	<b>12</b>	<b>2</b>	<b>0</b>
<b>2.6 Desarrollo Institucional Municipal</b>	<b>24</b>	<b>0</b>	<b>0</b>	<b>2</b>	<b>6</b>	<b>2</b>	<b>12</b>	<b>2</b>	<b>0</b>
2.6.1. Desarrollo Institucional Municipal	12	0	0	1	3	1	6	1	0
2.6.2. Gastos Indirectos	12	0	0	1	3	1	6	1	0
<b>IV. Oaxaca Productivo e Innovador</b>	<b>115</b>	<b>27</b>	<b>23</b>	<b>19</b>	<b>11</b>	<b>5</b>	<b>9</b>	<b>10</b>	<b>11</b>
<b>4.1 Productividad Agropecuaria</b>	<b>101</b>	<b>20</b>	<b>22</b>	<b>18</b>	<b>10</b>	<b>5</b>	<b>7</b>	<b>9</b>	<b>10</b>
4.1.1. Infraestructura Productiva Rural	101	20	22	18	10	5	7	9	10
<b>4.4. Comunicaciones y Transportes</b>	<b>14</b>	<b>7</b>	<b>1</b>	<b>1</b>	<b>1</b>	<b>0</b>	<b>2</b>	<b>1</b>	<b>1</b>
<b>V. Oaxaca Sustentable</b>	<b>144</b>	<b>18</b>	<b>19</b>	<b>18</b>	<b>28</b>	<b>13</b>	<b>11</b>	<b>12</b>	<b>25</b>
<b>5.1. Medio Ambiente y Biodiversidad</b>	<b>94</b>	<b>12</b>	<b>14</b>	<b>13</b>	<b>18</b>	<b>9</b>	<b>5</b>	<b>7</b>	<b>16</b>
5.1.1. Ecología y Medio Ambiente	94	12	14	13	18	9	5	7	16
<b>5.5 Ordenamiento Territorial</b>	<b>50</b>	<b>6</b>	<b>5</b>	<b>5</b>	<b>10</b>	<b>4</b>	<b>6</b>	<b>5</b>	<b>9</b>
5.5.1. Desarrollo Urbano	50	6	5	5	10	4	6	5	9

Total 2019: Cifras del 1 de enero al 31 de diciembre de 2019.

Preliminar 2020: Cifras del 1 de enero al 30 de septiembre de 2020.

Estimado 2020: Cifras del 1 de octubre al 31 de diciembre de 2020.

Fuente: Coordinación General del Comité Estatal de Planeación para el Desarrollo de Oaxaca. Dirección de Gestión Técnica.

**Actividades que realizan los Módulos de Enlace Técnico de la Coordinación General del COPLADE 2019 y 2020**

Cuadro 2.6.2

Actividades	Estado	Cañada	Costa	Istmo	Mixteca	Papaloapan	Sierra Norte	Sierra Sur	Valles Centrales
<b>Total 2019</b>									
<b>Asesoría Técnica a Autoridades</b>	<b>9,661</b>	<b>1,214</b>	<b>484</b>	<b>768</b>	<b>2,505</b>	<b>879</b>	<b>786</b>	<b>797</b>	<b>2,228</b>
Integración de Consejos de Desarrollo Social Municipal	800	87	69	70	240	20	84	69	161
Priorización de obras para el Fondo de Infraestructura Social Municipal	1,302	89	72	96	465	135	129	76	240
Elaboración de Convenios de Coordinación Gobierno del Estado-Municipios	260	67	0	9	104	3	0	44	33
Elaboración de Planes Municipales de Desarrollo	498	41	18	37	124	91	39	23	125
Captura de Información de obras prioritizadas y Programa de Gestión en el SISPLADE	1,191	172	72	103	274	182	49	128	211
Integración de Programas y Proyectos de Inversión	495	97	2	66	139	17	55	53	66
Captura de información en la Matriz de Inversión para el Desarrollo Social	1,406	173	75	76	232	114	148	110	478
Captura de información en la Plataforma de Recursos Federales Transferidos (RFT)	1,300	173	75	82	162	94	134	102	478
Lineamientos del Fondo de Aportaciones para la Infraestructura Social	1,407	144	87	153	294	145	74	135	375
Elaboración de Programas de Desarrollo Institucional Municipal	590	75	10	54	289	69	45	15	33
Estrategia Territorial de Desarrollo Microrregional	161	9	4	14	92	4	12	19	7
Licitación de Obra Pública Municipal	251	87	0	8	90	5	17	23	21
<b>Reuniones de Coordinación Institucional</b>	<b>2,937</b>	<b>617</b>	<b>164</b>	<b>391</b>	<b>574</b>	<b>204</b>	<b>266</b>	<b>309</b>	<b>412</b>
Subcomités Regionales y Sectoriales	0	0	0	0	0	0	0	0	0
Dependencias Federales y Estatales	636	117	37	81	140	29	46	55	131
Consejos de Administración de Módulos de Maquinarias	23	1	1	7	8	0	0	4	2
Comités y Grupos Organizados	2,270	498	125	302	425	174	219	249	278
Contingencias Naturales (lluvias, sequías, sismos)	8	1	1	1	1	1	1	1	1

(Continúa)

**Actividades que realizan los Módulos de Enlace Técnico de la Coordinación General del COPLADE 2019 y 2020**

Cuadro 2.6.2

Actividades	Estado	Cañada	Costa	Istmo	Mixteca	Papaloapan	Sierra Norte	Sierra Sur	Valles Centrales
<b>Preliminar 2020</b>									
<b>Asesoría Técnica a Autoridades</b>	<b>7,362</b>	<b>630</b>	<b>417</b>	<b>348</b>	<b>1,397</b>	<b>659</b>	<b>2,537</b>	<b>534</b>	<b>840</b>
Integración de Consejos de Desarrollo Social Municipal	1,201	44	73	57	302	95	438	65	127
Priorización de obras para el Fondo de Infraestructura Social Municipal	1,256	44	48	57	252	150	513	65	127
Elaboración de Convenios de Coordinación Gobierno del Estado-Municipios a/	515	41	37	34	173	11	64	59	96
Elaboración de Planes Municipales de Desarrollo	805	31	39	32	103	25	438	69	68
Captura de Información de obras prioritizadas y Programa de Gestión en el SISPLADE	1,333	175	46	48	210	187	489	78	100
Integración de Programas y Proyectos de Inversión	276	23	53	13	66	20	15	55	31
Captura de información en la Matriz de Inversión para el Desarrollo Social	822	125	35	37	137	110	204	57	117
Lineamientos del Fondo de Aportaciones para la Infraestructura Social	551	88	45	60	75	16	77	65	125
Elaboración de Programas de Desarrollo Institucional Municipal	439	44	24	4	44	21	266	11	25
Estrategia Territorial de Desarrollo Microrregional	164	15	17	6	35	24	33	10	24
<b>Reuniones de Coordinación Institucional</b>	<b>1,764</b>	<b>165</b>	<b>160</b>	<b>166</b>	<b>344</b>	<b>156</b>	<b>377</b>	<b>158</b>	<b>238</b>
Subcomités Regionales y Sectoriales	217	35	24	23	32	41	17	20	25
Dependencias Federales y Estatales	485	45	9	42	79	60	158	34	58
Comités y Grupos Organizados	1,015	77	119	93	230	51	196	98	151
Contingencias Naturales (lluvias, sequías, sismos)	47	8	8	8	3	4	6	6	4
<b>Estimado 2020</b>									
<b>Asesoría Técnica a Autoridades</b>	<b>3,604</b>	<b>449</b>	<b>298</b>	<b>399</b>	<b>810</b>	<b>400</b>	<b>257</b>	<b>358</b>	<b>633</b>
Integración de Consejos de Desarrollo Social Municipal	215	44	10	30	47	46	18	14	6
Priorización de obras para el Fondo de Infraestructura Social Municipal	239	44	10	30	62	46	18	22	7

(Continúa)

**Actividades que realizan los Módulos de Enlace Técnico de la Coordinación General del COPLADE 2019 y 2020**

Cuadro 2.6.2

Actividades	Estado	Cañada	Costa	Istmo	Mixteca	Papaloapan	Sierra Norte	Sierra Sur	Valles Centrales
Elaboración de Convenios de Coordinación Gobierno del Estado-Municipios a/	57	3	4	9	5	6	21	4	5
Elaboración de Planes Municipales de Desarrollo	251	31	43	47	51	5	22	23	29
Captura de Información de obras prioritizadas y Programa de Gestión en el SISPLADE	485	63	46	43	132	65	26	59	51
Integración de Programas y Proyectos de Inversión	207	23	31	25	65	13	9	27	14
Captura de información en la Matriz de Inversión para el Desarrollo Social	508	43	46	46	105	55	51	57	105
Lineamientos del Fondo de Aportaciones para la Infraestructura Social	1,407	144	87	153	294	145	74	135	375
Elaboración de Programas de Desarrollo Institucional Municipal	126	44	9	1	36	5	7	8	16
Estrategia Territorial de Desarrollo Microrregional	109	10	12	15	13	14	11	9	25
<b>Reuniones de Coordinación Institucional</b>	<b>1,190</b>	<b>108</b>	<b>103</b>	<b>161</b>	<b>329</b>	<b>78</b>	<b>147</b>	<b>129</b>	<b>135</b>
Subcomités Regionales y Sectoriales	83	8	7	9	11	12	13	13	10
Dependencias Federales y Estatales	285	31	11	41	86	30	36	22	28
Comités y Grupos Organizados	787	65	81	107	229	32	92	88	93
Contingencias Naturales (lluvias, sequías, sismos)	35	4	4	4	3	4	6	6	4

a/ A partir de marzo de 2020 se denomina Convenio de Coordinación para el Desarrollo

Total 2019: Cifras del 1 de enero al 31 de diciembre de 2019.

Preliminar 2020: Cifras del 1 de enero al 30 de septiembre de 2020.

Estimado 2020: Cifras del 1 de octubre al 31 de diciembre de 2020.

Fuente: Coordinación General del Comité Estatal de Planeación para el Desarrollo de Oaxaca. Dirección de Gestión Técnica.

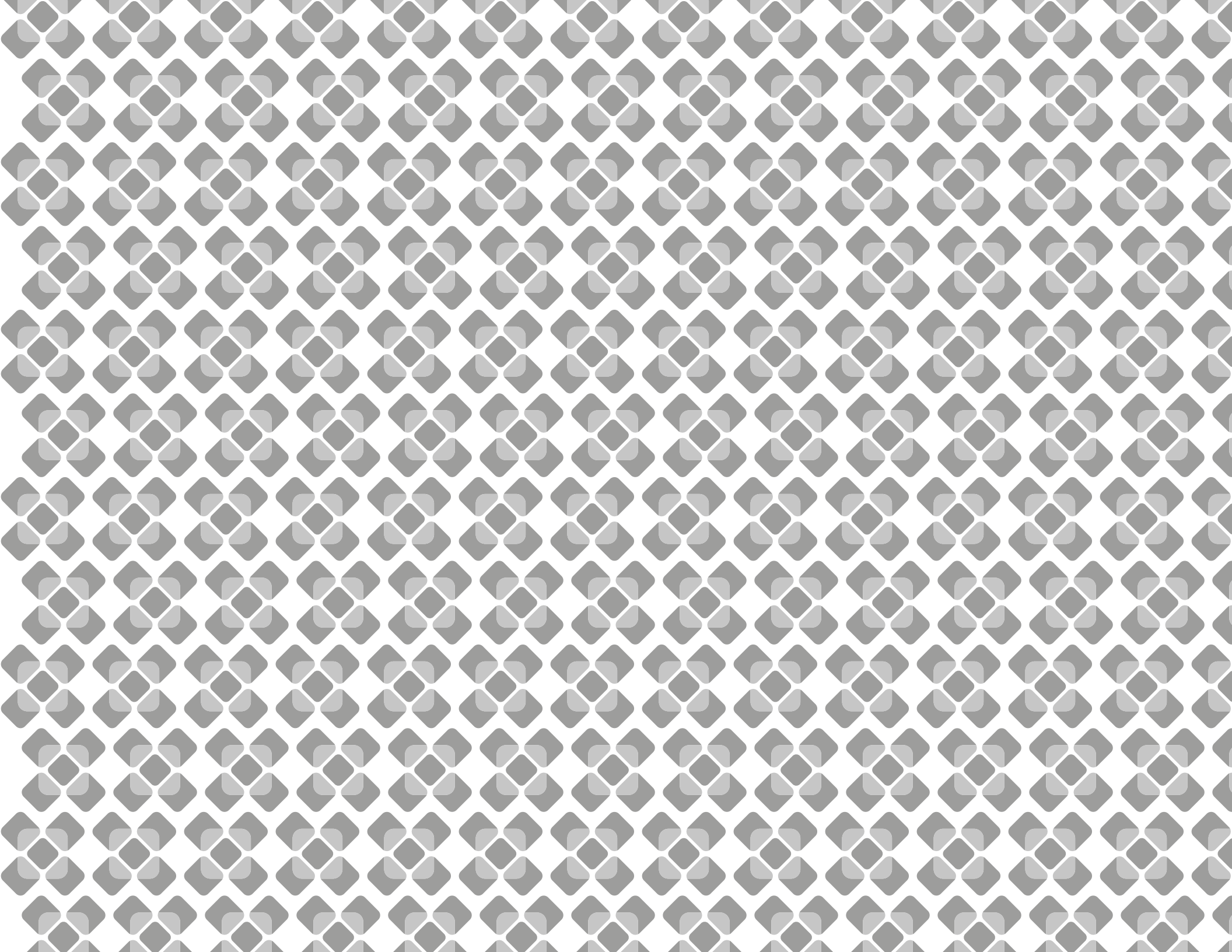



Eje  
3



**OAXACA SEGURO**



## Presupuesto autorizado y ejercido del Fondo de Aportaciones para la Seguridad Pública (FASP)

Cuadro 3.1.1

2019 y 2020

Presupuesto Fondo de aportaciones	Monto (Pesos)
<b>Total 2019</b>	
<b>Autorizado</b>	<b>245,024,471.25</b>
Aportación Federal	196,019,577.00
Aportación Estatal	49,004,894.25
<b>Ejercido</b>	<b>242,208,200.48</b>
Aportación Federal	195,130,775.33
Aportación Estatal	47,077,425.15
<b>Preliminar 2020</b>	
<b>Autorizado</b>	<b>230,650,826.63</b>
Aportación Federal	184,520,661.30
Aportación Estatal	46,130,165.33
<b>Ejercido</b>	<b>109,819,917.73</b>
Aportación Federal	92,266,810.94
Aportación Estatal	17,553,106.79
<b>Estimado 2020</b>	
<b>Autorizado</b>	<b>25,627,869.62</b>
Aportación Federal	20,502,295.70
Aportación Estatal	5,125,573.92
<b>Ejercido</b>	<b>120,830,908.90</b>
Aportación Federal	92,253,850.36
Aportación Estatal	28,577,058.54

Nota: La diferencia de 2,816,270.77 entre el presupuesto autorizado del ejercicio 2019 contra el ejercido es el resultado de lo siguiente:

En el mes de enero del año 2020, se reintegró a la Tesorería de la Federación la cantidad de \$ 888,801.67 correspondiente a la Aportación Federal y la cantidad de \$ 1,927,469.10 corresponde a la economía de la Aportación Estatal.

Total 2019: Cifras del 1 de enero al 31 de diciembre de 2019.

Preliminar 2020: Cifras del 1 de enero al 30 de septiembre de 2020.

Estimado 2020: Cifras del 1 de octubre al 31 de diciembre de 2020.

Fuente: Secretariado Ejecutivo del Sistema Estatal de Seguridad Pública. Dirección de Planeación y Coordinación Interinstitucional. Unidad de Evaluación y Seguimiento.

**Vehículos adquiridos con recursos federales asignados a dependencias y municipios para incrementar las acciones de Seguridad Pública 2019 y 2020**

Cuadro 3.1.2

Dependencia	Número de Unidades
<b>Total 2019</b>	
<b>Total</b>	<b>177</b>
<b>Fiscalía General del Estado</b>	<b>12</b>
Vehículo	12
<b>Secretaría de Seguridad Pública</b>	<b>47</b>
Motocicleta	21
Vehículo	26
<b>Seguridad Pública Municipal</b>	<b>118</b>
Motocicleta	32
Vehículo	76
Cuatrimotos	10
<b>Estimado 2020</b>	
<b>Total</b>	<b>24</b>
<b>Secretaría de Seguridad Pública</b>	<b>4</b>
Vehículo	3
Otro (Especifique)	1
<b>Seguridad Pública Municipal</b>	<b>20</b>
Motocicleta	10
Cuatrimotos	10

Nota: En relación a la información Total 2019, se realizó la contratación de un Servicio de Arrendamiento de Equipo de transporte para la Secretaría de Seguridad Pública Estatal, Municipal y la Fiscalía General del Estado según el contrato SESESP/FASP-POA/LPN/FED-EST/041/2019 incluidos el Fondo de Aportaciones para la Seguridad Pública (FASP) y el Programa Operativo Anual (POA). Lo anterior, para el Fondo de Aportaciones para la Seguridad Pública (FASP) le corresponde un total de 105 vehículos.

Total 2019: Cifras del 1 de enero al 31 de diciembre de 2019.

Estimado 2020: Cifras del 1 de octubre al 31 de diciembre de 2020.

Fuente: Secretariado Ejecutivo del Sistema Estatal de Seguridad Pública. Dirección de Planeación y Coordinación Interinstitucional. Unidad de Evaluación y Seguimiento.

## Municipios atendidos en la conformación inicial de policías y en proceso de acreditación de la Policía

Cuadro 3.1.3

## Municipal, por región

2019 y 2020

Región	Número de Municipios Atendidos	
	Conformacion de Policia inicial	Con Policías en Proceso de Acreditación
<b>Total 2019</b>		
<b>Estado</b>	<b>192</b>	<b>201</b>
Cañada	15	15
Costa	7	30
Istmo	13	25
Mixteca	70	27
Papaloapan	8	18
Sierra Norte	33	5
Sierra Sur	16	19
Valles Centrales	30	62
<b>Preliminar 2020</b>		
<b>Estado</b>	<b>75</b>	<b>138</b>
Cañada	10	7
Costa	12	19
Istmo	10	20
Mixteca	12	14
Papaloapan	5	15
Sierra Norte	5	3
Sierra Sur	5	14
Valles Centrales	16	46
<b>Estimado 2020</b>		
<b>Estado</b>	<b>39</b>	<b>146</b>
Cañada	5	8
Costa	6	20
Istmo	5	21
Mixteca	6	15
Papaloapan	3	16
Sierra Norte	3	4
Sierra Sur	3	15
Valles Centrales	8	47

Total 2019: Cifras del 1 de enero al 31 de diciembre de 2019.

Preliminar 2020: Cifras del 1 de enero al 30 de septiembre de 2020.

Estimado 2020: Cifras del 1 de octubre al 31 de diciembre de 2020.

Fuente: Secretariado Ejecutivo del Sistema Estatal de Seguridad Pública. Dirección de Planeación y Coordinación Interinstitucional. Unidad de Evaluación y Seguimiento.

**Accidentes de tránsito registrados mensualmente, por responsable y causa  
2019 y 2020**

Cuadro 3.1.4  
(1a. parte)

Responsable Causa	Total	Enero	Febrero	Marzo	Abril	Mayo	Junio
<b>Total 2019</b>							
<b>Pasajero o peatón</b>	<b>50</b>	<b>10</b>	<b>6</b>	<b>6</b>	<b>3</b>	<b>4</b>	<b>2</b>
Imprudencia o intención	0	0	0	0	0	0	0
Descuido (relacionados con el pasaje)	50	10	6	6	3	4	2
<b>Conductor</b>	<b>1,259</b>	<b>109</b>	<b>97</b>	<b>125</b>	<b>154</b>	<b>123</b>	<b>98</b>
Exceso de velocidad	55	6	3	3	8	8	8
Estado de ebriedad	65	5	5	7	14	8	5
Falta de precaución	735	64	64	79	83	71	45
Rebasar indebidamente	8	0	0	0	2	1	1
Volcadura	71	6	9	3	5	9	8
Choque con objeto fijo	176	20	9	19	22	14	21
Salida del camino	130	6	7	11	17	11	8
Dormitar	14	2	0	3	3	1	2
Circulación prohibida	0	0	0	0	0	0	0
Imprudencia o intención	0	0	0	0	0	0	0
Caída de pasajero	5	0	0	0	0	0	0
<b>Preliminar 2020</b>							
<b>Pasajero o peatón</b>	<b>25</b>	<b>2</b>	<b>7</b>	<b>4</b>	<b>3</b>	<b>1</b>	<b>2</b>
Imprudencia o intención	0	0	0	0	0	0	0
Descuido (relacionados con el pasaje)	25	2	7	4	3	1	2
<b>Conductor</b>	<b>736</b>	<b>106</b>	<b>110</b>	<b>100</b>	<b>55</b>	<b>45</b>	<b>87</b>
Exceso de velocidad	26	1	4	2	2	3	7
Estado de ebriedad	14	1	3	2	1	1	1
Falta de precaución	431	62	66	70	29	23	58
Rebasar indebidamente	3	2	0	0	0	0	0
Volcadura	59	7	12	5	4	3	2
Choque con objeto fijo	102	19	9	11	11	7	9
Salida del camino	89	14	13	8	7	7	8
Dormitar	0	0	0	0	0	0	0
Circulación prohibida	0	0	0	0	0	0	0
Imprudencia o intención	0	0	0	0	0	0	0
Caída de pasajero	12	0	3	2	1	1	2

(Continúa)

**Accidentes de tránsito registrados mensualmente, por responsable y causa**  
**2019 y 2020**
Cuadro 3.1.4  
(1a. parte)

Responsable Causa	Total	Enero	Febrero	Marzo	Abril	Mayo	Junio
<b>Estimado 2020</b>							
<b>Pasajero o peatón</b>	<b>6</b>	<b>NA</b>	<b>NA</b>	<b>NA</b>	<b>NA</b>	<b>NA</b>	<b>NA</b>
Imprudencia o intención	0	NA	NA	NA	NA	NA	NA
Descuido (relacionados con el pasaje)	6	NA	NA	NA	NA	NA	NA
<b>Conductor</b>	<b>240</b>	<b>NA</b>	<b>NA</b>	<b>NA</b>	<b>NA</b>	<b>NA</b>	<b>NA</b>
Exceso de velocidad	7	NA	NA	NA	NA	NA	NA
Estado de ebriedad	7	NA	NA	NA	NA	NA	NA
Falta de precaución	130	NA	NA	NA	NA	NA	NA
Rebasar indebidamente	2	NA	NA	NA	NA	NA	NA
Volcadura	26	NA	NA	NA	NA	NA	NA
Choque con objeto fijo	26	NA	NA	NA	NA	NA	NA
Salida del camino	35	NA	NA	NA	NA	NA	NA
Dormitar	0	NA	NA	NA	NA	NA	NA
Circulación prohibida	0	NA	NA	NA	NA	NA	NA
Imprudencia o intención	0	NA	NA	NA	NA	NA	NA
Caída de pasajero	7	NA	NA	NA	NA	NA	NA

**Accidentes de tránsito registrados mensualmente, por responsable y causa  
2019 y 2020**

Cuadro 3.1.4  
(2a. parte y última)

Responsable Causa	Julio	Agosto	Septiembre	Octubre	Noviembre	Diciembre
<b>Total 2019</b>						
<b>Pasajero o peatón</b>	<b>3</b>	<b>1</b>	<b>4</b>	<b>3</b>	<b>7</b>	<b>1</b>
Imprudencia o intención	0	0	0	0	0	0
Descuido (relacionados con el pasaje)	3	1	4	3	7	1
<b>Conductor</b>	<b>103</b>	<b>112</b>	<b>69</b>	<b>88</b>	<b>79</b>	<b>102</b>
Exceso de velocidad	5	6	2	0	3	3
Estado de ebriedad	7	3	3	3	3	2
Falta de precaución	61	67	45	46	44	66
Rebasar indebidamente	0	0	1	2	0	1
Volcadura	4	5	3	10	4	5
Choque con objeto fijo	15	13	7	15	11	10
Salida del camino	8	18	8	10	12	14
Dormitar	3	0	0	0	0	0
Circulación prohibida	0	0	0	0	0	0
Imprudencia o intención	0	0	0	0	0	0
Caída de pasajero	0	0	0	2	2	1
<b>Preliminar 2020</b>						
<b>Pasajero o peatón</b>	<b>0</b>	<b>3</b>	<b>3</b>	<b>NA</b>	<b>NA</b>	<b>NA</b>
Imprudencia o intención	0	0	0	NA	NA	NA
Descuido (relacionados con el pasaje)	0	3	3	NA	NA	NA
<b>Conductor</b>	<b>71</b>	<b>80</b>	<b>82</b>	<b>NA</b>	<b>NA</b>	<b>NA</b>
Exceso de velocidad	2	1	4	NA	NA	NA
Estado de ebriedad	1	1	3	NA	NA	NA
Falta de precaución	35	42	46	NA	NA	NA
Rebasar indebidamente	0	1	0	NA	NA	NA
Volcadura	10	7	9	NA	NA	NA
Choque con objeto fijo	10	15	11	NA	NA	NA
Salida del camino	12	12	8	NA	NA	NA
Dormitar	0	0	0	NA	NA	NA
Circulación prohibida	0	0	0	NA	NA	NA
Imprudencia o intención	0	0	0	NA	NA	NA
Caída de pasajero	1	1	1	NA	NA	NA

(Continúa)

## Accidentes de tránsito registrados mensualmente, por responsable y causa

Cuadro 3.1.4  
(2a. parte y última)

2019 y 2020

Responsable Causa	Julio	Agosto	Septiembre	Octubre	Noviembre	Diciembre
<b>Estimado 2020</b>						
<b>Pasajero o peatón</b>	<b>NA</b>	<b>NA</b>	<b>NA</b>	<b>2</b>	<b>1</b>	<b>3</b>
Imprudencia o intención	NA	NA	NA	0	0	0
Descuido (relacionados con el pasaje)	NA	NA	NA	2	1	3
<b>Conductor</b>	<b>NA</b>	<b>NA</b>	<b>NA</b>	<b>83</b>	<b>78</b>	<b>79</b>
Exceso de velocidad	NA	NA	NA	2	3	2
Estado de ebriedad	NA	NA	NA	2	1	4
Falta de precaución	NA	NA	NA	45	43	42
Rebasar indebidamente	NA	NA	NA	0	2	0
Volcadura	NA	NA	NA	8	8	10
Choque con objeto fijo	NA	NA	NA	10	9	7
Salida del camino	NA	NA	NA	12	10	13
Dormitar	NA	NA	NA	0	0	0
Circulación prohibida	NA	NA	NA	0	0	0
Imprudencia o intención	NA	NA	NA	0	0	0
Caída de pasajero	NA	NA	NA	4	2	1

Total 2019: Cifras del 1 de enero al 31 de diciembre de 2019.

Preliminar 2020: Cifras del 1 de enero al 30 de septiembre de 2020.

Estimado 2020: Cifras del 1 de octubre al 31 de diciembre de 2020.

Fuente: Secretaría de Seguridad Pública. Dirección General de la Policía Vial Estatal.



**Acciones mensuales en materia de Reinserción Social, por actividad  
2019 y 2020**

Cuadro 3.1.5  
(1a. parte)

Actividades	Total	Enero	Febrero	Marzo	Abril	Mayo	Junio
<b>Total 2019</b>							
Impartición de educación básica	624	647	647	647	648	648	576
Consultas de medicina general	38,526	3,617	3,211	3,117	2,589	2,937	3,200
Consultas de odontología	4,372	338	802	511	394	323	292
Aplicación de baterías de test	3,449	330	338	267	310	256	368
Consultas de psicología	5,185	414	396	377	388	271	503
Consultas psiquiátricas	426	52	51	19	57	53	49
Actividades deportivas y culturales	33,646	3,473	3,648	3,541	3,300	2,867	3,271
<b>Preliminar 2020</b>							
Impartición de educación básica	692	624	622	622	622	622	622
Consultas de medicina general	18,430	3,685	2,991	1,554	1,053	1,155	1,417
Consultas de odontología	322	58	13	101	29	29	0
Aplicación de baterías de test	1,061	296	298	233	10	0	0
Consultas de psicología	2,011	470	447	392	16	104	160
Consultas psiquiátricas	92	0	0	0	0	0	0
Actividades deportivas y culturales	8,610	2,111	2,041	1,614	832	372	0
<b>Estimado 2020</b>							
Impartición de educación básica	645	NA	NA	NA	NA	NA	NA
Consultas de medicina general	3,980	NA	NA	NA	NA	NA	NA
Consultas de odontología	60	NA	NA	NA	NA	NA	NA
Aplicación de baterías de test	20	NA	NA	NA	NA	NA	NA
Consultas de psicología	200	NA	NA	NA	NA	NA	NA
Consultas psiquiátricas	90	NA	NA	NA	NA	NA	NA
Actividades deportivas y culturales	900	NA	NA	NA	NA	NA	NA

## Acciones mensuales en materia de Reinserción Social, por actividad

Cuadro 3.1.5

2019 y 2020

(2a. parte y última)

Actividades	Julio	Agosto	Septiembre	Octubre	Noviembre	Diciembre
<b>Total 2019</b>						
Impartición de educación básica	576	624	624	624	624	624
Consultas de medicina general	3,064	3,009	2,890	4,075	3,952	2,865
Consultas de odontología	296	247	262	312	355	240
Aplicación de baterías de test	352	305	423	193	170	137
Consultas de psicología	425	452	653	476	453	377
Consultas psiquiátricas	30	43	4	39	24	5
Actividades deportivas y culturales	2,931	2,084	2,135	1,934	2,208	2,254
<b>Preliminar 2020</b>						
Impartición de educación básica	645	692	692	NA	NA	NA
Consultas de medicina general	1,256	2,904	2,415	NA	NA	NA
Consultas de odontología	0	47	45	NA	NA	NA
Aplicación de baterías de test	0	143	81	NA	NA	NA
Consultas de psicología	160	135	127	NA	NA	NA
Consultas psiquiátricas	0	49	43	NA	NA	NA
Actividades deportivas y culturales	0	821	819	NA	NA	NA
<b>Estimado 2020</b>						
Impartición de educación básica	NA	NA	NA	645	645	645
Consultas de medicina general	NA	NA	NA	1,280	1,300	1,400
Consultas de odontología	NA	NA	NA	0	30	30
Aplicación de baterías de test	NA	NA	NA	0	10	10
Consultas de psicología	NA	NA	NA	0	100	100
Consultas psiquiátricas	NA	NA	NA	30	30	30
Actividades deportivas y culturales	NA	NA	NA	300	300	300

Total 2019: Cifras del 1 de enero al 31 de diciembre de 2019.

Preliminar 2020: Cifras del 1 de enero al 30 de septiembre de 2020.

Estimado 2020: Cifras del 1 de octubre al 31 de diciembre de 2020.

Fuente: Secretaría de Seguridad Pública. Subsecretaría de Prevención y Reinserción Social. Dirección General de Reinserción Social.

**Personal activo en el Registro Único de Policías de Oaxaca por corporación, según sexo  
2019 y 2020**

Cuadro 3.1.6

Corporación	Total	Hombres	Mujeres
<b>Total 2019</b>			
Dirección General de Reinserción Social	644	424	220
Policía Auxiliar, Bancaria, Industrial y Comercial	2,967	2,598	369
Policía Estatal	2,829	2,290	539
Policía Municipal de Oaxaca de Juárez	718	574	144
Policía Municipal del Estado	2,521	2,073	448
Servicios Privados de Seguridad	689	608	81
Policía Vial Estatal	550	382	168
Tránsito Municipal de Oaxaca de Juárez	308	221	87
<b>Preliminar 2020</b>			
Dirección General de Reinserción Social	627	412	215
Policía Auxiliar, Bancaria, Industrial y Comercial	2,960	2,589	371
Policía Estatal	2,718	2,164	554
Policía Municipal de Oaxaca de Juárez	724	580	144
Policía Municipal del Estado	2,328	1,909	419
Servicios Privados de Seguridad	641	570	71
Policía Vial Estatal	545	378	167
Tránsito Municipal de Oaxaca de Juárez	306	217	89
<b>Estimado 2020</b>			
Dirección General de Reinserción Social	1	1	0
Policía Auxiliar, Bancaria, Industrial y Comercial	4	3	1
Policía Estatal	15	10	5
Policía Municipal de Oaxaca de Juárez	6	3	3
Policía Municipal del Estado	20	15	5
Servicios Privados de Seguridad	4	3	1
Policía Vial Estatal	3	2	1
Tránsito Municipal de Oaxaca de Juárez	2	1	1

Total 2019: Cifras del 1 de enero al 31 de diciembre de 2019.

Preliminar 2020: Cifras del 1 de enero al 30 de septiembre de 2020.

Estimado 2020: Cifras del 1 de octubre al 31 de diciembre de 2020.

Fuente: Secretaría de Seguridad Pública. Subsecretaría de Información y Desarrollo Institucional. Registro Único de Policías de Oaxaca (RUPO).

## Personal de Seguridad Pública capacitado por corporación, según curso de capacitación 2019 y 2020

Cuadro 3.1.7

Corporación	Total	Formación Inicial	Formación Continua - Actualización	Formación Continua - Especialización	Sistema Penal Acusatorio	Complementarios
<b>Total 2019</b>						
Policía Estatal	3,575	165	0	1,763	1,222	425
Policía Municipal	1,842	244	0	50	336	1,212
Policía Auxiliar Bancaria, Industrial y Comercial	309	0	0	0	0	309
Policía Vial Estatal	29	0	0	0	0	29
Custodios	237	0	0	118	73	46
<b>Preliminar 2020</b>						
Policía Estatal	1,301	0	387	7	34	873
Policía Municipal	1,063	0	520	0	0	543
Policía Auxiliar Bancaria, Industrial y Comercial	8	0	8	0	0	0
Policía Vial Estatal	280	0	0	0	0	280
Custodios	127	52	75	0	0	0
<b>Estimado 2020</b>						
Policía Estatal	1,547	2	1,075	30	380	60
Policía Municipal	407	55	242	10	50	50
Policía Auxiliar Bancaria, Industrial y Comercial	0	0	0	0	0	0
Policía Vial Estatal	78	78	0	0	0	0
Custodios	395	0	295	0	100	0

Total 2019: Cifras del 1 de enero al 31 de diciembre de 2019.

Preliminar 2020: Cifras del 1 de enero al 30 de septiembre de 2020.

Estimado 2020: Cifras del 1 de octubre al 31 de diciembre de 2020.

Fuente: Secretaría de Seguridad Pública. Subsecretaría de Información y Desarrollo Institucional. Dirección General del Sistema de Desarrollo Policial.

**Población del fuero común de los Centros Penitenciarios  
2019 y 2020**

Cuadro 3.1.8

Centros Penitenciarios	Procesados			Sentenciados		
	Total	Hombres	Mujeres	Total	Hombres	Mujeres
<b>Total 2019</b>						
Centro de Internamiento especializado para pacientes psiquiátricos	24	24	0	63	63	0
Centro Penitenciario de Cuicatlán	104	104	0	92	92	0
Centro Penitenciario de Etla	126	126	0	126	126	0
Centro Penitenciario de Juquila	72	72	0	105	105	0
Centro Penitenciario de Miahuatlán	323	323	0	152	152	0
Centro Penitenciario de Pochutla	98	98	0	111	111	0
Centro Penitenciario de Santa María Ixcotel	557	557	0	334	334	0
Centro Penitenciario de Tehuantepec	37	37	0	183	181	2
Centro Penitenciario de Tuxtepec	155	155	0	143	143	0
Centro Penitenciario Femenil de Tanivet	92	0	92	26	0	26
Centro Penitenciario Varonil Tanivet	154	154	0	215	215	0
Dirección de Ejecución de Medidas para Adolescentes	6	6	0	19	17	2
<b>Preliminar 2020</b>						
Centro de Internamiento especializado para pacientes psiquiátricos	25	25	0	59	59	0
Centro Penitenciario de Cuicatlán	110	110	0	85	85	0
Centro Penitenciario de Etla	114	114	0	141	141	0
Centro Penitenciario de Juquila	68	68	0	106	106	0
Centro Penitenciario de Miahuatlán	424	424	0	141	141	0
Centro Penitenciario de Santa María Ixcotel	612	612	0	291	291	0
Centro Penitenciario de Tehuantepec	100	100	0	188	187	1
Centro Penitenciario de Tuxtepec	124	124	0	168	168	0
Centro Penitenciario Femenil de Tanivet	97	0	97	36	0	36
Centro Penitenciario Varonil Tanivet	457	457	0	340	340	0
Dirección de Ejecución de Medidas para Adolescentes	11	10	1	8	8	0
<b>Estimado 2020</b>						
Centro Penitenciario Varonil Tanivet	10	10	0	10	10	0
Dirección de Ejecución de Medidas para Adolescentes	0	0	0	0	0	0

Total 2019: Cifras del 1 de enero al 31 de diciembre de 2019.

Preliminar 2020: Cifras del 1 de enero al 30 de septiembre de 2020.

Estimado 2020: Cifras del 1 de octubre al 31 de diciembre de 2020.

Fuente: Secretaría de Seguridad Pública. Subsecretaría de Prevención y Reinserción Social. Dirección General de Reinserción Social. Dirección de Seguridad Penitenciaria.

**Población del fuero federal de los Centros Penitenciarios  
2019 y 2020**

Cuadro 3.1.9

Centros Penitenciarios	Procesados			Sentenciados		
	Total	Hombres	Mujeres	Total	Hombres	Mujeres
<b>Total 2019</b>						
Centro Penitenciario de Etlá	0	0	0	3	3	0
Centro Penitenciario de Juquila	0	0	0	1	1	0
Centro Penitenciario de Miahuatlán	17	17	0	0	0	0
Centro Penitenciario de Santa María Ixcotel	5	5	0	18	18	0
Centro Penitenciario de Tehuantepec	5	5	0	6	6	0
Centro Penitenciario de Tuxtepec	3	3	0	8	8	0
Centro Penitenciario Femenil de Tanivet	40	0	40	8	0	8
Centro Penitenciario Varonil Tanivet	5	5	0	17	17	0
Dirección de Ejecución de Medidas para Adolescentes	0	0	0	0	0	0
<b>Preliminar 2020</b>						
Centro Penitenciario de Etlá	0	0	0	2	2	0
Centro Penitenciario de Juquila	0	0	0	2	2	0
Centro Penitenciario de Miahuatlán	16	16	0	2	2	0
Centro Penitenciario de Santa María Ixcotel	2	2	0	13	13	0
Centro Penitenciario de Tehuantepec	5	5	0	4	4	0
Centro Penitenciario de Tuxtepec	3	3	0	4	4	0
Centro Penitenciario Femenil de Tanivet	35	0	35	5	0	5
Centro Penitenciario Varonil Tanivet	7	7	0	20	20	0
Dirección de Ejecución de Medidas para Adolescentes	1	1	0	0	0	0
<b>Estimado 2020</b>						
Centro Penitenciario de Etlá	0	0	0	0	0	0
Centro Penitenciario de Juquila	0	0	0	0	0	0
Centro Penitenciario de Miahuatlán	0	0	0	0	0	0
Centro Penitenciario de Santa María Ixcotel	0	0	0	0	0	0
Centro Penitenciario de Tehuantepec	0	0	0	0	0	0
Centro Penitenciario de Tuxtepec	0	0	0	0	0	0
Centro Penitenciario Femenil de Tanivet	30	0	30	2	0	2
Centro Penitenciario Varonil Tanivet	0	0	0	15	15	0
Dirección de Ejecución de Medidas para Adolescentes	0	0	0	0	0	0

Total 2019: Cifras del 1 de enero al 31 de diciembre de 2019.

Preliminar 2020: Cifras del 1 de enero al 30 de septiembre de 2020.

Estimado 2020: Cifras del 1 de octubre al 31 de diciembre de 2020.

Fuente: Secretaría de Seguridad Pública. Subsecretaría de Prevención y Reinserción Social. Dirección General de Reinserción Social. Dirección de Seguridad Penitenciaria.

**Resultados obtenidos de operativos implementados  
2019 y 2020**

Cuadro 3.1.10

Concepto	Total
<b>Total 2019</b>	
<b>Operativos realizados</b>	<b>3,573</b>
<b>Armas decomisadas</b>	<b>734</b>
Cortas	304
Largas	430
Municiones (distintos calibres)	4,719
<b>Dosis de drogas decomisadas</b>	<b>4,985</b>
Sintéticas	2,413
De heroína	899
De cocaína	1,673
<b>Marihuana decomisada</b>	<b>NA</b>
Envoltorios (piezas)	391
Kilogramos	258.78
<b>Litros de hidrocarburo decomisados</b>	<b>27,940</b>
<b>Personas puestas a disposición</b>	<b>2,126</b>
Del Ministerio Público Fuero Federal	548
Del Ministerio Público Fuero Común	811
Por faltas administrativas	767
<b>Plantíos destruidos (m2)</b>	<b>759</b>
De marihuana	759
De amapola	0
<b>Servicios ordinarios de seguridad</b>	<b>117,365</b>
<b>Vehículos</b>	<b>1,330</b>
Recuperados	439
Asegurados	891

(Continúa)

**Resultados obtenidos de operativos implementados  
2019 y 2020**

Cuadro 3.1.10

Concepto	Total
<b>Preliminar 2020</b>	
<b>Operativos realizados</b>	<b>6,785</b>
<b>Armas decomisadas</b>	<b>273</b>
Cortas	184
Largas	89
Municiones (distintos calibres)	4,139
<b>Dosis de drogas decomisadas</b>	<b>1,939</b>
Sintéticas	1,280
De heroína	48
De cocaína	611
<b>Marihuana decomisada</b>	<b>NA</b>
Envoltorios (piezas)	679
Kilogramos	230.45
<b>Litros de hidrocarburo decomisados</b>	<b>0</b>
<b>Personas puestas a disposición</b>	<b>1,304</b>
Del Ministerio Público Fuero Federal	310
Del Ministerio Público Fuero Común	341
Por faltas administrativas	653
<b>Plantíos destruidos (m2)</b>	<b>18,103</b>
De marihuana	18,103
De amapola	0
<b>Servicios ordinarios de seguridad</b>	<b>60,486</b>
<b>Vehículos</b>	<b>510</b>
Recuperados	205
Asegurados	305

(Continúa)



**Resultados obtenidos de operativos implementados  
2019 y 2020**

Cuadro 3.1.10

Concepto	Total
<b>Estimado 2020</b>	
<b>Operativos realizados</b>	<b>4,198</b>
<b>Armas decomisadas</b>	<b>224</b>
Cortas	142
Largas	82
Municiones (distintos calibres)	3,687
<b>Dosis de drogas decomisadas</b>	<b>599</b>
Sintéticas	18
De heroína	0
De cocaína	581
<b>Marihuana decomisada</b>	<b>NA</b>
Envoltorios (piezas)	588
Kilogramos	44.40
<b>Personas puestas a disposición</b>	<b>971</b>
Del Ministerio Público Fuero Federal	249
Del Ministerio Público Fuero Común	265
Por faltas administrativas	457
<b>Plantíos destruidos (m2)</b>	<b>16,603</b>
De marihuana	16,603
<b>Servicios ordinarios de seguridad</b>	<b>115,235</b>
<b>Vehículos</b>	<b>218</b>
Recuperados	171
Asegurados	47

NA. No aplica.

Total 2019: Cifras del 1 de enero al 31 de diciembre de 2019.

Preliminar 2020: Cifras del 1 de enero al 30 de septiembre de 2020.

Estimado 2020: Cifras del 1 de octubre al 31 de diciembre de 2020.

Fuente: Secretaría de Seguridad Pública. Oficina del Comisionado de la Policía Estatal. Área Técnica.

**Servicios y funciones realizadas por el Heroico Cuerpo de Bomberos, según estación  
2019 y 2020**

Cuadro 3.1.11

Servicios y funciones	Total	Estaciones					
		Huatulco	Juchitán de Zaragoza	Puerto Escondido	Tuxtepec	Valles Centrales	Zicatela
<b>Total 2019</b>							
<b>Servicios</b>	<b>4,036</b>	<b>418</b>	<b>650</b>	<b>237</b>	<b>418</b>	<b>2,197</b>	<b>116</b>
Control y combate de incendios forestales, industriales, rurales y urbanos	1,042	89	138	126	204	485	0
Atención pre hospitalaria.	1,884	162	469	27	33	1,192	1
Atención y control de derrames de combustibles y materiales peligrosos	164	17	3	2	13	129	0
Atención y control de fugas de gases de cilindros portátiles y tanques estacionarios	162	8	8	10	44	92	0
Coordinación de emergencias en desastres	0	0	0	0	0	0	0
Corte y remoción de árboles caídos como consecuencia de fuertes lluvias y vientos	194	43	10	10	12	119	0
Rescate y salvamento de personas	189	3	2	3	10	56	115
Con vida	148	2	1	3	3	26	113
Sin vida	41	1	1	0	7	30	2
Rescate y salvamento de animales	213	56	4	24	43	86	0
Recomendaciones, captura o exterminio por presencia de enjambres de abejas africanizadas	188	40	16	35	59	38	0
<b>Funciones</b>	<b>889</b>	<b>107</b>	<b>71</b>	<b>105</b>	<b>34</b>	<b>555</b>	<b>17</b>
Capacitación y difusión de programas preventivos	148	10	1	4	4	129	0
Dependencias y entidades	87	6	0	0	0	81	0
Empresas	13	0	0	0	0	13	0
Escuelas	48	4	1	4	4	35	0
Inspecciones a inmuebles	53	8	1	17	2	25	0
Supervisiones a sistemas implementados para emergencias que sean competencia de los bomberos.	688	89	69	84	28	401	17

(Continúa)

**Servicios y funciones realizadas por el Heroico Cuerpo de Bomberos, según estación  
2019 y 2020**

Cuadro 3.1.11

Servicios y funciones	Total	Estaciones					
		Huatulco	Juchitán de Zaragoza	Puerto Escondido	Tuxtpec	Valles Centrales	Zicatela
<b>Preliminar 2020</b>							
<b>Servicios</b>	<b>2,339</b>	<b>303</b>	<b>332</b>	<b>151</b>	<b>257</b>	<b>1,264</b>	<b>32</b>
Control y combate de incendios forestales, industriales, rurales y urbanos	715	75	81	72	161	326	0
Atención pre hospitalaria.	948	73	237	32	12	594	0
Atención y control de derrames de combustibles y materiales peligrosos	65	15	1	1	5	43	0
Atención y control de fugas de gases de cilindros portátiles y tanques estacionarios	153	16	9	6	38	84	0
Coordinación de emergencias en desastres	0	0	0	0	0	0	0
Corte y remoción de árboles caídos como consecuencia de fuertes lluvias y vientos	203	41	1	16	8	137	0
Rescate y salvamento de personas	66	1	1	2	3	29	30
Con vida	44	1	1	2	1	14	25
Sin vida	22	0	0	0	2	15	5
Rescate y salvamento de animales	133	51	1	19	20	40	2
Recomendaciones, captura o exterminio por presencia de enjambres de abejas africanizadas	56	31	1	3	10	11	0
<b>Funciones</b>	<b>325</b>	<b>60</b>	<b>38</b>	<b>22</b>	<b>10</b>	<b>193</b>	<b>2</b>
Capacitación y difusión de programas preventivos	44	1	0	1	1	41	0
Dependencias y entidades	22	1	0	0	0	21	0
Empresas	6	0	0	0	0	6	0
Escuelas	16	0	0	1	1	14	0
Inspecciones a inmuebles	14	3	0	3	1	7	0
Supervisiones a sistemas implementados para emergencias que sean competencia de los bomberos.	267	56	38	18	8	145	2

(Continúa)

## Servicios y funciones realizadas por el Heroico Cuerpo de Bomberos, según estación 2019 y 2020

Cuadro 3.1.11

Servicios y funciones	Total	Estaciones					
		Huatulco	Juchitán de Zaragoza	Puerto Escondido	Tuxtepec	Valles Centrales	Zicatela
<b>Estimado 2020</b>							
<b>Servicios</b>	<b>344</b>	<b>32</b>	<b>54</b>	<b>21</b>	<b>42</b>	<b>193</b>	<b>2</b>
Control y combate de incendios forestales, industriales, rurales y urbanos	128	14	14	12	28	60	0
Atención pre hospitalaria.	154	10	38	4	2	100	0
Atención y control de derrames de combustibles y materiales peligrosos	11	2	1	1	1	6	0
Atención y control de fugas de gases de cilindros portátiles y tanques estacionarios	21	1	1	1	6	12	0
Coordinación de emergencias en desastres	0	0	0	0	0	0	0
Corte y remoción de árboles caídos como consecuencia de fuertes lluvias y vientos	12	1	0	0	1	10	0
Rescate y salvamento de personas	4	1	0	0	1	0	2
Con vida	3	1	0	0	0	0	2
Sin vida	1	0	0	0	1	0	0
Rescate y salvamento de animales	10	2	0	2	2	4	0
Recomendaciones, captura o exterminio por presencia de enjambres de abejas africanizadas	4	1	0	1	1	1	0
<b>Funciones</b>	<b>36</b>	<b>3</b>	<b>3</b>	<b>2</b>	<b>2</b>	<b>26</b>	<b>0</b>
Capacitación y difusión de programas preventivos	12	1	1	1	1	8	0
Dependencias y entidades	6	0	0	0	0	6	0
Empresas	3	1	0	1	0	1	0
Escuelas	3	0	1	0	1	1	0
Inspecciones a inmuebles	2	0	0	0	0	2	0
Supervisiones a sistemas implementados para emergencias que sean competencia de los bomberos.	22	2	2	1	1	16	0

Total 2019: Cifras del 1 de enero al 31 de diciembre de 2019.

Preliminar 2020: Cifras del 1 de enero al 30 de septiembre de 2020.

Estimado 2020: Cifras del 1 de octubre al 31 de diciembre de 2020.

Fuente: Secretaría de Seguridad Pública. Dirección del Heroico Cuerpo de Bomberos.

Acciones realizadas en materia de Procuración de Justicia, según Vicefiscalía Regional

Cuadro 3.2.1

2019 y 2020

Agencias y Fiscalías Acciones	Estado	Centro	Costa	Istmo	Mixteca	Papaloapan
<b>Total 2019</b>						
<b>Averiguaciones previas</b>	<b>147,969</b>	<b>146,981</b>	<b>0</b>	<b>5</b>	<b>0</b>	<b>983</b>
Consignadas	22	21	0	0	0	1
En trámite	146,303	146,298	0	5	0	0
Reservadas	827	584	0	0	0	243
Archivadas	816	77	0	0	0	739
Incompetencias	1	1	0	0	0	0
<b>Carpetas de Investigación</b>	<b>80,603</b>	<b>43,871</b>	<b>11,319</b>	<b>11,222</b>	<b>8,234</b>	<b>5,957</b>
Carpetas de Investigación Iniciadas	45,135	25,148	5,717	7,086	4,169	3,015
Carpetas de Investigación en Trámite	34,600	18,367	5,480	3,945	3,970	2,838
Ordenes de Aprehesión Solicitadas	868	356	122	191	95	104
<b>Formas de Terminación de la Investigación</b>	<b>22,657</b>	<b>8,700</b>	<b>3,323</b>	<b>5,704</b>	<b>2,781</b>	<b>2,149</b>
Facultad de Abstenerse de Investigar	1,794	736	107	323	305	323
Archivo Temporal	14,805	5,774	2,813	3,997	1,333	888
No Ejercicio de la Acción	1,214	813	37	24	328	12
Criterios de Oportunidad	154	124	17	3	4	6
Extinción de la Acción Persecutoria	2,216	222	266	753	465	510
Mecanismos Alternativos de Solución de Controversias (MASC)	2,377	973	76	593	332	403
Mecanismos de Aceleración Procesal	97	58	7	11	14	7
<b>Asuntos Judicializados</b>	<b>5,091</b>	<b>2,259</b>	<b>604</b>	<b>1,018</b>	<b>692</b>	<b>518</b>
Causas Penales Iniciadas	2,882	1,264	364	507	453	294
Formulación de la Imputación	1,763	765	225	442	126	205
Control de la Detención	446	230	15	69	113	19
<b>Formas de Conducción al Proceso</b>	<b>1,785</b>	<b>1,017</b>	<b>152</b>	<b>222</b>	<b>264</b>	<b>130</b>
Citatorios	910	598	67	74	134	37
Ordenes de Comparecencia	134	77	23	25	9	0
Ordenes de Aprehesión	438	170	54	63	74	77
Flagrancia	302	172	8	60	46	16
Caso Urgente	1	0	0	0	1	0
<b>Medidas Cautelares</b>	<b>1,660</b>	<b>1,185</b>	<b>39</b>	<b>233</b>	<b>87</b>	<b>116</b>
Cantidad Total de Imputados	1,592	1,121	39	233	84	115
Revisión o Modificación de Medidas Cautelares	68	64	0	0	3	1
<b>Audiencias Celebradas</b>	<b>907</b>	<b>232</b>	<b>176</b>	<b>283</b>	<b>128</b>	<b>88</b>
Audiencias Intermedias	658	128	151	245	90	44
Autos de Apertura a Juicio	249	104	25	38	38	44

(Continúa)

## Acciones realizadas en materia de Procuración de Justicia, según Vicefiscalía Regional

Cuadro 3.2.1

2019 y 2020

Agencias y Fiscalías Acciones	Estado	Centro	Costa	Istmo	Mixteca	Papaloapan
<b>Juicio Oral</b>	<b>222</b>	<b>75</b>	<b>31</b>	<b>54</b>	<b>38</b>	<b>24</b>
Sentencia Absolutoria	49	8	6	10	18	7
Sentencia Condenatoria	167	65	25	43	20	14
Sentencias condenatorias	0	0	0	0	0	0
Sentencias Revocadas, Confirmadas o Modificadas	6	2	0	1	0	3
<b>Servicios Periciales</b>	<b>50,414</b>	<b>32,117</b>	<b>4,080</b>	<b>5,549</b>	<b>5,053</b>	<b>3,615</b>
Dictámenes Químicos	4,372	2,392	291	797	542	350
Dictámenes Médicos	20,672	13,818	1,854	1,695	2,115	1,190
Avalúos	272	214	39	0	0	19
Otros	25,098	15,693	1,896	3,057	2,396	2,056
<b>Preliminar 2020</b>						
<b>Averiguaciones previas</b>	<b>123,429</b>	<b>24,252</b>	<b>98,868</b>	<b>0</b>	<b>0</b>	<b>309</b>
Consignadas	0	0	0	0	0	0
En trámite	122,347	24,138	98,209	0	0	0
Reservadas	417	75	339	0	0	3
Archivadas	664	39	320	0	0	305
Incompetencias	1	0	0	0	0	1
<b>Carpetas de Investigación</b>	<b>59,355</b>	<b>34,364</b>	<b>7,851</b>	<b>6,976</b>	<b>6,059</b>	<b>4,105</b>
Carpetas de Investigación Iniciadas	28,947	15,997	3,905	4,311	2,803	1,931
Carpetas de Investigación en Trámite	29,674	18,073	3,838	2,530	3,165	2,068
Ordenes de Aprehesión Solicitadas	734	294	108	135	91	106
<b>Formas de Terminación de la Investigación</b>	<b>25,119</b>	<b>9,239</b>	<b>3,844</b>	<b>4,906</b>	<b>4,176</b>	<b>2,954</b>
Facultad de Abstenerse de Investigar	1,965	695	235	328	327	380
Archivo Temporal	16,765	6,815	2,719	3,481	2,288	1,462
No Ejercicio de la Acción	1,457	827	29	50	388	163
Criterios de Oportunidad	119	93	2	5	1	18
Extinción de la Acción Persecutoria	4,006	511	844	983	992	676
Mecanismos Alternativos de Solución de Controversias (MASC)	750	251	14	56	178	251
Mecanismos de Aceleración Procesal	57	47	1	3	2	4
<b>Asuntos Judicializados</b>	<b>2,339</b>	<b>943</b>	<b>256</b>	<b>513</b>	<b>428</b>	<b>199</b>
Causas Penales Iniciadas	1,299	580	97	297	193	132
Formulación de la Imputación	690	246	109	162	124	49
Control de la Detención	350	117	50	54	111	18
Comunicación de la Imputación	0	0	0	0	0	0

(Continúa)

**Acciones realizadas en materia de Procuración de Justicia, según Vicefiscalía Regional**

Cuadro 3.2.1

2019 y 2020

Agencias y Fiscalías Acciones	Estado	Centro	Costa	Istmo	Mixteca	Papaloapan
<b>Formas de Conducción al Proceso</b>	<b>961</b>	<b>565</b>	<b>49</b>	<b>146</b>	<b>116</b>	<b>85</b>
Citatorios	332	231	3	62	23	13
Ordenes de Comparecencia	34	20	2	4	8	0
Ordenes de Aprehensión	277	113	36	34	47	47
Flagrancia	318	201	8	46	38	25
Caso Urgente	0	0	0	0	0	0
<b>Medidas Cautelares</b>	<b>777</b>	<b>528</b>	<b>20</b>	<b>49</b>	<b>113</b>	<b>67</b>
Cantidad Total de Imputados	704	466	20	48	103	67
Revisión o Modificación de Medidas Cautelares	73	62	0	1	10	0
<b>Audiencias Celebradas</b>	<b>310</b>	<b>73</b>	<b>44</b>	<b>103</b>	<b>46</b>	<b>44</b>
Audiencias Intermedias	217	34	42	91	28	22
Autos de Apertura a Juicio	93	39	2	12	18	22
<b>Juicio Oral</b>	<b>64</b>	<b>22</b>	<b>4</b>	<b>21</b>	<b>12</b>	<b>5</b>
Sentencia Absolutoria	12	1	0	5	5	1
Sentencia Condenatoria	52	21	4	16	7	4
Sentencias condenatorias	0	0	0	0	0	0
Sentencias Revocadas, Confirmadas o Modificadas	0	0	0	0	0	0
<b>Servicios Periciales</b>	<b>33,845</b>	<b>20,798</b>	<b>2,523</b>	<b>4,215</b>	<b>3,006</b>	<b>3,303</b>
Dictámenes Químicos	5,985	4,371	563	340	372	339
Dictámenes Médicos	14,779	9,313	1,039	1,509	1,672	1,246
Avalúos	179	71	20	77	0	11
Otros	12,902	7,043	901	2,289	962	1,707
<b>Estimado 2020</b>						
<b>Averiguaciones previas</b>	<b>30,853</b>	<b>6,061</b>	<b>24,716</b>	<b>0</b>	<b>0</b>	<b>76</b>
Consignadas	0	0	0	0	0	0
En trámite	30,586	6,034	24,552	0	0	0
Reservadas	102	18	84	0	0	0
Archivadas	165	9	80	0	0	76
Incompetencias	0	0	0	0	0	0
<b>Carpetas de Investigación</b>	<b>14,832</b>	<b>8,590</b>	<b>1,962</b>	<b>1,742</b>	<b>1,513</b>	<b>1,025</b>
Carpetas de Investigación Iniciadas	7,234	3,999	976	1,077	700	482
Carpetas de Investigación en Trámite	7,417	4,518	959	632	791	517
Ordenes de Aprehensión Solicitadas	181	73	27	33	22	26
<b>Formas de Terminación de la Investigación</b>	<b>6,265</b>	<b>2,305</b>	<b>958</b>	<b>1,224</b>	<b>1,042</b>	<b>736</b>
Facultad de Abstenerse de Investigar	489	173	58	82	81	95
Archivo Temporal	4,189	1,703	679	870	572	365

(Continúa)

## Acciones realizadas en materia de Procuración de Justicia, según Vicefiscalía Regional

Cuadro 3.2.1

2019 y 2020

Agencias y Fiscalías Acciones	Estado	Centro	Costa	Istmo	Mixteca	Papaloapan
No Ejercicio de la Acción	362	206	7	12	97	40
Criterios de Oportunidad	28	23	0	1	0	4
Extinción de la Acción Persecutoria	1,000	127	211	245	248	169
Mecanismos Alternativos de Solución de Controversias (MASC)	185	62	3	14	44	62
Mecanismos de Aceleración Procesal	12	11	0	0	0	1
<b>Asuntos Judicializados</b>	<b>580</b>	<b>235</b>	<b>63</b>	<b>127</b>	<b>106</b>	<b>49</b>
Causas Penales Iniciadas	324	145	24	74	48	33
Formulación de la Imputación	171	61	27	40	31	12
Control de la Detención	85	29	12	13	27	4
Comunicación de la Imputación	0	0	0	0	0	0
<b>Formas de Conducción al Proceso</b>	<b>233</b>	<b>140</b>	<b>11</b>	<b>35</b>	<b>27</b>	<b>20</b>
Citatorios	80	57	0	15	5	3
Ordenes de Comparecencia	8	5	0	1	2	0
Ordenes de Aprehensión	67	28	9	8	11	11
Flagrancia	78	50	2	11	9	6
Caso Urgente	0	0	0	0	0	0
<b>Medidas Cautelares</b>	<b>191</b>	<b>131</b>	<b>5</b>	<b>12</b>	<b>27</b>	<b>16</b>
Cantidad Total de Imputados	174	116	5	12	25	16
Revisión o Modificación de Medidas Cautelares	17	15	0	0	2	0
<b>Audiencias Celebradas</b>	<b>73</b>	<b>17</b>	<b>10</b>	<b>25</b>	<b>11</b>	<b>10</b>
Audiencias Intermedias	52	8	10	22	7	5
Autos de Apertura a Juicio	21	9	0	3	4	5
<b>Juicio Oral</b>	<b>14</b>	<b>5</b>	<b>1</b>	<b>5</b>	<b>2</b>	<b>1</b>
Sentencia Absolutoria	2	0	0	1	1	0
Sentencia Condenatoria	12	5	1	4	1	1
Sentencias condenatorias	0	0	0	0	0	0
Sentencias Revocadas, Confirmadas o Modificadas	0	0	0	0	0	0
<b>Servicios Periciales</b>	<b>11,192</b>	<b>6,816</b>	<b>876</b>	<b>1,405</b>	<b>965</b>	<b>1,130</b>
Dictámenes Químicos	956	351	94	198	58	255
Dictámenes Médicos	4,925	3,104	346	503	557	415
Avalúos	48	20	6	22	0	0
Otros	5,263	3,341	430	682	350	460

Total 2019: Cifras del 1 de enero al 31 de diciembre de 2019.

Preliminar 2020: Cifras del 1 de enero al 30 de septiembre de 2020.

Estimado 2020: Cifras del 1 de octubre al 31 de diciembre de 2020.

Fuente: Fiscalía General del Estado de Oaxaca. Vicefiscalías Generales. Instituto de Servicios Periciales. Fiscalías Especializadas. Agencias del Ministerio Público.



**Denuncias por robo, lesiones, homicidios y otros delitos atendidas mensualmente ante Agencias del Ministerio Público  
2019 y 2020**

Cuadro 3.2.2  
(1a. parte)

<b>Robo, Lesiones, Homicidios y Delitos</b>	<b>Total</b>	<b>Enero</b>	<b>Febrero</b>	<b>Marzo</b>	<b>Abril</b>	<b>Mayo</b>	<b>Junio</b>
<b>Total 2019</b>							
<b>Total</b>	<b>45,135</b>	<b>3,488</b>	<b>3,440</b>	<b>3,829</b>	<b>3,746</b>	<b>4,022</b>	<b>3,701</b>
<b>Robo común</b>	<b>12,692</b>	<b>1,099</b>	<b>1,011</b>	<b>1,003</b>	<b>980</b>	<b>1,074</b>	<b>1,036</b>
Con violencia	3,874	337	305	295	311	325	291
Sin violencia	8,818	762	706	708	669	749	745
Robo de ganado (Abigeato)	146	12	17	14	14	12	14
<b>Robo en instituciones bancarias</b>	<b>29</b>	<b>5</b>	<b>1</b>	<b>2</b>	<b>0</b>	<b>1</b>	<b>6</b>
Con violencia	18	3	1	2	0	1	2
Sin violencia	11	2	0	0	0	0	4
<b>Robo en carreteras</b>	<b>287</b>	<b>26</b>	<b>28</b>	<b>27</b>	<b>36</b>	<b>23</b>	<b>27</b>
Con violencia	269	26	28	26	36	23	24
Sin violencia	18	0	0	1	0	0	3
<b>Lesiones</b>	<b>5,921</b>	<b>411</b>	<b>464</b>	<b>538</b>	<b>499</b>	<b>552</b>	<b>535</b>
Culposas	1,049	76	92	90	99	97	75
Dolosas	4,872	335	372	448	400	455	460
<b>Homicidios</b>	<b>1,878</b>	<b>152</b>	<b>134</b>	<b>140</b>	<b>159</b>	<b>172</b>	<b>149</b>
Culposos	837	70	69	66	76	83	48
Dolosos	1,041	82	65	74	83	89	101
<b>Delitos patrimoniales</b>	<b>5,708</b>	<b>419</b>	<b>420</b>	<b>507</b>	<b>492</b>	<b>519</b>	<b>444</b>
Abuso de confianza	532	43	37	42	46	47	32
Daño en propiedad ajena	2,821	210	231	268	263	262	210
Despojo	770	54	51	62	82	61	61
Extorsión	131	11	10	13	16	10	10
Fraude	1,454	101	91	122	85	139	131
Priv. de la libertad (Secuestro)	23	5	1	3	0	1	5
Delitos sexuales (Violación)	648	31	45	63	56	60	58
Violencia Familiar	6,441	485	463	552	562	638	525
<b>Otros delitos</b>	<b>11,362</b>	<b>843</b>	<b>856</b>	<b>980</b>	<b>948</b>	<b>970</b>	<b>902</b>
Amenazas	4,213	292	325	355	365	365	294
Estupro	22	3	8	4	1	3	2
Otros sexuales	891	50	72	85	81	82	60
Resto de los delitos (Otros)	6,236	498	451	536	501	520	546

(Continúa)

**Denuncias por robo, lesiones, homicidios y otros delitos atendidas mensualmente ante Agencias del Ministerio Público  
2019 y 2020**

Cuadro 3.2.2

(1a. parte)

<b>Robo, Lesiones, Homicidios y Delitos</b>	<b>Total</b>	<b>Enero</b>	<b>Febrero</b>	<b>Marzo</b>	<b>Abril</b>	<b>Mayo</b>	<b>Junio</b>
<b>Preliminar 2020</b>							
<b>Total</b>	<b>28,948</b>	<b>3,485</b>	<b>3,718</b>	<b>3,847</b>	<b>2,707</b>	<b>2,844</b>	<b>2,723</b>
<b>Robo común</b>	<b>7,705</b>	<b>1,025</b>	<b>1,098</b>	<b>999</b>	<b>716</b>	<b>719</b>	<b>717</b>
Con violencia	<b>2,603</b>	304	355	263	269	265	274
Sin violencia	<b>5,102</b>	721	743	736	447	454	443
Robo de ganado (Abigeato)	<b>64</b>	6	8	10	7	6	6
<b>Robo en instituciones bancarias</b>	<b>19</b>	<b>4</b>	<b>2</b>	<b>2</b>	<b>0</b>	<b>4</b>	<b>3</b>
Con violencia	<b>16</b>	4	1	2	0	3	3
Sin violencia	<b>3</b>	0	1	0	0	1	0
<b>Robo en carreteras</b>	<b>26</b>	<b>2</b>	<b>2</b>	<b>4</b>	<b>5</b>	<b>1</b>	<b>4</b>
Con violencia	<b>21</b>	2	2	4	4	1	2
Sin violencia	<b>5</b>	0	0	0	1	0	2
<b>Lesiones</b>	<b>3,666</b>	<b>447</b>	<b>461</b>	<b>518</b>	<b>375</b>	<b>395</b>	<b>344</b>
Culposas	<b>648</b>	94	92	83	54	54	58
Dolosas	<b>3,018</b>	353	369	435	321	341	286
<b>Homicidios</b>	<b>1,260</b>	<b>174</b>	<b>133</b>	<b>174</b>	<b>154</b>	<b>141</b>	<b>110</b>
Culposos	<b>614</b>	81	75	89	75	62	48
Dolosos	<b>646</b>	93	58	85	79	79	62
<b>Delitos patrimoniales</b>	<b>4,070</b>	<b>458</b>	<b>511</b>	<b>498</b>	<b>299</b>	<b>376</b>	<b>390</b>
Abuso de confianza	<b>358</b>	41	37	38	16	27	41
Daño en propiedad ajena	<b>1,957</b>	226	249	267	173	200	173
Despojo	<b>586</b>	64	69	62	26	55	64
Extorsión	<b>84</b>	8	12	11	10	4	4
Fraude	<b>1,085</b>	119	144	120	74	90	108
Priv. de la libertad (Secuestro)	<b>21</b>	2	2	2	1	3	3
Delitos sexuales (Violación)	<b>486</b>	46	66	65	45	61	44
Violencia Familiar	<b>4,736</b>	499	574	650	445	463	421
<b>Otros delitos</b>	<b>6,895</b>	<b>822</b>	<b>861</b>	<b>925</b>	<b>660</b>	<b>675</b>	<b>681</b>
Amenazas	<b>3,042</b>	337	395	392	304	309	289
Estupro	<b>1</b>	0	1	0	0	0	0
Otros sexuales	<b>793</b>	79	105	135	64	82	89
Resto de los delitos (Otros)	<b>3,059</b>	406	360	398	292	284	303

(Continúa)

**Denuncias por robo, lesiones, homicidios y otros delitos atendidas mensualmente ante Agencias del Ministerio Público  
2019 y 2020**

Cuadro 3.2.2  
(1a. parte)

Robo, Lesiones, Homicidios y Delitos	Total	Enero	Febrero	Marzo	Abril	Mayo	Junio
<b>Estimado 2020</b>							
<b>Total</b>	<b>8,553</b>	<b>NA</b>	<b>NA</b>	<b>NA</b>	<b>NA</b>	<b>NA</b>	<b>NA</b>
<b>Robo común</b>	<b>1,938</b>	<b>NA</b>	<b>NA</b>	<b>NA</b>	<b>NA</b>	<b>NA</b>	<b>NA</b>
Con violencia	798	NA	NA	NA	NA	NA	NA
Sin violencia	1,140	NA	NA	NA	NA	NA	NA
Robo de ganado (Abigeato)	21	NA	NA	NA	NA	NA	NA
<b>Robo en instituciones bancarias</b>	<b>6</b>	<b>NA</b>	<b>NA</b>	<b>NA</b>	<b>NA</b>	<b>NA</b>	<b>NA</b>
Con violencia	3	NA	NA	NA	NA	NA	NA
Sin violencia	3	NA	NA	NA	NA	NA	NA
<b>Robo en carreteras</b>	<b>11</b>	<b>NA</b>	<b>NA</b>	<b>NA</b>	<b>NA</b>	<b>NA</b>	<b>NA</b>
Con violencia	6	NA	NA	NA	NA	NA	NA
Sin violencia	5	NA	NA	NA	NA	NA	NA
<b>Lesiones</b>	<b>979</b>	<b>NA</b>	<b>NA</b>	<b>NA</b>	<b>NA</b>	<b>NA</b>	<b>NA</b>
Culposas	165	NA	NA	NA	NA	NA	NA
Dolosas	814	NA	NA	NA	NA	NA	NA
<b>Homicidios</b>	<b>315</b>	<b>NA</b>	<b>NA</b>	<b>NA</b>	<b>NA</b>	<b>NA</b>	<b>NA</b>
Culposos	150	NA	NA	NA	NA	NA	NA
Dolosos	165	NA	NA	NA	NA	NA	NA
<b>Delitos patrimoniales</b>	<b>1,490</b>	<b>NA</b>	<b>NA</b>	<b>NA</b>	<b>NA</b>	<b>NA</b>	<b>NA</b>
Abuso de confianza	171	NA	NA	NA	NA	NA	NA
Daño en propiedad ajena	608	NA	NA	NA	NA	NA	NA
Despojo	256	NA	NA	NA	NA	NA	NA
Extorsión	30	NA	NA	NA	NA	NA	NA
Fraude	425	NA	NA	NA	NA	NA	NA
Priv. de la libertad (Secuestro)	11	NA	NA	NA	NA	NA	NA
Delitos sexuales (Violación)	156	NA	NA	NA	NA	NA	NA
Violencia Familiar	1,604	NA	NA	NA	NA	NA	NA
<b>Otros delitos</b>	<b>2,065</b>	<b>NA</b>	<b>NA</b>	<b>NA</b>	<b>NA</b>	<b>NA</b>	<b>NA</b>
Amenazas	936	NA	NA	NA	NA	NA	NA
Estupro	3	NA	NA	NA	NA	NA	NA
Otros sexuales	225	NA	NA	NA	NA	NA	NA
Resto de los delitos (Otros)	901	NA	NA	NA	NA	NA	NA

**Denuncias por robo, lesiones, homicidios y otros delitos atendidas mensualmente ante Agencias del Ministerio Público**  
**2019 y 2020**

Cuadro 3.2.2  
 (2a. parte y última)

Robo, Lesiones, Homicidios y Delitos	Julio	Agosto	Septiembre	Octubre	Noviembre	Diciembre
<b>Total 2019</b>						
<b>Total</b>	<b>3,843</b>	<b>4,067</b>	<b>3,858</b>	<b>3,946</b>	<b>3,680</b>	<b>3,515</b>
<b>Robo común</b>	<b>1,069</b>	<b>1,109</b>	<b>1,054</b>	<b>1,150</b>	<b>1,121</b>	<b>986</b>
Con violencia	318	324	326	360	368	314
Sin violencia	751	785	728	790	753	672
Robo de ganado (Abigeato)	10	13	8	12	10	10
<b>Robo en instituciones bancarias</b>	<b>5</b>	<b>1</b>	<b>4</b>	<b>1</b>	<b>3</b>	<b>0</b>
Con violencia	1	0	4	1	3	0
Sin violencia	4	1	0	0	0	0
<b>Robo en carreteras</b>	<b>30</b>	<b>29</b>	<b>29</b>	<b>22</b>	<b>6</b>	<b>4</b>
Con violencia	25	26	28	17	6	4
Sin violencia	5	3	1	5	0	0
<b>Lesiones</b>	<b>484</b>	<b>493</b>	<b>465</b>	<b>487</b>	<b>502</b>	<b>491</b>
Culposas	83	97	89	76	80	95
Dolosas	401	396	376	411	422	396
<b>Homicidios</b>	<b>172</b>	<b>176</b>	<b>132</b>	<b>171</b>	<b>141</b>	<b>180</b>
Culposos	77	80	55	70	60	83
Dolosos	95	96	77	101	81	97
<b>Delitos patrimoniales</b>	<b>520</b>	<b>530</b>	<b>538</b>	<b>480</b>	<b>427</b>	<b>412</b>
Abuso de confianza	53	40	48	62	37	45
Daño en propiedad ajena	262	249	243	209	200	214
Despojo	76	70	85	63	58	47
Extorsión	9	12	17	7	12	4
Fraude	120	159	145	139	120	102
Priv. de la libertad (Secuestro)	2	2	1	3	0	0
Delitos sexuales (Violación)	58	59	41	65	67	45
Violencia Familiar	574	604	522	511	472	533
<b>Otros delitos</b>	<b>919</b>	<b>1,051</b>	<b>1,064</b>	<b>1,044</b>	<b>931</b>	<b>854</b>
Amenazas	348	375	420	392	349	333
Estupro	0	0	0	1	0	0
Otros sexuales	58	84	74	94	83	68
Resto de los delitos (Otros)	513	592	570	557	499	453

(Continúa)

**Denuncias por robo, lesiones, homicidios y otros delitos atendidas mensualmente ante Agencias del Ministerio Público  
2019 y 2020**

Cuadro 3.2.2  
(2a. parte y última)

Robo, Lesiones, Homicidios y Delitos	Julio	Agosto	Septiembre	Octubre	Noviembre	Diciembre
<b>Preliminar 2020</b>						
<b>Total</b>	<b>3,081</b>	<b>3,221</b>	<b>3,322</b>	<b>NA</b>	<b>NA</b>	<b>NA</b>
<b>Robo común</b>	<b>831</b>	<b>789</b>	<b>811</b>	<b>NA</b>	<b>NA</b>	<b>NA</b>
Con violencia	340	249	284	NA	NA	NA
Sin violencia	491	540	527	NA	NA	NA
Robo de ganado (Abigeato)	6	6	9	NA	NA	NA
<b>Robo en instituciones bancarias</b>	<b>3</b>	<b>1</b>	<b>0</b>	<b>NA</b>	<b>NA</b>	<b>NA</b>
Con violencia	2	1	0	NA	NA	NA
Sin violencia	1	0	0	NA	NA	NA
<b>Robo en carreteras</b>	<b>4</b>	<b>1</b>	<b>3</b>	<b>NA</b>	<b>NA</b>	<b>NA</b>
Con violencia	2	1	3	NA	NA	NA
Sin violencia	2	0	0	NA	NA	NA
<b>Lesiones</b>	<b>359</b>	<b>369</b>	<b>398</b>	<b>NA</b>	<b>NA</b>	<b>NA</b>
Culposas	68	77	68	NA	NA	NA
Dolosas	291	292	330	NA	NA	NA
<b>Homicidios</b>	<b>110</b>	<b>151</b>	<b>113</b>	<b>NA</b>	<b>NA</b>	<b>NA</b>
Culposos	45	77	62	NA	NA	NA
Dolosos	65	74	51	NA	NA	NA
<b>Delitos patrimoniales</b>	<b>477</b>	<b>522</b>	<b>539</b>	<b>NA</b>	<b>NA</b>	<b>NA</b>
Abuso de confianza	41	62	55	NA	NA	NA
Daño en propiedad ajena	210	226	233	NA	NA	NA
Despojo	79	84	83	NA	NA	NA
Extorsión	14	14	7	NA	NA	NA
Fraude	133	136	161	NA	NA	NA
Priv. de la libertad (Secuestro)	3	3	2	NA	NA	NA
Delitos sexuales (Violación)	44	60	55	NA	NA	NA
Violencia Familiar	527	562	595	NA	NA	NA
<b>Otros delitos</b>	<b>717</b>	<b>757</b>	<b>797</b>	<b>NA</b>	<b>NA</b>	<b>NA</b>
Amenazas	325	349	342	NA	NA	NA
Estupro	0	0	0	NA	NA	NA
Otros sexuales	75	70	94	NA	NA	NA
Resto de los delitos (Otros)	317	338	361	NA	NA	NA

(Continúa)

## Denuncias por robo, lesiones, homicidios y otros delitos atendidas mensualmente ante Agencias del Ministerio Público

Cuadro 3.2.2

2019 y 2020

(2a. parte y última)

Robo, Lesiones, Homicidios y Delitos	Julio	Agosto	Septiembre	Octubre	Noviembre	Diciembre
<b>Estimado 2020</b>						
<b>Total</b>	<b>NA</b>	<b>NA</b>	<b>NA</b>	<b>2,912</b>	<b>2,851</b>	<b>2,790</b>
<b>Robo común</b>	<b>NA</b>	<b>NA</b>	<b>NA</b>	<b>681</b>	<b>646</b>	<b>611</b>
Con violencia	NA	NA	NA	270	266	262
Sin violencia	NA	NA	NA	411	380	349
Robo de ganado (Abigeato)	NA	NA	NA	7	7	7
<b>Robo en instituciones bancarias</b>	<b>NA</b>	<b>NA</b>	<b>NA</b>	<b>2</b>	<b>2</b>	<b>2</b>
Con violencia	NA	NA	NA	1	1	1
Sin violencia	NA	NA	NA	1	1	1
<b>Robo en carreteras</b>	<b>NA</b>	<b>NA</b>	<b>NA</b>	<b>3</b>	<b>4</b>	<b>4</b>
Con violencia	NA	NA	NA	2	2	2
Sin violencia	NA	NA	NA	1	2	2
<b>Lesiones</b>	<b>NA</b>	<b>NA</b>	<b>NA</b>	<b>340</b>	<b>326</b>	<b>313</b>
Culposas	NA	NA	NA	58	55	52
Dolosas	NA	NA	NA	282	271	261
<b>Homicidios</b>	<b>NA</b>	<b>NA</b>	<b>NA</b>	<b>111</b>	<b>105</b>	<b>99</b>
Culposos	NA	NA	NA	53	50	47
Dolosos	NA	NA	NA	58	55	52
<b>Delitos patrimoniales</b>	<b>NA</b>	<b>NA</b>	<b>NA</b>	<b>489</b>	<b>497</b>	<b>504</b>
Abuso de confianza	NA	NA	NA	54	57	60
Daño en propiedad ajena	NA	NA	NA	205	203	200
Despojo	NA	NA	NA	82	85	89
Extorsión	NA	NA	NA	10	10	10
Fraude	NA	NA	NA	138	142	145
Priv. de la libertad (Secuestro)	NA	NA	NA	3	4	4
Delitos sexuales (Violación)	NA	NA	NA	52	52	52
Violencia Familiar	NA	NA	NA	533	535	536
<b>Otros delitos</b>	<b>NA</b>	<b>NA</b>	<b>NA</b>	<b>701</b>	<b>688</b>	<b>676</b>
Amenazas	NA	NA	NA	316	312	308
Estupro	NA	NA	NA	1	1	1
Otros sexuales	NA	NA	NA	77	75	73
Resto de los delitos (Otros)	NA	NA	NA	307	300	294

NA: No aplica.

Total 2019: Cifras del 1 de enero al 31 de diciembre de 2019.

Preliminar 2020: Cifras del 1 de enero al 30 de septiembre de 2020.

Estimado 2020: Cifras del 1 de octubre al 31 de diciembre de 2020.

Fuente: Fiscalía General del Estado de Oaxaca. Vicefiscalías Generales. Fiscalías Especializadas. Agencias del Ministerio Público.

**Elementos en activo de la Fiscalía General del Estado de Oaxaca (FGEO) capacitados dentro del Convenio de Coordinación de los Gobiernos Federal y Estatal 2019 y 2020**

Cuadro 3.2.3

Periodo Sexo	Total de elementos	Policías Ministeriales	Agentes del Ministerio Público	Peritos	Facilitadores
<b>Total 2019</b>					
<b>Total</b>	<b>403</b>	<b>310</b>	<b>54</b>	<b>27</b>	<b>12</b>
Hombres	315	267	31	15	2
Mujeres	88	43	23	12	10
<b>Preliminar 2020</b>					
<b>Total</b>	<b>210</b>	<b>150</b>	<b>30</b>	<b>30</b>	<b>0</b>
Hombres	155	121	20	14	0
Mujeres	55	29	10	16	0
<b>Estimado 2020</b>					
<b>Total</b>	<b>187</b>	<b>137</b>	<b>30</b>	<b>20</b>	<b>0</b>
Hombres	130	105	16	9	0
Mujeres	57	32	14	11	0

Total 2019: Cifras del 1 de enero al 31 de diciembre de 2019.

Preliminar 2020: Cifras del 1 de enero al 30 de septiembre de 2020.

Estimado 2020: Cifras del 1 de octubre al 31 de diciembre de 2020.

Fuente: Fiscalía General del Estado de Oaxaca. Instituto de Formación y Capacitación Profesional.

**Principales delitos registrados en averiguaciones previas, según Vicefiscalía Regional  
2019 y 2020**

Cuadro 3.2.4

Tipo de delito	Estado	Centro	Costa	Istmo	Mixteca	Papaloapan
<b>Total 2019</b>						
<b>Daños a los bienes ajenos</b>	<b>2,821</b>	<b>1,402</b>	<b>449</b>	<b>455</b>	<b>316</b>	<b>199</b>
<b>Delitos sexuales</b>	<b>1,561</b>	<b>883</b>	<b>205</b>	<b>203</b>	<b>152</b>	<b>118</b>
Abuso sexual	622	367	80	67	67	41
Estupro	22	8	1	7	4	2
Violación	648	350	96	94	53	55
Resto de delitos sexuales	269	158	28	35	28	20
<b>Despojo</b>	<b>770</b>	<b>406</b>	<b>153</b>	<b>115</b>	<b>62</b>	<b>34</b>
<b>Fraude</b>	<b>1,454</b>	<b>870</b>	<b>216</b>	<b>187</b>	<b>132</b>	<b>49</b>
<b>Golpes y lesiones</b>	<b>5,921</b>	<b>3,292</b>	<b>762</b>	<b>891</b>	<b>530</b>	<b>446</b>
Culposas	1,049	647	129	132	79	62
Dolosas	4,872	2,645	633	759	451	384
<b>Homicidio</b>	<b>1,878</b>	<b>693</b>	<b>359</b>	<b>374</b>	<b>164</b>	<b>288</b>
Culposo	837	378	131	138	102	88
Doloso	1,041	315	228	236	62	200
<b>Incumplir en obligaciones familiares</b>	<b>141</b>	<b>112</b>	<b>5</b>	<b>11</b>	<b>2</b>	<b>11</b>
<b>Robo</b>	<b>13,154</b>	<b>8,067</b>	<b>1,170</b>	<b>2,384</b>	<b>943</b>	<b>590</b>
A casa habitación	1,487	807	206	260	162	52
A transeúnte	2,193	1,462	154	378	73	126
De vehículo	3,101	1,907	228	546	285	135
Resto de robos	6,373	3,891	582	1,200	423	277
<b>Privación ilegal de la libertad y otras garantías</b>	<b>202</b>	<b>91</b>	<b>20</b>	<b>31</b>	<b>32</b>	<b>28</b>
<b>Secuestro</b>	<b>23</b>	<b>11</b>	<b>1</b>	<b>1</b>	<b>3</b>	<b>7</b>
<b>Violencia familiar</b>	<b>6,441</b>	<b>3,830</b>	<b>741</b>	<b>802</b>	<b>661</b>	<b>407</b>
<b>Resto de delitos</b>	<b>10,769</b>	<b>5,491</b>	<b>1,636</b>	<b>1,632</b>	<b>1,172</b>	<b>838</b>

(Continúa)



**Principales delitos registrados en averiguaciones previas, según Vicefiscalía Regional  
2019 y 2020**

Cuadro 3.2.4

Tipo de delito	Estado	Centro	Costa	Istmo	Mixteca	Papaloapan
<b>Preliminar 2020</b>						
<b>Daños a los bienes ajenos</b>	<b>1,957</b>	<b>993</b>	<b>313</b>	<b>313</b>	<b>223</b>	<b>115</b>
<b>Delitos sexuales</b>	<b>1,281</b>	<b>727</b>	<b>141</b>	<b>196</b>	<b>129</b>	<b>88</b>
Abuso sexual	397	239	48	60	32	18
Estupro	1	1	0	0	0	0
Violación	486	241	56	94	49	46
Resto de delitos sexuales	397	246	37	42	48	24
<b>Despojo</b>	<b>586</b>	<b>263</b>	<b>139</b>	<b>98</b>	<b>66</b>	<b>20</b>
<b>Fraude</b>	<b>1,085</b>	<b>657</b>	<b>147</b>	<b>113</b>	<b>128</b>	<b>40</b>
<b>Golpes y lesiones</b>	<b>3,666</b>	<b>1,954</b>	<b>511</b>	<b>551</b>	<b>348</b>	<b>302</b>
Culposas	648	369	105	79	43	52
Dolosas	3,018	1,585	406	472	305	250
<b>Homicidio</b>	<b>1,260</b>	<b>473</b>	<b>268</b>	<b>245</b>	<b>101</b>	<b>173</b>
Culposo	614	260	120	102	53	79
Doloso	646	213	148	143	48	94
<b>Incumplir en obligaciones familiares</b>	<b>90</b>	<b>52</b>	<b>12</b>	<b>13</b>	<b>6</b>	<b>7</b>
<b>Robo</b>	<b>7,814</b>	<b>4,899</b>	<b>654</b>	<b>1,256</b>	<b>646</b>	<b>359</b>
A casa habitación	941	536	112	154	112	27
A transeúnte	1,251	897	77	178	40	59
De vehículo	1,833	1,158	133	266	185	91
Resto de robos	3,789	2,308	332	658	309	182
<b>Privación ilegal de la libertad y otras garantías</b>	<b>199</b>	<b>92</b>	<b>26</b>	<b>26</b>	<b>29</b>	<b>26</b>
<b>Secuestro</b>	<b>21</b>	<b>5</b>	<b>5</b>	<b>3</b>	<b>5</b>	<b>3</b>
<b>Violencia familiar</b>	<b>4,736</b>	<b>2,841</b>	<b>585</b>	<b>557</b>	<b>422</b>	<b>331</b>
<b>Resto de delitos</b>	<b>6,253</b>	<b>3,042</b>	<b>1,103</b>	<b>941</b>	<b>701</b>	<b>466</b>

(Continúa)

## Principales delitos registrados en averiguaciones previas, según Vicefiscalía Regional 2019 y 2020

Cuadro 3.2.4

Tipo de delito	Estado	Centro	Costa	Istmo	Mixteca	Papaloapan
<b>Estimado 2020</b>						
<b>Daños a los bienes ajenos</b>	<b>487</b>	<b>248</b>	<b>78</b>	<b>78</b>	<b>55</b>	<b>28</b>
<b>Delitos sexuales</b>	<b>314</b>	<b>179</b>	<b>35</b>	<b>48</b>	<b>31</b>	<b>21</b>
Abuso sexual	98	59	12	15	8	4
Estupro	0	0	0	0	0	0
Violación	120	60	14	23	12	11
Resto de delitos sexuales	96	60	9	10	11	6
<b>Despojo</b>	<b>144</b>	<b>65</b>	<b>34</b>	<b>24</b>	<b>16</b>	<b>5</b>
<b>Fraude</b>	<b>270</b>	<b>164</b>	<b>36</b>	<b>28</b>	<b>32</b>	<b>10</b>
<b>Golpes y lesiones</b>	<b>912</b>	<b>488</b>	<b>127</b>	<b>136</b>	<b>86</b>	<b>75</b>
Culposas	160	92	26	19	10	13
Dolosas	752	396	101	117	76	62
<b>Homicidio</b>	<b>312</b>	<b>118</b>	<b>67</b>	<b>60</b>	<b>25</b>	<b>42</b>
Culposo	152	65	30	25	13	19
Doloso	160	53	37	35	12	23
<b>Incumplir en obligaciones familiares</b>	<b>21</b>	<b>13</b>	<b>3</b>	<b>3</b>	<b>1</b>	<b>1</b>
<b>Robo</b>	<b>1,947</b>	<b>1,224</b>	<b>163</b>	<b>312</b>	<b>161</b>	<b>87</b>
A casa habitación	234	134	28	38	28	6
A transeúnte	311	224	19	44	10	14
De vehículo	456	289	33	66	46	22
Resto de robos	946	577	83	164	77	45
<b>Privación ilegal de la libertad y otras garantías</b>	<b>48</b>	<b>23</b>	<b>6</b>	<b>6</b>	<b>7</b>	<b>6</b>
<b>Secuestro</b>	<b>3</b>	<b>1</b>	<b>1</b>	<b>0</b>	<b>1</b>	<b>0</b>
<b>Violencia familiar</b>	<b>1,182</b>	<b>710</b>	<b>146</b>	<b>139</b>	<b>105</b>	<b>82</b>
<b>Resto de delitos</b>	<b>1,562</b>	<b>761</b>	<b>275</b>	<b>235</b>	<b>175</b>	<b>116</b>

Total 2019: Cifras del 1 de enero al 31 de diciembre de 2019.

Preliminar 2020: Cifras del 1 de enero al 30 de septiembre de 2020.

Estimado 2020: Cifras del 1 de octubre al 31 de diciembre de 2020.

Fuente: Fiscalía General del Estado de Oaxaca. Vicefiscalías Generales. Fiscalías Especializadas. Agencias del Ministerio Público.

**Acciones realizadas en materia de defensa laboral según región  
2019 y 2020**

Cuadro 3.2.5

Acciones	Estado	Cañada	Costa	Istmo	Mixteca	Papaloapan	Sierra Norte	Sierra Sur	Valles Centrales
<b>Total 2019</b>									
Audiencias Asistidas	29,503	46	2,193	2,759	29	3,052	44	22	21,358
Cantidad obtenida a favor de los Trabajadores (Miles de pesos)	132,989.00	0.00	11,152.00	40,584.00	0.00	7,962.00	0.00	0.00	73,291.00
Conciliaciones	4,783	0	463	692	0	440	0	0	3,188
Demandas	1,807	1	146	283	47	88	2	6	1,234
Expedientes Activos	7,960	55	566	741	401	507	63	160	5,467
Expedientes Concluidos	1,441	3	101	241	31	74	4	6	981
Expedientes Caducados	161	1	5	30	7	3	1	1	113
Convenios	473	0	37	106	6	41	0	2	281
Desistimientos	269	0	34	63	4	20	2	0	146
Laudos	474	2	20	28	14	9	1	3	397
Otros (declaracion de beneficiarios, incompetencias)	64	0	5	14	0	1	0	0	44
Emplazamientos	1,464	14	62	114	48	10	13	15	1,188
Huelgas evitadas	1,686	73	280	499	180	23	11	8	612
Huelgas estalladas	3	0	0	1	0	0	0	0	2
<b>Preliminar 2020</b>									
Audiencias Asistidas	8,071	8	588	741	9	820	11	6	5,888
Cantidad obtenida a favor de los Trabajadores (Miles de pesos)	39,109.00	0.00	1,905.00	18,139.00	0.00	2,550.00	0.00	0.00	16,515.00
Conciliaciones	1,450	0	100	251	0	112	0	0	987
Demandas	1,020	2	43	145	13	31	1	4	781
Expedientes Activos	8,340	57	590	724	402	518	64	161	5,824
Expedientes Concluidos	611	0	19	137	12	14	0	3	426
Expedientes Caducados	84	0	1	58	0	3	0	1	21
Convenios	315	0	9	60	6	7	0	0	233
Desistimientos	56	0	6	8	1	4	0	1	36

(Continúa)

## Acciones realizadas en materia de defensa laboral según región 2019 y 2020

Cuadro 3.2.5

Acciones	Estado	Cañada	Costa	Istmo	Mixteca	Papaloapan	Sierra Norte	Sierra Sur	Valles Centrales
Laudos	134	0	2	6	5	0	0	1	120
Otros (declaracion de beneficiarios, incompetencias)	22	0	1	5	0	0	0	0	16
<b>Emplazamientos</b>	<b>500</b>	<b>6</b>	<b>36</b>	<b>35</b>	<b>11</b>	<b>9</b>	<b>2</b>	<b>4</b>	<b>397</b>
<b>Huelgas evitadas</b>	<b>421</b>	<b>2</b>	<b>51</b>	<b>89</b>	<b>10</b>	<b>67</b>	<b>2</b>	<b>4</b>	<b>196</b>
<b>Huelgas estalladas</b>	<b>2</b>	<b>0</b>	<b>0</b>	<b>0</b>	<b>0</b>	<b>0</b>	<b>0</b>	<b>0</b>	<b>2</b>
<b>Estimado 2020</b>									
<b>Audiencias Asistidas</b>	<b>56</b>	<b>0</b>	<b>3</b>	<b>50</b>	<b>0</b>	<b>0</b>	<b>0</b>	<b>0</b>	<b>3</b>
<b>Cantidad obtenida a favor de los Trabajadores (Miles de pesos)</b>	<b>6,025.00</b>	<b>0.00</b>	<b>655.00</b>	<b>2,811.00</b>	<b>0.00</b>	<b>74.00</b>	<b>0.00</b>	<b>0.00</b>	<b>2,485.00</b>
<b>Conciliaciones</b>	<b>106</b>	<b>0</b>	<b>2</b>	<b>0</b>	<b>0</b>	<b>0</b>	<b>0</b>	<b>0</b>	<b>104</b>
<b>Demandas</b>	<b>37</b>	<b>0</b>	<b>4</b>	<b>10</b>	<b>0</b>	<b>6</b>	<b>0</b>	<b>0</b>	<b>17</b>
<b>Expedientes Activos</b>	<b>7,993</b>	<b>57</b>	<b>555</b>	<b>661</b>	<b>394</b>	<b>495</b>	<b>64</b>	<b>157</b>	<b>5,610</b>
<b>Expedientes Concluidos</b>	<b>207</b>	<b>0</b>	<b>24</b>	<b>57</b>	<b>0</b>	<b>26</b>	<b>0</b>	<b>0</b>	<b>100</b>
Expedientes Caducados	32	0	1	8	0	5	0	0	18
Convenios	65	0	13	5	0	6	0	0	41
Desistimientos	47	0	6	19	0	8	0	0	14
Laudos	51	0	4	19	0	6	0	0	22
Otros (declaracion de beneficiarios, incompetencias)	12	0	0	6	0	1	0	0	5
<b>Emplazamientos</b>	<b>197</b>	<b>3</b>	<b>1</b>	<b>7</b>	<b>8</b>	<b>11</b>	<b>3</b>	<b>2</b>	<b>162</b>
<b>Huelgas evitadas</b>	<b>0</b>	<b>0</b>	<b>0</b>	<b>0</b>	<b>0</b>	<b>0</b>	<b>0</b>	<b>0</b>	<b>0</b>
<b>Huelgas estalladas</b>	<b>0</b>	<b>0</b>	<b>0</b>	<b>0</b>	<b>0</b>	<b>0</b>	<b>0</b>	<b>0</b>	<b>0</b>

Total 2019: Cifras del 1 de enero al 31 de diciembre de 2019.

Preliminar 2020: Cifras del 1 de enero al 30 de septiembre de 2020.

Estimado 2020: Cifras del 1 de octubre al 31 de diciembre de 2020.

Fuente: Junta Local de Conciliación y Arbitraje. Secretaría Auxiliar de Control de Procesos y Estadística.

**Personas liberadas por tipo de Sistema de Justicia Penal y género, según origen**  
**2019 y 2020**

Cuadro 3.2.6

Sistema de justicia penal Sexo	Total	Origen		
		Extranjero	Indígena	No indígena
<b>Total 2019</b>				
<b>Personas liberadas</b>	<b>1,361</b>	<b>0</b>	<b>148</b>	<b>1,213</b>
<b>Acusatorio Adversarial</b>	<b>1,052</b>	<b>0</b>	<b>112</b>	<b>940</b>
Hombres	935	0	103	832
LGBT	0	0	0	0
Mujeres	117	0	14	103
<b>Tradicional</b>	<b>309</b>	<b>0</b>	<b>36</b>	<b>273</b>
Hombres	254	0	30	224
LGBT	0	0	0	0
Mujeres	55	0	6	49
<b>Preliminar 2020</b>				
<b>Personas liberadas</b>	<b>657</b>	<b>0</b>	<b>122</b>	<b>535</b>
<b>Acusatorio Adversarial</b>	<b>503</b>	<b>0</b>	<b>61</b>	<b>442</b>
Hombres	427	0	38	389
LGBT	0	0	0	0
Mujeres	76	0	23	53
<b>Tradicional</b>	<b>154</b>	<b>0</b>	<b>41</b>	<b>113</b>
Hombres	109	0	11	98
LGBT	0	0	0	0
Mujeres	45	0	30	15
<b>Estimado 2020</b>				
<b>Personas liberadas</b>	<b>626</b>	<b>0</b>	<b>12</b>	<b>614</b>
<b>Acusatorio Adversarial</b>	<b>620</b>	<b>0</b>	<b>6</b>	<b>614</b>
Hombres	544	0	4	540
LGBT	0	0	0	0
Mujeres	76	0	2	74
<b>Tradicional</b>	<b>6</b>	<b>0</b>	<b>1</b>	<b>5</b>
Hombres	5	0	1	4
LGBT	0	0	0	0
Mujeres	1	0	0	1

Total 2019: Cifras del 1 de enero al 31 de diciembre de 2019.

Preliminar 2020: Cifras del 1 de enero al 30 de septiembre de 2020.

Estimado 2020: Cifras del 1 de octubre al 31 de diciembre de 2020.

Fuente: Defensoría Pública del Estado de Oaxaca. Unidad Administrativa y Servicio Profesional de la Carrera.

**Recomendaciones atendidas por la Coordinación para la Atención de los Derechos Humanos  
2019 y 2020**

Cuadro 3.3.1

Concepto	CADH		
	Total	CNDH	DDHPO
<b>Total 2019</b>			
<b>Personas atendidas</b>	<b>3,175</b>	<b>1,023</b>	<b>2,152</b>
Hombres	1,724	580	1,144
Mujeres	1,451	443	1,008
<b>Recomendaciones aceptadas</b>	<b>41</b>	<b>15</b>	<b>26</b>
Puntos Recomendatorios totales	317	121	196
Puntos Recomendatorios cumplidos	148	54	94
Puntos Recomendatorios pendientes	169	67	102
<b>Recomendaciones cumplidas</b>	<b>6</b>	<b>1</b>	<b>5</b>
<b>Entidades del Poder Ejecutivo con puntos recomendatorios pendientes de</b>	<b>23</b>	<b>16</b>	<b>7</b>
<b>Preliminar 2020</b>			
<b>Personas atendidas</b>	<b>3,161</b>	<b>1,020</b>	<b>2,141</b>
Hombres	1,714	579	1,135
Mujeres	1,447	441	1,006
<b>Recomendaciones aceptadas</b>	<b>36</b>	<b>14</b>	<b>22</b>
Puntos Recomendatorios totales	282	114	168
Puntos Recomendatorios cumplidos	109	51	58
Puntos Recomendatorios pendientes	173	63	110
<b>Recomendaciones cumplidas</b>	<b>0</b>	<b>0</b>	<b>0</b>
<b>Entidades del Poder Ejecutivo con puntos recomendatorios pendientes de</b>	<b>23</b>	<b>16</b>	<b>7</b>

Total 2019: Cifras del 1 de enero al 31 de diciembre de 2019.

Preliminar 2020: Cifras del 1 de enero al 30 de septiembre de 2020.

Fuente: Coordinación para la Atención de los Derechos Humanos. Unidad Jurídica. Departamento de Atención y Seguimiento a Recomendaciones. Departamento de Atención de Alertas Tempranas y Medidas de Protección.

Actividades de difusión y promoción para la prevención de posibles violaciones a derechos humanos

Cuadro 3.3.2

2019 y 2020

Actividades	Sesiones	Asistentes		
		Total	Hombres	Mujeres
<b>Total 2019</b>				
<b>Total</b>	<b>30</b>	<b>560,295</b>	<b>214,210</b>	<b>346,085</b>
Conferencias	2	135	63	72
Cursos	11	668	253	415
Talleres	17	611	241	370
Difusión (campañas en redes sociales y radio)	2	558,881	213,653	345,228
<b>Preliminar 2020</b>				
<b>Total</b>	<b>7</b>	<b>362,967</b>	<b>167,471</b>	<b>195,496</b>
Conferencias	3	143	39	104
Difusión (campañas en redes sociales y radio)	2	362,444	167,310	195,134
Plática	2	380	122	258
<b>Estimado 2020</b>				
<b>Total</b>	<b>10</b>	<b>530</b>	<b>150</b>	<b>380</b>
Conferencias	7	350	70	280
Plática	3	180	80	100

Total 2019: Cifras del 1 de enero al 31 de diciembre de 2019.

Preliminar 2020: Cifras del 1 de enero al 30 de septiembre de 2020.

Estimado 2020: Cifras del 1 de octubre al 31 de diciembre de 2020.

Fuente: Coordinación General del Comité Estatal de Planeación para el Desarrollo de Oaxaca. Dirección de Gestión Técnica.

## Atención de conflictos estatales por tipo y estatus de atención, según región

Cuadro 3.4.1

2019 y 2020

Tipo de conflicto Estatus de atención	Estado	Cañada	Costa	Istmo	Mixteca	Papaloapan	Sierra Norte	Sierra Sur	Valles Centrales
<b>Total 2019</b>									
<b>Agrarios</b>									
Resueltos	18	0	2	2	8	3	0	2	1
Vías de solución	3	0	0	0	1	1	0	0	1
Número de mesas de trabajo	616	35	44	77	86	69	41	124	140
<b>Contenciosos</b>									
Resueltos	80	ND	ND	ND	ND	ND	ND	ND	ND
Vías de solución	245	ND	ND	ND	ND	ND	ND	ND	ND
Número de mesas de trabajo	122	ND	ND	ND	ND	ND	ND	ND	ND
<b>Laborales</b>									
Resueltos	3,158	54	511	792	244	104	11	9	1,433
Vías de solución	6,551	54	345	434	337	348	61	161	4,811
Número de mesas de trabajo	17,088	25	1,259	1,709	18	1,866	23	12	12,176
<b>Municipales</b>									
Resueltos	570	21	29	58	81	13	62	58	248
Vías de solución	379	9	18	45	56	10	37	27	177
Número de mesas de trabajo	880	35	52	96	124	28	88	76	381
<b>Postelectorales</b>									
Resueltos	117	15	8	28	19	11	10	10	16
Vías de solución	189	16	15	9	67	12	20	12	38
Número de mesas de trabajo	576	56	38	49	134	40	88	35	136
<b>Religiosos</b>									
Resueltos	30	1	1	1	4	3	1	5	14
Vías de solución	2	1	0	0	1	0	0	0	0
Número de mesas de trabajo	123	5	1	2	7	19	3	12	74
<b>Sociales</b>									
Resueltos	112	8	17	34	18	7	6	6	16
Vías de solución	1,047	66	90	124	167	69	139	148	244
Número de mesas de trabajo	1,161	81	117	150	191	81	134	136	271

(Continúa)



**Atención de conflictos estatales por tipo y estatus de atención, según región  
2019 y 2020**

Cuadro 3.4.1

<b>Tipo de conflicto Estatus de atención</b>	<b>Estado</b>	<b>Cañada</b>	<b>Costa</b>	<b>Istmo</b>	<b>Mixteca</b>	<b>Papaloapan</b>	<b>Sierra Norte</b>	<b>Sierra Sur</b>	<b>Valles Centrales</b>
<b>Preliminar 2020</b>									
<b>Agrarios</b>									
Resueltos	9	0	4	0	1	1	0	0	3
Número de mesas de trabajo	282	19	48	42	38	17	23	50	45
<b>Contenciosos</b>									
Vías de solución	143	ND	ND	ND	ND	ND	ND	ND	143
<b>Laborales</b>									
Resueltos	2,482	2	170	477	22	193	2	7	1,609
Vías de solución	8,340	57	590	724	402	518	64	161	5,824
Número de mesas de trabajo	8,071	8	588	741	9	820	11	6	5,888
<b>Municipales</b>									
Resueltos	142	4	5	8	9	3	8	22	83
Vías de solución	159	11	8	11	24	7	18	17	63
Número de mesas de trabajo	312	17	14	18	35	14	28	41	145
<b>Postelectorales</b>									
Resueltos	60	6	6	7	10	4	4	6	17
Vías de solución	86	9	9	7	14	6	8	3	30
Número de mesas de trabajo	290	28	19	26	50	19	23	17	108
<b>Religiosos</b>									
Resueltos	27	0	2	0	4	3	2	0	16
Vías de solución	6	0	1	0	1	1	2	0	1
Número de mesas de trabajo	77	0	5	0	9	9	8	0	46
<b>Sociales</b>									
Resueltos	23	1	1	1	1	1	3	4	11
Vías de solución	635	55	63	84	97	40	84	93	119
Número de mesas de trabajo	658	56	64	85	98	41	87	97	130

(Continúa)

## Atención de conflictos estatales por tipo y estatus de atención, según región

Cuadro 3.4.1

2019 y 2020

Tipo de conflicto Estatus de atención	Estado	Cañada	Costa	Istmo	Mixteca	Papaloapan	Sierra Norte	Sierra Sur	Valles Centrales
<b>Estimado 2020</b>									
<b>Agrarios</b>									
Resueltos	2	0	0	0	2	0	0	0	0
Vías de solución	2	0	0	0	2	0	0	0	0
Número de mesas de trabajo	44	3	5	7	6	6	5	6	6
<b>Contenciosos</b>									
Resueltos	72	ND	ND	ND	ND	ND	ND	ND	72
Vías de solución	72	ND	ND	ND	ND	ND	ND	ND	72
<b>Laborales</b>									
Resueltos	387	0	26	57	0	26	0	0	278
Vías de solución	8,162	57	555	661	394	495	64	157	5,610
Número de mesas de trabajo	78	0	3	72	0	0	0	0	3
<b>Municipales</b>									
Resueltos	93	2	1	3	6	4	5	7	65
Vías de solución	102	3	2	6	10	5	6	8	62
Número de mesas de trabajo	205	6	5	11	17	12	10	14	130
<b>Postelectorales</b>									
Resueltos	58	5	5	7	10	4	8	7	12
Vías de solución	59	8	7	8	9	6	5	3	13
Número de mesas de trabajo	209	19	21	24	25	15	22	21	62
<b>Religiosos</b>									
Resueltos	20	1	1	1	3	3	2	1	8
Vías de solución	3	0	0	0	1	1	0	0	1
Número de mesas de trabajo	45	2	2	2	8	8	3	2	18
<b>Sociales</b>									
Resueltos	16	0	0	4	3	0	4	0	5
Vías de solución	188	9	7	20	15	8	36	23	70
Número de mesas de trabajo	204	9	7	24	18	8	40	23	75

ND. No disponible.

Total 2019: Cifras del 1 de enero al 31 de diciembre de 2019.

Preliminar 2020: Cifras del 1 de enero al 30 de septiembre de 2020.

Estimado 2020: Cifras del 1 de octubre al 31 de diciembre de 2020.

Fuente: Secretaría General de Gobierno. Subsecretaría de Gobierno. Subsecretaría de Desarrollo Político. Subsecretaría de Fortalecimiento Municipal. Subsecretaría Jurídica y de Asuntos Religiosos. Junta de Conciliación Agraria. Junta de Arbitraje para los Empleados al Servicio de los Poderes del Estado. Junta Local de Conciliación y Arbitraje.

**Trámites realizados mensualmente por la Consejería Jurídica en materia de legalizaciones, apostillas, registro de firmas y sellos de instituciones educativas**

Cuadro 3.4.2

(1a. parte)

**2019 y 2020**

Trámites Concepto	Total	Enero	Febrero	Marzo	Abril	Mayo	Junio
<b>Total 2019</b>							
<b>Legalizaciones</b>	<b>24,893</b>	<b>1,118</b>	<b>1,430</b>	<b>748</b>	<b>278</b>	<b>1,014</b>	<b>1,352</b>
Actos civiles realizados por el Registro Civil	62	6	1	2	3	8	8
Instrumentos notariales realizados por Notarios Públicos	25	2	5	1	2	2	0
Certificados de antecedentes no penales expedidos por la Secretaría de Seguridad Pública de Oaxaca	9	1	0	1	2	1	0
Cartas rogatorias del Tribunal Superior de Justicia	3	0	0	0	0	0	0
<b>De instituciones educativas</b>	<b>24,794</b>	<b>1,109</b>	<b>1,424</b>	<b>744</b>	<b>271</b>	<b>1,003</b>	<b>1,344</b>
Constancias	2	0	0	0	0	0	2
Diplomas	22	0	0	1	1	1	0
Certificados	22,516	947	1,251	662	225	711	1,005
Títulos	2,101	144	155	64	40	276	322
Grados	149	18	18	17	5	12	14
Actas de examen	4	0	0	0	0	3	1
<b>Apostilla</b>	<b>1,507</b>	<b>149</b>	<b>118</b>	<b>47</b>	<b>82</b>	<b>142</b>	<b>127</b>
Actos civiles realizados por el Registro Civil	931	96	76	25	22	85	89
Instrumentos notariales realizados por Notarios Públicos	344	29	25	13	57	29	20
Instrumentos municipales expedidos por los H. Ayuntamientos Municipales	3	0	0	0	0	0	0
Certificados médicos expedidos por los Servicios de Salud de Oaxaca	2	0	0	0	0	0	0
Certificados de antecedentes no penales expedidos por la Secretaría de Seguridad Pública de Oaxaca	99	14	4	5	2	6	13
Cartas rogatorias del Tribunal Superior de Justicia	27	3	2	3	0	3	2
<b>De instituciones educativas</b>	<b>101</b>	<b>7</b>	<b>11</b>	<b>1</b>	<b>1</b>	<b>19</b>	<b>3</b>
Constancias	6	1	1	0	0	2	0
Diplomas	2	1	0	0	0	0	0
Certificados	54	3	9	1	1	11	0
Títulos	34	1	1	0	0	3	3

(Continúa)

## Trámites realizados mensualmente por la Consejería Jurídica en materia de legalizaciones, apostillas, registro de firmas y sellos de instituciones educativas

Cuadro 3.4.2

(1a. parte)

2019 y 2020

Trámites Concepto	Total	Enero	Febrero	Marzo	Abril	Mayo	Junio
Grados	3	0	0	0	0	2	0
Actas de examen	2	1	0	0	0	1	0
<b>Registro de firmas y sellos de instituciones educativas</b>	<b>150</b>	<b>12</b>	<b>9</b>	<b>10</b>	<b>31</b>	<b>15</b>	<b>15</b>
<b>Preliminar 2020</b>							
<b>Legalizaciones</b>	<b>7,263</b>	<b>1,349</b>	<b>963</b>	<b>681</b>	<b>5</b>	<b>34</b>	<b>107</b>
Actos civiles realizados por el Registro Civil	19	5	4	2	0	0	0
Instrumentos notariales realizados por Notarios Públicos	12	3	4	2	0	0	0
Instrumentos municipales expedidos por los H. Ayuntamientos Municipales	1	1	0	0	0	0	0
Certificados de antecedentes no penales expedidos por la Secretaría de Seguridad Pública de Oaxaca	3	0	0	1	0	0	0
<b>De instituciones educativas</b>	<b>7,228</b>	<b>1,340</b>	<b>955</b>	<b>676</b>	<b>5</b>	<b>34</b>	<b>107</b>
Constancias	2	1	0	0	0	0	0
Diplomas	5	2	3	0	0	0	0
Certificados	6,122	1,151	706	460	2	6	29
Títulos	1,050	175	226	207	3	28	78
Grados	48	11	20	9	0	0	0
Actas de examen	1	0	0	0	0	0	0
<b>Apostilla</b>	<b>648</b>	<b>144</b>	<b>143</b>	<b>94</b>	<b>0</b>	<b>6</b>	<b>27</b>
Actos civiles realizados por el Registro Civil	433	109	100	69	0	2	14
Instrumentos notariales realizados por Notarios Públicos	119	18	15	14	0	0	6
Instrumentos municipales expedidos por los H. Ayuntamientos Municipales	1	1	0	0	0	0	0
Certificados de antecedentes no penales expedidos por la Secretaría de Seguridad Pública de Oaxaca	50	13	13	5	0	1	1
Cartas rogatorias del Tribunal Superior de Justicia	9	2	5	0	0	0	0
<b>De instituciones educativas</b>	<b>36</b>	<b>1</b>	<b>10</b>	<b>6</b>	<b>0</b>	<b>3</b>	<b>6</b>
Constancias	1	0	0	0	0	0	1
Certificados	11	0	5	2	0	1	2

(Continúa)



**Trámites realizados mensualmente por la Consejería Jurídica en materia de legalizaciones, apostillas, registro de firmas y sellos de instituciones educativas**

Cuadro 3.4.2  
(2a. parte y ultima)

**2019 y 2020**

Trámites Concepto	Julio	Agosto	Septiembre	Octubre	Noviembre	Diciembre
<b>Total 2019</b>						
<b>Legalizaciones</b>	<b>8,419</b>	<b>4,488</b>	<b>2,089</b>	<b>1,794</b>	<b>1,491</b>	<b>672</b>
Actos civiles realizados por el Registro Civil	5	9	7	9	3	1
Instrumentos notariales realizados por Notarios Públicos	0	3	1	5	0	4
Certificados de antecedentes no penales expedidos por la Secretaría de Seguridad Pública de Oaxaca	0	0	0	2	0	2
Cartas rogatorias del Tribunal Superior de Justicia	0	1	0	2	0	0
<b>De instituciones educativas</b>	<b>8,414</b>	<b>4,475</b>	<b>2,081</b>	<b>1,776</b>	<b>1,488</b>	<b>665</b>
Constancias	0	0	0	0	0	0
Diplomas	0	0	2	0	13	4
Certificados	8,117	4,233	1,954	1,557	1,310	544
Títulos	278	233	117	198	162	112
Grados	19	9	8	21	3	5
Actas de examen	0	0	0	0	0	0
<b>Apostilla</b>	<b>167</b>	<b>160</b>	<b>144</b>	<b>140</b>	<b>148</b>	<b>83</b>
Actos civiles realizados por el Registro Civil	102	102	76	72	121	65
Instrumentos notariales realizados por Notarios Públicos	39	30	45	37	14	6
Instrumentos municipales expedidos por los H. Ayuntamientos Municipales	1	1	0	1	0	0
Certificados médicos expedidos por los Servicios de Salud de Oaxaca	1	0	0	1	0	0
Certificados de antecedentes no penales expedidos por la Secretaría de Seguridad Pública de Oaxaca	12	7	13	13	6	4
Cartas rogatorias del Tribunal Superior de Justicia	4	1	1	7	1	0
<b>De instituciones educativas</b>	<b>8</b>	<b>19</b>	<b>9</b>	<b>9</b>	<b>6</b>	<b>8</b>
Constancias	0	2	0	0	0	0
Diplomas	0	0	0	1	0	0
Certificados	3	14	6	1	1	4
Títulos	5	3	2	7	5	4
Grados	0	0	1	0	0	0
Actas de examen	0	0	0	0	0	0
<b>Registro de firmas y sellos de instituciones educativas</b>	<b>8</b>	<b>15</b>	<b>14</b>	<b>13</b>	<b>5</b>	<b>3</b>

(Continúa)

**Trámites realizados mensualmente por la Consejería Jurídica en materia de legalizaciones, apostillas, registro de firmas y sellos de instituciones educativas**

Cuadro 3.4.2  
(2a. parte y última)

**2019 y 2020**

Trámites Concepto	Julio	Agosto	Septiembre	Octubre	Noviembre	Diciembre
<b>Preliminar 2020</b>						
<b>Legalizaciones</b>	<b>346</b>	<b>1,800</b>	<b>1,978</b>	<b>0</b>	<b>0</b>	<b>0</b>
Actos civiles realizados por el Registro Civil	2	1	5	0	0	0
Instrumentos notariales realizados por Notarios Públicos	0	3	0	0	0	0
Instrumentos municipales expedidos por los H. Ayuntamientos Municipales	0	0	0	0	0	0
Certificados de antecedentes no penales expedidos por la Secretaría de Seguridad Pública de Oaxaca	2	0	0	0	0	0
<b>De instituciones educativas</b>	<b>342</b>	<b>1,796</b>	<b>1,973</b>	<b>0</b>	<b>0</b>	<b>0</b>
Constancias	0	0	1	0	0	0
Diplomas	0	0	0	0	0	0
Certificados	314	1,635	1,819	0	0	0
Títulos	25	159	149	0	0	0
Grados	3	2	3	0	0	0
Actas de examen	0	0	1	0	0	0
<b>Apostilla</b>	<b>51</b>	<b>88</b>	<b>95</b>	<b>0</b>	<b>0</b>	<b>0</b>
Actos civiles realizados por el Registro Civil	37	48	54	0	0	0
Instrumentos notariales realizados por Notarios Públicos	8	30	28	0	0	0
Instrumentos municipales expedidos por los H. Ayuntamientos Municipales	0	0	0	0	0	0
Certificados de antecedentes no penales expedidos por la Secretaría de Seguridad Pública de Oaxaca	4	6	7	0	0	0
Cartas rogatorias del Tribunal Superior de Justicia	0	2	0	0	0	0
<b>De instituciones educativas</b>	<b>2</b>	<b>2</b>	<b>6</b>	<b>0</b>	<b>0</b>	<b>0</b>
Constancias	0	0	0	0	0	0
Certificados	0	1	0	0	0	0
Títulos	2	1	6	0	0	0
Grados	0	0	0	0	0	0
<b>Registro de firmas y sellos de instituciones educativas</b>	<b>11</b>	<b>16</b>	<b>15</b>	<b>0</b>	<b>0</b>	<b>0</b>
<b>Estimado 2020</b>						
<b>Legalizaciones</b>	<b>0</b>	<b>0</b>	<b>0</b>	<b>1,650</b>	<b>980</b>	<b>1,062</b>
Actos civiles realizados por el Registro Civil	0	0	0	5	8	2
<b>De instituciones educativas</b>	<b>0</b>	<b>0</b>	<b>0</b>	<b>1,645</b>	<b>972</b>	<b>1,060</b>
Certificados	0	0	0	1,500	900	1,000

(Continúa)

**Trámites realizados mensualmente por la Consejería Jurídica en materia de legalizaciones, apostillas, registro de firmas y sellos de instituciones educativas**

Cuadro 3.4.2  
(2a. parte y ultima)

2019 y 2020

Trámites Concepto	Julio	Agosto	Septiembre	Octubre	Noviembre	Diciembre
Títulos	0	0	0	145	72	60
<b>Apostilla</b>	<b>0</b>	<b>0</b>	<b>0</b>	<b>90</b>	<b>71</b>	<b>52</b>
Actos civiles realizados por el Registro Civil	0	0	0	40	35	25
Instrumentos notariales realizados por Notarios Públicos	0	0	0	25	15	15
Instrumentos municipales expedidos por los H. Ayuntamientos Municipales	0	0	0	5	3	2
Certificados de antecedentes no penales expedidos por la Secretaría de Seguridad Pública de Oaxaca	0	0	0	10	8	5
<b>De instituciones educativas</b>	<b>0</b>	<b>0</b>	<b>0</b>	<b>10</b>	<b>10</b>	<b>5</b>
Constancias	0	0	0	2	2	1
Certificados	0	0	0	6	6	3
Títulos	0	0	0	2	2	1
<b>Registro de firmas y sellos de instituciones educativas</b>	<b>0</b>	<b>0</b>	<b>0</b>	<b>12</b>	<b>10</b>	<b>8</b>

Total 2019: Cifras del 1 de enero al 31 de diciembre de 2019.

Preliminar 2020: Cifras del 1 de enero al 30 de septiembre de 2020.

Estimado 2020: Cifras del 1 de octubre al 31 de diciembre de 2020.

Fuente: Consejería Jurídica, departamento de legalizaciones, apostillas, registros de firma de servidores públicos



**Juicios en los que el Estado, el titular del Ejecutivo y la Gubernatura son parte  
2019 y 2020**

Cuadro 3.4.3

Conceptos	En trámite	Concluidos
<b>Total 2019</b>		
<b>Total</b>	<b>651</b>	<b>81</b>
Asuntos Laborales	46	9
Asuntos Civiles	10	3
Juicios de Amparo	500	40
Asuntos Electorales	40	10
Asuntos Agrarios	1	2
Asuntos Penales	36	13
Asuntos relativos a Controversias Constitucionales y Acciones de Inconstitucionalidad	14	2
Asuntos Contenciosos Administrativos	4	2
<b>Preliminar 2020</b>		
<b>Total</b>	<b>282</b>	<b>57</b>
Asuntos Laborales	29	9
Asuntos Civiles	5	1
Juicios de Amparo	215	41
Asuntos Electorales	12	1
Asuntos Agrarios	1	0
Asuntos Penales	14	2
Asuntos relativos a Controversias Constitucionales y Acciones de Inconstitucionalidad	3	2
Asuntos Contenciosos Administrativos	3	1
<b>Estimado 2020</b>		
<b>Total</b>	<b>113</b>	<b>95</b>
Asuntos Laborales	15	30
Asuntos Civiles	5	3
Juicios de Amparo	60	30
Asuntos Electorales	12	10
Asuntos Agrarios	2	2
Asuntos Penales	13	10
Asuntos relativos a Controversias Constitucionales y Acciones de Inconstitucionalidad	3	5
Asuntos Contenciosos Administrativos	3	5

Total 2019: Cifras del 1 de enero al 31 de diciembre de 2019.

Preliminar 2020: Cifras del 1 de enero al 30 de septiembre de 2020.

Estimado 2020: Cifras del 1 de octubre al 31 de diciembre de 2020.

Fuente: Consejería Jurídica. Dirección de Trámite y Sustanciación de Procesos Jurídicos.

## Actividades en materia de Registro Civil realizadas según región

Cuadro 3.4.4

2019 y 2020

Actividad Sexo	Estado	Cañada	Costa	Istmo	Mixteca	Papaloapan	Sierra Norte	Sierra Sur	Valles Centrales
<b>Total 2019</b>									
Registro de nacimientos	<b>75,589</b>	<b>4,109</b>	<b>12,366</b>	<b>11,084</b>	<b>9,651</b>	<b>8,708</b>	<b>3,466</b>	<b>6,646</b>	<b>19,559</b>
Hombres	<b>38,492</b>	2,036	6,324	5,611	4,927	4,439	1,715	3,373	10,067
Mujeres	<b>37,097</b>	2,073	6,042	5,473	4,724	4,269	1,751	3,273	9,492
Reconocimiento de hijos	<b>1,849</b>	116	296	172	346	211	85	177	446
Adopciones	<b>7</b>	0	1	0	0	0	1	0	5
Registro de matrimonios	<b>15,522</b>	653	2,276	3,331	1,355	1,756	442	1,051	4,658
Registro de divorcios	<b>3,716</b>	67	444	1,159	298	440	78	152	1,078
Registro de defunciones	<b>25,483</b>	<b>1,431</b>	<b>3,124</b>	<b>4,213</b>	<b>3,177</b>	<b>3,133</b>	<b>1,279</b>	<b>1,841</b>	<b>7,285</b>
Hombres	<b>13,781</b>	754	1,724	2,345	1,621	1,740	665	1,004	3,928
Mujeres	<b>11,702</b>	677	1,400	1,868	1,556	1,393	614	837	3,357
Inserción de actos de extranjería	<b>1,041</b>	0	187	41	198	46	38	118	413
Expedición de certificación de datos	<b>560,819</b>	14,549	33,927	46,567	46,121	34,039	16,642	21,606	347,368
Fotocopias de libros	<b>21,226</b>	379	354	934	811	722	653	796	16,577
Aclaración de actas	<b>19,180</b>	962	2,366	2,029	4,456	1,407	1,213	1,823	4,924
Registro extemporáneo de nacimientos	<b>3,484</b>	371	535	719	601	472	252	215	319
Certificados negativos de registro	<b>1,004</b>	15	190	15	70	21	43	19	631
Anotaciones marginales	<b>12,619</b>	101	613	685	716	532	129	179	9,664
Búsqueda de libros	<b>20,212</b>	428	561	1,142	1,076	887	950	1,015	14,153
Expedición de CURP	<b>124,958</b>	10,775	16,043	19,735	15,018	15,814	11,708	12,390	23,485
Certificación de actas de otras entidades federativas (base de datos nacional)	<b>11,776</b>	0	0	0	0	0	0	0	11,776

(Continúa)

**Actividades en materia de Registro Civil realizadas según región**

Cuadro 3.4.4

**2019 y 2020**

Actividad Sexo	Estado	Cañada	Costa	Istmo	Mixteca	Papaloapan	Sierra Norte	Sierra Sur	Valles Centrales
<b>Preliminar 2020</b>									
Registro de nacimientos	<b>37,396</b>	<b>2,334</b>	<b>6,428</b>	<b>4,380</b>	<b>4,972</b>	<b>3,755</b>	<b>1,796</b>	<b>3,978</b>	<b>9,753</b>
Hombres	<b>19,344</b>	1,197	3,315	2,244	2,553	1,927	927	2,013	5,168
Mujeres	<b>18,052</b>	1,137	3,113	2,136	2,419	1,828	869	1,965	4,585
Reconocimiento de hijos	<b>710</b>	37	128	65	169	57	23	74	157
Adopciones	<b>3</b>	0	0	0	0	0	0	0	3
Registro de matrimonios	<b>7,211</b>	353	1,178	1,246	611	861	283	550	2,129
Registro de divorcios	<b>1,048</b>	27	137	358	69	117	22	52	266
Registro de defunciones	<b>22,857</b>	<b>1,204</b>	<b>2,586</b>	<b>3,881</b>	<b>2,491</b>	<b>3,411</b>	<b>955</b>	<b>1,506</b>	<b>6,823</b>
Hombres	<b>12,889</b>	667	1,473	2,225	1,313	1,954	510	827	3,920
Mujeres	<b>9,968</b>	537	1,113	1,656	1,178	1,457	445	679	2,903
Inserción de actos de extranjería	<b>220</b>	1	51	6	42	10	5	24	81
Expedición de certificación de datos	<b>194,640</b>	7,986	23,061	20,116	20,130	18,814	8,049	10,221	86,263
Fotocopias de libros	<b>2,402</b>	90	95	91	111	104	54	90	1,767
Aclaración de actas	<b>5,354</b>	326	657	640	1,239	473	296	541	1,182
Registro extemporáneo de nacimientos	<b>921</b>	206	108	143	180	104	77	57	46
Certificados negativos de registro	<b>126</b>	1	53	1	5	2	8	1	55
Anotaciones marginales	<b>2,209</b>	47	149	147	195	142	88	49	1,392
Búsqueda de libros	<b>2,472</b>	90	85	77	98	100	50	90	1,882
Expedición de CURP	<b>46,850</b>	4,039	6,014	7,398	5,630	5,930	4,389	4,645	8,805
Certificación de actas de otras entidades federativas (base de datos nacional)	<b>1,435</b>	0	0	0	0	0	0	0	1,435

(Continúa)

## Actividades en materia de Registro Civil realizadas según región

Cuadro 3.4.4

2019 y 2020

Actividad Sexo	Estado	Cañada	Costa	Istmo	Mixteca	Papaloapan	Sierra Norte	Sierra Sur	Valles Centrales
<b>Estimado 2020</b>									
Registro de nacimientos	<b>17,253</b>	<b>974</b>	<b>2,609</b>	<b>2,679</b>	<b>2,394</b>	<b>1,973</b>	<b>720</b>	<b>1,496</b>	<b>4,408</b>
Hombres	<b>8,828</b>	488	1,334	1,363	1,211	942	355	771	2,364
Mujeres	<b>8,425</b>	486	1,275	1,316	1,183	1,031	365	725	2,044
Reconocimiento de hijos	<b>360</b>	22	48	36	61	40	21	42	90
Adopciones	<b>3</b>	0	1	0	0	0	1	0	1
Registro de matrimonios	<b>3,811</b>	135	548	951	338	403	67	235	1,134
Registro de divorcios	<b>1,076</b>	26	118	359	80	150	25	41	277
Registro de defunciones	<b>6,680</b>	<b>409</b>	<b>796</b>	<b>1,062</b>	<b>827</b>	<b>799</b>	<b>333</b>	<b>517</b>	<b>1,937</b>
Hombres	<b>3,651</b>	220	463	599	419	444	170	281	1,055
Mujeres	<b>3,029</b>	189	333	463	408	355	163	236	882
Inserción de actos de extranjería	<b>224</b>	0	34	5	51	9	7	30	88
Expedición de certificación de datos	<b>85,247</b>	2,482	6,888	7,476	9,249	6,849	2,528	3,720	46,055
Fotocopias de libros	<b>1,435</b>	63	69	63	70	75	32	61	1,002
Aclaración de actas	<b>1,784</b>	109	219	213	413	158	99	180	393
Registro extemporáneo de nacimientos	<b>306</b>	67	36	48	60	35	26	19	15
Certificados negativos de registro	<b>118</b>	1	44	1	14	2	13	1	42
Anotaciones marginales	<b>1,477</b>	31	107	189	161	137	37	35	780
Búsqueda de libros	<b>1,209</b>	60	56	50	63	66	32	60	822
Expedición de CURP	<b>23,224</b>	2,002	2,980	3,668	2,791	2,939	2,176	2,303	4,365
Certificación de actas de otras entidades federativas (base de datos nacional)	<b>496</b>	0	0	0	0	0	0	0	496

Total 2019: Cifras del 1 de enero al 31 de diciembre de 2019.

Preliminar 2020: Cifras del 1 de enero al 30 de septiembre de 2020.

Estimado 2020: Cifras del 1 de octubre al 31 de diciembre de 2020.

Fuente: Dirección General del Registro Civil. Jefatura de la Unidad de Oficialías. Departamento de Validación de Actas y Formatos.

**Beneficiarios de los programas implementados por el Registro Civil, según región**

Cuadro 3.4.5

**2019 y 2020**

Programa Actividad Sexo	Estado	Cañada	Costa	Istmo	Mixteca	Papaloapan	Sierra Norte	Sierra Sur	Valles Centrales
-------------------------------	--------	--------	-------	-------	---------	------------	--------------	------------	------------------

**Total 2019**

**Convenio de apoyo y colaboración con el INE**

Fotocopias certificadas de registros de defunciones de personas mayores de 18 años	24,265	1,363	2,955	4,121	3,012	3,021	1,225	1,736	6,832
--	--------	-------	-------	-------	-------	-------	-------	-------	-------

**Mes del amor y el matrimonio**

Oficialías involucradas	141	6	19	23	24	11	15	20	23
Comunidades atendidas	351	26	36	29	73	15	48	44	80
Registros de matrimonios	5,019	212	837	774	459	635	224	364	1,514
Hijos legitimados	4,201	150	1,006	411	446	528	191	310	1,159

**Brigadas en apoyo a grupos vulnerables**

Expedición de certificaciones de registros	116,529	9,505	28,086	15,056	10,712	8,514	4,528	11,230	28,898
Inscripciones de nacimiento	255	138	0	54	9	54	0	0	0

**Preliminar 2020**

**Convenio de apoyo y colaboración con el INE**

Fotocopias certificadas de registros de defunciones de personas mayores de 18 años	21,938	1,148	2,457	3,784	2,405	3,315	923	1,422	6,484
--	--------	-------	-------	-------	-------	-------	-----	-------	-------

**Acuerdo de gratuidad a favor de niños, niñas y adolescentes**

Oficialías involucradas	142	6	19	23	25	11	15	20	23
Comunidades atendidas	443	37	35	27	133	15	60	46	90
Registros de nacimientos de 0-6 años	6,733	631	1,382	397	1,031	528	457	841	1,466
Niñas	3,193	297	671	180	492	259	212	408	674
Niños	3,540	334	711	217	539	269	245	433	792

**Mes del amor y el matrimonio**

Oficialías involucradas	142	6	19	23	25	11	15	20	23
Comunidades atendidas	367	32	34	27	73	15	52	46	88
Registros de matrimonios	5,326	254	878	824	429	643	301	427	1,570
Hijos legitimados	4,816	204	1,027	561	479	565	386	360	1,234

**Brigadas en apoyo a grupos vulnerables**

Expedición de certificaciones de registros	5,000	0	0	3,800	0	0	200	500	500
--	-------	---	---	-------	---	---	-----	-----	-----

**Brigadas bienestar unidades móviles**

Expedición de certificaciones de registro	1,928	0	0	579	841	0	0	0	508
---	-------	---	---	-----	-----	---	---	---	-----

(Continúa)

## Beneficiarios de los programas implementados por el Registro Civil, según región

Cuadro 3.4.5

2019 y 2020

Programa Actividad Sexo	Estado	Cañada	Costa	Istmo	Mixteca	Papaloapan	Sierra Norte	Sierra Sur	Valles Centrales
<b>Estimado 2020</b>									
<b>Convenio de apoyo y colaboración con el INE</b>									
Fotocopias certificadas de registros de defunciones de personas mayores de 18 años	6,421	393	768	1,047	790	772	319	486	1,846
<b>Acuerdo de gratuidad a favor de niños, niñas y adolescentes</b>									
Oficialías involucradas	142	6	19	23	25	11	15	20	23
Comunidades atendidas	409	37	35	27	83	15	55	60	97
Registros de nacimientos de 0-6 años	26,910	1,790	4,130	3,040	3,600	3,050	1,850	2,750	6,700
Niñas	13,009	849	2,103	1,388	1,680	1,503	899	1,327	3,260
Niños	13,901	941	2,027	1,652	1,920	1,547	951	1,423	3,440
<b>Brigadas en apoyo a grupos vulnerables</b>									
Expedición de certificaciones de registros	6,000	500	1,000	1,500	500	1,000	250	250	1,000
<b>Brigadas bienestar unidades móviles</b>									
Expedición de certificaciones de registro	50,000	6,250	6,250	6,250	6,250	6,250	6,250	6,250	6,250

Total 2019: Cifras del 1 de enero al 31 de diciembre de 2019.

Preliminar 2020: Cifras del 1 de enero al 30 de septiembre de 2020.

Estimado 2020: Cifras del 1 de octubre al 31 de diciembre de 2020.

Fuente: Dirección General del Registro Civil. Jefatura de la Unidad de Oficialías. Departamento de Validación de Actas y Formatos.

**Actividades de prevención contra desastres en materia de Protección Civil, según región  
2019 y 2020**

Cuadro 3.5.1

Actividades de prevención	Estado	Cañada	Costa	Istmo	Mixteca	Papaloapan	Sierra Norte	Sierra Sur	Valles Centrales
<b>Total 2019</b>									
Asesorías para la elaboración de Programas en Prevención de Riesgos y Protección Civil	668	3	89	109	55	39	4	18	351
<b>Autorizaciones</b>	<b>838</b>	<b>6</b>	<b>85</b>	<b>143</b>	<b>65</b>	<b>45</b>	<b>10</b>	<b>10</b>	<b>474</b>
De Programas Internos de Protección Civil Sector Público y Privado	177	0	22	31	13	14	1	4	92
De Programas de Emergencia Escolar	431	3	41	67	31	29	1	1	258
De dictámenes a inmuebles en el sector Público y Privado	199	3	20	43	21	2	8	5	97
De Acreditación y Registros a las Personas Físicas y Morales en Gestión Integral de Riesgos	31	0	2	2	0	0	0	0	27
<b>Capacitaciones impartidas en materia de</b>	<b>191</b>	<b>3</b>	<b>4</b>	<b>17</b>	<b>14</b>	<b>17</b>	<b>5</b>	<b>5</b>	<b>126</b>
Sector Público	82	1	0	1	12	1	5	5	57
Sector Privado	109	2	4	16	2	16	0	0	69
Asistentes	5,357	42	90	595	461	270	153	123	3,623
Sector Público	2,301	6	0	84	409	0	153	123	1,526
Hombres	356	4	0	78	9	0	114	99	52
Mujeres	1,945	2	0	6	400	0	39	24	1,474
Sector Privado	3,056	36	90	511	52	270	0	0	2,097
Hombres	597	0	10	500	32	5	0	0	50
Mujeres	2,459	36	80	11	20	265	0	0	2,047
Integración de Consejos Municipales	404	45	49	34	110	20	39	42	65
Opiniones técnicas en materia de Prevención de Riesgos y Protección Civil	17	3	2	2	2	1	3	0	4
Operativos de Prevención y de Atención a Contingencias	108	1	2	0	1	0	6	3	95
Simulacros realizados en materia de Prevención de Riesgos y Protección Civil	398	23	95	88	115	15	7	36	19

(Continúa)

## Actividades de prevención contra desastres en materia de Protección Civil, según región

Cuadro 3.5.1

2019 y 2020

Actividades de prevención	Estado	Cañada	Costa	Istmo	Mixteca	Papaloapan	Sierra Norte	Sierra Sur	Valles Centrales
<b>Preliminar 2020</b>									
Asesorías para la elaboración de Programas en Prevención de Riesgos y Protección Civil	125	0	7	11	4	7	3	0	93
<b>Autorizaciones</b>	<b>447</b>	<b>11</b>	<b>32</b>	<b>67</b>	<b>27</b>	<b>25</b>	<b>11</b>	<b>6</b>	<b>268</b>
De Programas Internos de Protección Civil									
Sector Público y Privado	110	0	12	30	11	13	3	2	39
De Programas de Emergencia Escolar	113	0	11	16	0	8	1	1	76
De dictámenes a inmuebles en el sector Público y Privado	191	11	6	19	16	4	7	3	125
De Acreditación y Registros a las Personas Físicas y Morales en Gestión Integral de Riesgos	33	0	3	2	0	0	0	0	28
<b>Capacitaciones impartidas en materia de Prevención</b>	<b>85</b>	<b>0</b>	<b>1</b>	<b>1</b>	<b>1</b>	<b>0</b>	<b>1</b>	<b>0</b>	<b>81</b>
Sector Público	14	0	1	1	1	0	1	0	10
Sector Privado	71	0	0	0	0	0	0	0	71
Asistentes	1,525	0	26	50	50	0	16	0	1,383
Sector Público	1,295	0	26	50	50	0	16	0	1,153
Hombres	741	0	16	35	40	0	5	0	645
Mujeres	554	0	10	15	10	0	11	0	508
Sector Privado	230	0	0	0	0	0	0	0	230
Hombres	102	0	0	0	0	0	0	0	102
Mujeres	128	0	0	0	0	0	0	0	128
Integración de Consejos Municipales	311	34	34	25	63	14	25	34	82
Opiniones técnicas en materia de Prevención de Riesgos y Protección Civil	7	0	1	0	3	0	0	1	2
Operativos de Prevención y de Atención a Contingencias	108	1	2	0	1	0	6	3	95
Simulacros realizados en materia de Prevención de Riesgos y Protección Civil	8	1	1	1	1	1	1	1	1

(Continúa)



**Actividades de prevención contra desastres en materia de Protección Civil, según región**

Cuadro 3.5.1

**2019 y 2020**

Actividades de prevención	Estado	Cañada	Costa	Istmo	Mixteca	Papaloapan	Sierra Norte	Sierra Sur	Valles Centrales
<b>Estimado 2020</b>									
Asesorías para la elaboración de Programas en Prevención de Riesgos y Protección Civil	126	0	7	11	4	7	3	0	94
<b>Autorizaciones</b>	<b>447</b>	<b>11</b>	<b>32</b>	<b>67</b>	<b>27</b>	<b>25</b>	<b>11</b>	<b>6</b>	<b>270</b>
De Programas Internos de Protección Civil Sector Público y Privado	112	0	12	30	11	13	3	2	41
De Programas de Emergencia Escolar	115	0	11	16	0	8	1	1	78
De dictámenes a inmuebles en el sector Público y Privado	192	11	6	19	16	4	7	3	127
De Acreditación y Registros a las Personas Físicas y Morales en Gestión Integral de Riesgos	35	0	3	2	0	0	0	0	30
<b>Capacitaciones impartidas en materia de Prevención</b>	<b>87</b>	<b>0</b>	<b>1</b>	<b>1</b>	<b>1</b>	<b>0</b>	<b>1</b>	<b>0</b>	<b>82</b>
Sector Público	15	0	1	1	1	0	1	0	11
Sector Privado	72	0	0	0	0	0	0	0	72
Asistentes	1,530	0	26	50	50	0	16	0	1,388
Sector Público	1,303	0	26	50	50	0	16	0	1,161
Hombres	745	0	16	35	40	0	5	0	649
Mujeres	558	0	10	15	10	0	11	0	512
Sector Privado	233	0	0	0	0	0	0	0	233
Hombres	103	0	0	0	0	0	0	0	103
Mujeres	130	0	0	0	0	0	0	0	130
Integración de Consejos Municipales	314	34	34	25	63	14	25	34	85
Opiniones técnicas en materia de Prevención de Riesgos y Protección Civil	7	0	1	0	3	0	0	1	2
Operativos de Prevención y de Atención a Contingencias	112	1	2	0	1	0	6	3	99
Simulacros realizados en materia de Prevención de Riesgos y Protección Civil	8	1	1	1	1	1	1	1	1

Total 2019: Cifras del 1 de enero al 31 de diciembre de 2019.

Preliminar 2020: Cifras del 1 de enero al 30 de septiembre de 2020.

Estimado 2020: Cifras del 1 de octubre al 31 de diciembre de 2020.

Fuente: Coordinación Estatal de Protección Civil. Unidad Jurídica. Unidad de Respuesta Inmediata. Dirección de Vinculación Social. Dirección de Investigación, Diagnóstico y Gestión de Riesgos.

## Municipios atendidos e insumos otorgados para la atención de desastres, según región

Cuadro 3.5.2

2019 y 2020

Actividades de atención	Estado	Cañada	Costa	Istmo	Mixteca	Papaloapan	Sierra Norte	Sierra Sur	Valles Centrales
<b>Total 2019</b>									
Número de municipios atendidos	83	0	27	16	20	0	1	19	0
<b>Insumos otorgados por el FONDEN a través de la CEPCO</b>									
Agua (Lts)	551,392	0	193,930	223,344	42,396	0	3,753	87,969	0
Botas	0	0	0	0	0	0	0	0	0
Carretillas	1,100	0	0	224	130	0	0	746	0
Cobertores	46,945	0	24,302	14,214	4,656	0	0	3,773	0
Colchonetas	46,945	0	24,302	14,214	4,656	0	0	3,773	0
Costales	0	0	0	0	0	0	0	0	0
Despensas	46,688	0	14,559	13,351	4,847	0	755	13,176	0
Impermeables	0	0	0	0	0	0	0	0	0
Kits de aseo	28,563	0	7,926	4,664	4,106	0	604	11,263	0
Kits de limpieza	11,735	0	6,826	2,777	1,207	0	0	925	0
Láminas	84,646	0	40,902	23,619	10,756	0	53	9,316	0
Palas	2,891	0	0	589	344	0	121	1,837	0
Zapapicos	2,891	0	0	589	344	0	121	1,837	0
<b>Preliminar 2020</b>									
Número de municipios atendidos	188	17	25	27	6	18	28	43	24
<b>Insumos otorgados por el FONDEN a través de la CEPCO</b>									
Agua (Lts)	978,938	88,104	127,262	137,051	29,368	97,894	146,841	225,156	127,262
Botas	4,795	432	623	671	144	480	719	1,103	623
Carretillas	1,751	157	228	245	52	175	263	403	228
Cobertores	50,927	4,583	6,621	7,130	1,527	5,093	7,639	11,713	6,621
Colchonetas	50,927	4,583	6,621	7,130	1,527	5,093	7,639	11,713	6,621
Costales	12,700	1,143	1,651	1,778	381	1,270	1,905	2,921	1,651
Despensas	36,080	3,248	4,690	5,051	1,083	3,608	5,412	8,298	4,690
Impermeables	4,795	432	623	671	144	480	719	1,103	623
Kits de aseo	19,307	1,738	2,510	2,703	578	1,931	2,896	4,441	2,510
Kits de limpieza	13,110	1,180	1,704	1,835	394	1,311	1,967	3,015	1,704
Láminas	102,540	9,229	13,330	14,356	3,076	10,254	15,381	23,584	13,330
Palas	1,751	157	228	245	52	175	263	403	228
Zapapicos	1,751	157	228	245	52	175	263	403	228

(Continúa)

Municipios atendidos e insumos otorgados para la atención de desastres, según región

Cuadro 3.5.2

2019 y 2020

Actividades de atención	Estado	Cañada	Costa	Istmo	Mixteca	Papaloapan	Sierra Norte	Sierra Sur	Valles Centrales
<b>Estimado 2020</b>									
Número de municipios atendidos	190	17	25	27	8	18	28	43	24
<b>Insumos otorgados por el FONDEN a través de la CEPCO</b>									
Agua (Lts)	980,026	88,104	127,262	137,051	30,456	97,894	146,841	225,156	127,262
Botas	4,795	432	623	671	144	480	719	1,103	623
Carretillas	1,751	157	228	245	52	175	263	403	228
Cobertores	51,127	4,583	6,621	7,130	1,727	5,093	7,639	11,713	6,621
Colchonetas	51,127	4,583	6,621	7,130	1,727	5,093	7,639	11,713	6,621
Costales	12,900	1,143	1,651	1,778	581	1,270	1,905	2,921	1,651
Despensas	36,215	3,248	4,690	5,051	1,218	3,608	5,412	8,298	4,690
Impermeables	4,795	432	623	671	144	480	719	1,103	623
Kits de aseo	19,443	1,738	2,510	2,703	714	1,931	2,896	4,441	2,510
Kits de limpieza	13,245	1,180	1,704	1,835	529	1,311	1,967	3,015	1,704
Láminas	102,540	9,229	13,330	14,356	3,076	10,254	15,381	23,584	13,330
Palas	1,751	157	228	245	52	175	263	403	228
Zapapicos	1,751	157	228	245	52	175	263	403	228

Total 2019: Cifras del 1 de enero al 31 de diciembre de 2019.  
 Preliminar 2020: Cifras del 1 de enero al 30 de septiembre de 2020.  
 Estimado 2020: Cifras del 1 de octubre al 31 de diciembre de 2020.  
 Fuente: Coordinación Estatal de Protección Civil.

## Inversión en Protección Civil y Seguridad Pública por vertiente, referente y clasificación

Cuadro 3.5.3

2019 y 2020

Vertiente Referente Clasificación	Inversión (Miles de pesos) a/
<b>Total</b>	<b>298,564.81</b>
<b>Proteccion civil, seguridad pública y justicia</b>	<b>298,564.81</b>
<b>Justicia</b>	<b>10,675.27</b>
Equipamiento	5,176.70
Remodelación	5,498.57
<b>Protección Civil</b>	<b>30,900.00</b>
Equipamiento	13,900.00
Prevención y Difusión	17,000.00
<b>Seguridad pública</b>	<b>256,989.54</b>
Equipamiento	710.84
Supervisión	256,278.70

Nota: La suma de los parciales puede no coincidir con los totales por el redondeo de las cifras.

a/ Incluye inversión autorizada 4o. trimestre octubre - diciembre 2019, inversión federal, estatal y municipal, del 01 de enero al 30 de septiembre de 2020.

Fuente: Secretaría de Finanzas. Subsecretaría de Planeación e Inversión Pública. Dirección de Seguimiento a la Inversión Pública. Coordinación de Análisis y Evaluación.

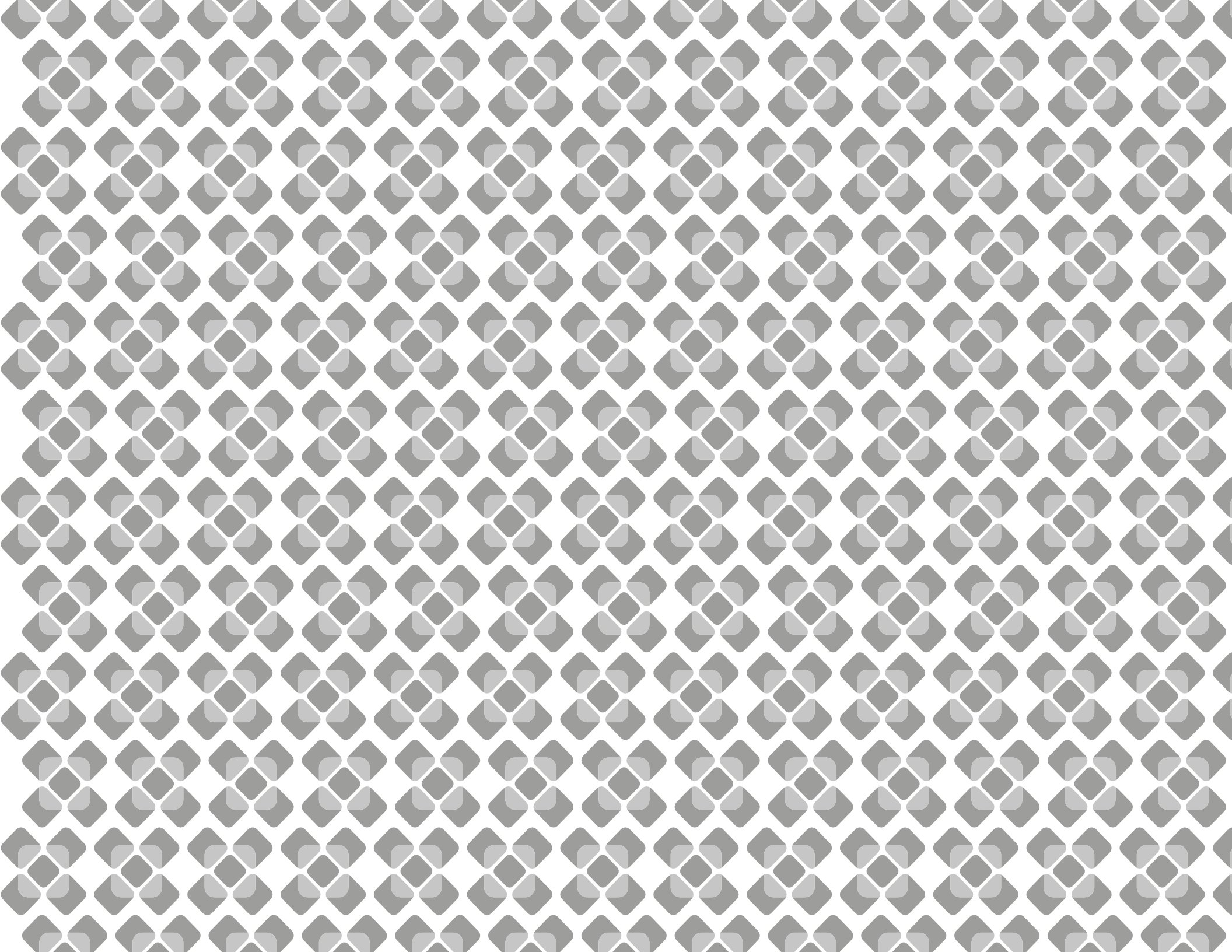

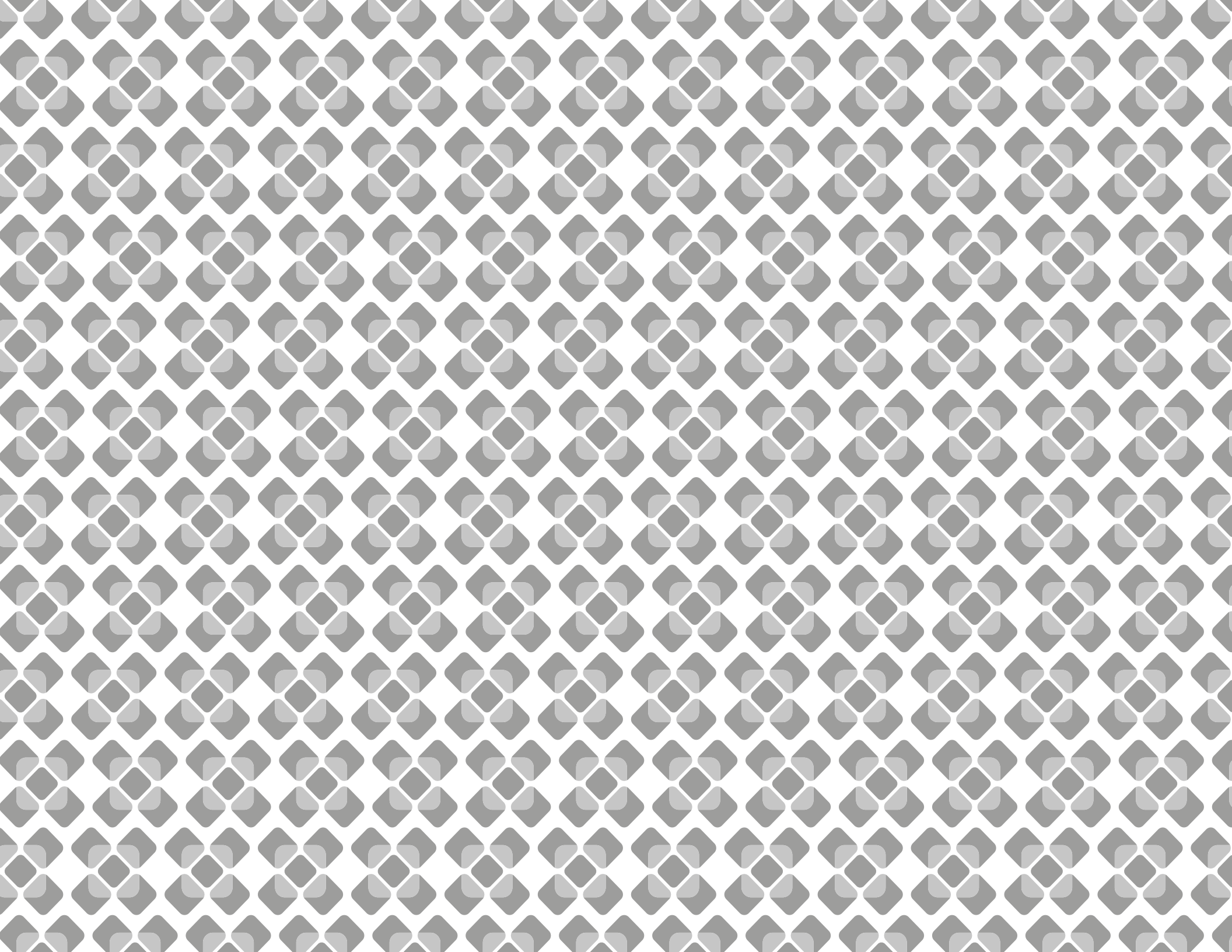

Eje  
4



# OAXACA PRODUCTIVO E INNOVADOR



## Superficie sembrada, cosechada, volumen y valor de la producción de cultivos perennes, según región

Cuadro 4.1.1

2019 y 2020

Cultivo Concepto	Estado	Cañada	Costa	Istmo	Mixteca	Papaloapan	Sierra Norte	Sierra Sur	Valles centrales
<b>Total 2019</b>									
<b>Agave</b>									
Superficie (Has)									
Sembrada	<b>9,843.22</b>	ND	ND	1,697.50	90.25	ND	76.72	2,118.18	5,860.57
Cosechada	<b>2,326.72</b>	ND	ND	96.75	21.25	ND	41.05	798.13	1,369.54
Volumen (Toneladas)	<b>149,404.21</b>	ND	ND	6,859.55	1,252.94	ND	1,574.17	51,968.87	87,748.68
Valor (Miles de pesos)	<b>479,500.89</b>	ND	ND	15,941.41	2,442.23	ND	1,979.05	169,760.78	289,377.41
<b>Aguacate</b>									
Superficie (Has)									
Sembrada	<b>3,402.45</b>	1,534.85	ND	476.25	319.25	ND	444.61	194.73	432.76
Cosechada	<b>2,463.68</b>	1,376.35	ND	367.00	108.25	ND	331.83	102.37	177.88
Volumen (Toneladas)	<b>11,922.72</b>	4,270.08	ND	3,557.71	989.17	ND	1,169.51	689.25	1,247.00
Valor (Miles de pesos)	<b>210,955.50</b>	50,395.76	ND	80,358.05	14,233.74	ND	19,737.54	16,552.99	29,677.42
<b>Café cereza</b>									
Superficie (Has)									
Sembrada	<b>136,196.93</b>	20,913.50	49,316.75	15,384.25	1,710.00	19,862.00	14,809.31	14,201.12	ND
Cosechada	<b>111,196.60</b>	20,729.00	28,218.03	14,474.00	1,666.00	17,711.00	14,446.81	13,951.76	ND
Volumen (Toneladas)	<b>75,829.23</b>	15,637.39	10,069.05	9,067.84	1,398.18	14,698.01	13,497.87	11,460.89	ND
Valor (Miles de pesos)	<b>355,969.56</b>	77,638.03	51,715.23	43,942.42	7,934.36	63,692.98	55,224.82	55,821.72	ND
<b>Mango</b>									
Superficie (Has)									
Sembrada	<b>19154.00</b>	715.25	1702.50	16144.75	15.00	414.00	ND	162.50	ND
Cosechada	<b>18344.00</b>	703.75	1577.50	15471.25	15.00	414.00	ND	162.50	ND
Volumen (Toneladas)	<b>208798.27</b>	4263.87	18286.53	180038.30	79.25	5240.77	ND	889.55	ND
Valor (Miles de pesos)	<b>711541.85</b>	16044.80	54741.62	626108.31	392.07	9115.41	ND	5139.64	ND
<b>Papaya</b>									
Superficie (Has)									
Sembrada	<b>3,070.25</b>	30.00	2,840.00	170.00	ND	13.00	ND	ND	17.25
Cosechada	<b>3,014.75</b>	30.00	2,799.00	161.00	ND	13.00	ND	ND	11.75
Volumen (Toneladas)	<b>323,614.43</b>	1,032.41	308,227.87	13,307.17	ND	490.40	ND	ND	556.58
Valor (Miles de pesos)	<b>2,018,133.49</b>	6,339.73	1,930,357.44	74,968.64	ND	2,684.28	ND	ND	3,783.40

(Continúa)



**Superficie sembrada, cosechada, volumen y valor de la producción de cultivos perennes, según región**

Cuadro 4.1.1

**2019 y 2020**

Cultivo Concepto	Estado	Cañada	Costa	Istmo	Mixteca	Papaloapan	Sierra Norte	Sierra Sur	Valles centrales
<b>Estimado 2020</b>									
<b>Agave</b>									
Superficie (Has)									
Sembrada	<b>9,941.65</b>	ND	ND	1,714.48	91.15	ND	77.49	2,139.36	5,919.18
Cosechada	<b>2,349.99</b>	ND	ND	97.72	21.46	ND	41.46	806.11	1,383.24
Volumen (Toneladas)	<b>150,898.25</b>	ND	ND	6,928.15	1,265.47	ND	1,589.91	52,488.56	88,626.17
Valor (Miles de pesos)	<b>484,295.90</b>	ND	ND	16,100.82	2,466.65	ND	1,998.84	171,458.39	292,271.18
<b>Aguacate</b>									
Superficie (Has)									
Sembrada	<b>3,436.47</b>	1,550.20	ND	481.01	322.44	ND	449.06	196.68	437.09
Cosechada	<b>2,488.32</b>	1,390.11	ND	370.67	109.33	ND	335.15	103.39	179.66
Volumen (Toneladas)	<b>12,041.95</b>	4,312.78	ND	3,593.29	999.06	ND	1,181.21	696.14	1,259.47
Valor (Miles de pesos)	<b>213,065.06</b>	50,899.72	ND	81,161.63	14,376.08	ND	19,934.92	16,718.52	29,974.19
<b>Café cereza</b>									
Superficie (Has)									
Sembrada	<b>137,558.90</b>	21,122.64	49,809.92	11,914.72	1,693.27	16,661.97	20,515.69	15,840.71	ND
Cosechada	<b>112,308.57</b>	20,936.29	28,500.21	11,565.26	1,651.35	14,640.96	19,438.02	15,576.48	ND
Volumen (Toneladas)	<b>76,587.52</b>	15,793.76	10,169.74	6,983.91	1,387.24	10,281.99	19,508.84	12,462.05	ND
Valor (Miles de pesos)	<b>359,529.26</b>	78,414.41	52,232.38	33,762.63	7,871.42	44,060.76	82,686.99	60,500.66	ND
<b>Mango</b>									
Superficie (Has)									
Sembrada	<b>19,345.54</b>	722.40	1,719.53	16,306.20	15.15	418.14	ND	164.13	ND
Cosechada	<b>18,527.44</b>	710.79	1,593.28	15,625.96	15.15	418.14	ND	164.13	ND
Volumen (Toneladas)	<b>210,886.25</b>	4,306.51	18,469.40	181,838.68	80.04	5,293.18	ND	898.45	ND
Valor (Miles de pesos)	<b>718,657.27</b>	16,205.25	55,289.04	632,369.39	395.99	9,206.56	ND	5,191.04	ND
<b>Papaya</b>									
Superficie (Has)									
Sembrada	<b>3,100.95</b>	30.30	2,868.40	171.70	ND	13.13	ND	ND	17.42
Cosechada	<b>3,044.90</b>	30.30	2,826.99	162.61	ND	13.13	ND	ND	11.87
Volumen (Toneladas)	<b>326,850.57</b>	1,042.73	311,310.15	13,440.24	ND	495.30	ND	ND	562.15
Valor (Miles de pesos)	<b>2,038,314.82</b>	6,403.13	1,949,661.01	75,718.33	ND	2,711.12	ND	ND	3,821.23

Nota: Debido a que el cierre de la producción de estos cultivos es a finales del ejercicio, y los datos se obtienen del Servicio de Información Agroalimentaria y Pesquera (SIAP) dependiente de la Secretaría de Agricultura y Desarrollo Rural (SADER), se reportan cifras estimadas 2020.

ND. No disponible.

Total 2019: Cifras del 1 de enero al 31 de diciembre de 2019.

Estimado 2020: Cifras del 1 de octubre al 31 de diciembre de 2020.

Fuente: Secretaría de Desarrollo Agropecuario, Pesca y Acuicultura. Subsecretaría de Producción. Dirección de Fomento Agrícola.

## Superficie sembrada, cosechada, volumen y valor de la producción de café por región y distrito

Cuadro 4.1.2

2019 y 2020

Región Distrito	Superficie Sembrada (Hectáreas)	Superficie Cosechada (Hectáreas)	Volumen (Toneladas)	Valor (Miles de pesos)
<b>Total 2019</b>				
<b>Estado</b>	<b>136,196.93</b>	<b>111,196.60</b>	<b>75,829.23</b>	<b>355,969.56</b>
<b>Cañada</b>	<b>20,913.50</b>	<b>20,729.00</b>	<b>15,637.39</b>	<b>77,638.03</b>
Cuicatlán	4,469.75	4,437.75	3,292.09	16,368.15
Teotitlán	16,443.75	16,291.25	12,345.30	61,269.88
<b>Costa</b>	<b>49,316.75</b>	<b>28,218.03</b>	<b>10,069.05</b>	<b>51,715.23</b>
Jamiltepec	2,482.50	2,280.50	860.64	4,255.51
Juquila	15,994.50	10,125.90	3,221.36	16,411.87
Pochutla	30,839.75	15,811.63	5,987.05	31,047.85
<b>Istmo</b>	<b>11,796.75</b>	<b>11,450.75</b>	<b>6,914.76</b>	<b>43,840.43</b>
Juchitán	4,940.25	4,614.25	3,943.86	19,377.31
Tehuantepec	6,856.50	6,836.50	2,970.90	14,415.36
<b>Mixteca</b>	<b>1,676.50</b>	<b>1,635.00</b>	<b>1,373.50</b>	<b>7,793.49</b>
Tlaxiaco	1,676.50	1,635.00	1,373.50	7,793.49
<b>Papaloapan</b>	<b>16,497.00</b>	<b>14,496.00</b>	<b>10,180.19</b>	<b>43,624.51</b>
Choápam	4,284.00	3,930.00	2,631.13	13,078.38
Tuxtepec	12,213.00	10,566.00	7,549.06	30,546.13
<b>Sierra Norte</b>	<b>20,312.56</b>	<b>19,245.56</b>	<b>19,315.68</b>	<b>81,868.31</b>
Benemérito Distrito Ixtlán de Juárez	2,461.50	2,196.25	2,100.65	8,662.23
Mixe	13,482.50	12,689.50	13,134.10	56,471.50
Villa Alta	4,368.56	4,359.81	4,080.93	16,734.58
<b>Sierra Sur</b>	<b>15,683.87</b>	<b>15,422.26</b>	<b>12,338.66</b>	<b>59,901.64</b>
Miahuatlán	6,502.75	6,440.14	5,266.28	21,013.81
Putla	7,154.50	7,009.00	5,491.68	31,995.66
Sola de Vega	577.37	533.62	727.61	2,953.12
Yautepec	1,449.25	1,439.50	853.09	3,939.05

(Continúa)

**Superficie sembrada, cosechada, volumen y valor de la producción de café por región y distrito**  
**2019 y 2020**

Cuadro 4.1.2

Región Distrito	Superficie Sembrada (Hectáreas)	Superficie Cosechada (Hectáreas)	Volumen (Toneladas)	Valor (Miles de pesos)
<b>Estimado 2020</b>				
<b>Estado</b>	<b>137,558.90</b>	<b>112,308.57</b>	<b>76,587.52</b>	<b>359,529.26</b>
<b>Cañada</b>	<b>21,122.64</b>	<b>20,936.29</b>	<b>15,793.76</b>	<b>78,414.41</b>
Cuicatlán	4,514.45	4,482.13	3,325.01	16,531.83
Teotitlán	16,608.19	16,454.16	12,468.75	61,882.58
<b>Costa</b>	<b>49,809.92</b>	<b>28,500.21</b>	<b>10,169.74</b>	<b>52,232.38</b>
Jamiltepec	2,507.33	2,303.31	869.25	4,298.07
Juquila	16,154.45	10,227.16	3,253.57	16,575.99
Pochutla	31,148.15	15,969.75	6,046.92	31,358.33
<b>Istmo</b>	<b>11,914.72</b>	<b>11,565.26</b>	<b>6,983.91</b>	<b>33,762.63</b>
Juchitán	4,989.65	4,660.39	3,983.30	19,203.12
Tehuantepec	6,925.07	6,904.87	3,000.61	14,559.51
<b>Mixteca</b>	<b>1,693.27</b>	<b>1,651.35</b>	<b>1,387.24</b>	<b>7,871.42</b>
Tlaxiaco	1,693.27	1,651.35	1,387.24	7,871.42
<b>Papaloapan</b>	<b>16,661.97</b>	<b>14,640.96</b>	<b>10,281.99</b>	<b>44,060.76</b>
Choápam	4,326.84	3,969.30	2,657.44	13,209.16
Tuxtepec	12,335.13	10,671.66	7,624.55	30,851.59
<b>Sierra Norte</b>	<b>20,515.69</b>	<b>19,438.02</b>	<b>19,508.84</b>	<b>82,686.99</b>
Benemérito Distrito Ixtlán de Juárez	2,486.12	2,218.21	2,121.66	8,748.85
Mixe	13,617.33	12,816.40	13,265.44	57,036.22
Villa Alta	4,412.25	4,403.41	4,121.74	16,901.93
<b>Sierra Sur</b>	<b>15,840.71</b>	<b>15,576.48</b>	<b>12,462.05</b>	<b>60,500.66</b>
Miahuatlán	6,567.78	6,504.54	5,318.94	21,223.95
Putla	7,226.05	7,079.09	5,546.60	32,315.62
Sola de Vega	583.14	538.96	734.89	2,982.65
Yautepec	1,463.74	1,453.90	861.62	3,978.44

Nota: Debido a que el cierre de la producción de este cultivo es a finales del ejercicio, y los datos se obtienen del Servicio de Información Agroalimentaria y Pesquera (SIAP) dependiente de la Secretaría de Agricultura y Desarrollo Rural (SADER), se reportan cifras estimadas 2020.

Total 2019: Cifras del 1 de enero al 31 de diciembre de 2019.

Estimado 2020: Cifras del 1 de octubre al 31 de diciembre de 2020.

Fuente: Secretaría de Desarrollo Agropecuario, Pesca y Acuicultura. Subsecretaría de Producción. Dirección de Fomento Agrícola.

**Cultivo, producción y comercialización de agave por concepto**

Cuadro 4.1.3

**2019 y 2020**

Actividad Concepto	Cantidad
<b>Total 2019</b>	
<b>Cultivo de Agave</b>	
Superficie sembrada (Ha)	9,843.22
Superficie cosechada (Ha)	2,326.72
Superficie plantada nueva (Ha)	1,742.64
Superficie plantada en producción (Ha)	2,326.72
Superficie siniestrada (Ha)	0
Producción obtenida (Ton)	149,404.21
Rendimiento obtenido (Ton)	64.21
Precio medio rural ponderado (\$/Ton)	3,209.42
Valor de la producción (Miles de pesos)	479,500.89
Municipios Productores	124
<b>Estimado 2020</b>	
<b>Cultivo de Agave</b>	
Superficie sembrada (Ha)	9,941.65
Superficie cosechada (Ha)	2,349.99
Superficie plantada nueva (Ha)	1,760.07
Superficie plantada en producción (Ha)	2,349.99
Superficie siniestrada (Ha)	0
Producción obtenida (Ton)	150,898.25
Rendimiento obtenido (Ton)	64.85
Precio medio rural ponderado (\$/Ton)	3,241.51
Valor de la producción (Miles de pesos)	484,295.90
Municipios Productores	125

Nota: Debido a que el cierre de la producción de este cultivo es a finales del ejercicio, y los datos se obtienen del Servicio de Información Agroalimentaria y Pesquera (SIAP) dependiente de la Secretaría de Agricultura y Desarrollo Rural (SADER), se reportan cifras estimadas 2020.

Total 2019: Cifras del 1 de enero al 31 de diciembre de 2019.

Estimado 2020: Cifras del 1 de octubre al 31 de diciembre de 2020.

Fuente: Secretaría de Desarrollo Agropecuario, Pesca y Acuicultura. Subsecretaría de Producción. Dirección de Fomento Agrícola.

**Inversión y beneficiarios del Programa de Concurrencia con las Entidades Federativas para el desarrollo de cultivos perennes por tipo de cultivo**

Cuadro 4.1.4

**2019**

Cultivo	Inversión		Municipios apoyados	Localidades apoyadas	Beneficiarios		
	Federal	Estatad			Total	Hombres	Mujeres
<b>Total 2019</b>							
Agave	13,763,948.80	3,440,987.20	35	58	<b>156</b>	93	63
Aguacate	4,510,416.00	1,127,604.00	32	39	<b>48</b>	31	17
Café cereza	899,317.60	224,829.40	7	8	<b>15</b>	9	6
Mango	895,400.00	223,850.00	4	4	<b>8</b>	4	4
Papaya	0.00	0.00	0	0	<b>0</b>	0	0

Nota: Debido a reestructuración y cancelación de Programas por parte de la Administración Pública Federal, no fueron asignados recursos en el ejercicio 2020 a estos rubros para su ejecución.

Total 2019: Cifras del 1 de enero al 31 de diciembre de 2019.

Fuente: Secretaría de Desarrollo Agropecuario, Pesca y Acuicultura. Subsecretaría de Producción. Dirección de Fomento Agrícola.

## Inversión en desarrollo agrícola, pecuario, pesquero y acuícola por vertiente, referente y clasificación 2019 y 2020

Cuadro 4.1.5

Vertiente Referente Clasificación	Inversión (Miles De Pesos) a/
<b>Total</b>	<b>102 292.81</b>
<b>Desarrollo Agrícola</b>	<b>79 441.13</b>
Apoyo a la Producción Primaria	64 036.84
Agricultura Familiar	31 260.00
Modernización Sustentable de la Agricultura Tradicional	32 776.84
Fomento a la Producción y Productividad	15 404.29
Modernización Sustentable de la Agricultura Tradicional	15 404.29
<b>Desarrollo Pesquero</b>	<b>3 900.00</b>
Fomento Pesquero	3 900.00
Comercialización	3 900.00
<b>Fomento Acuícola</b>	<b>1 700.00</b>
Fortalecimiento Acuícola	1 700.00
Comercialización	1 700.00
<b>Desarrollo Pecuario</b>	<b>17 251.68</b>
Mejoramiento Productivo	2 226.68
Desarrollo Pecuario Rural Sustentable	2 226.68
Sanidad e Inocuidad	15 025.00
Promoción y Difusión	15 025.00

Nota: La suma de los parciales puede no coincidir con los totales por el redondeo de las cifras.

a/ Incluye inversión autorizada 4o. trimestre octubre - diciembre 2019, inversión federal, estatal y municipal, del 01 de enero al 30 de septiembre de 2020.

Fuente: Secretaría de Finanzas. Subsecretaría de Planeación e Inversión Pública. Dirección de Seguimiento a la Inversión Pública. Coordinación de Análisis y Evaluación.

**Monto y beneficiarios de acuicultura rural por tipo de proyecto  
2019**

Cuadro 4.2.1

Tipo de proyecto	Beneficiarios directos	Total de proyectos	Monto (Miles de pesos)
<b>Total 2019</b>			
Infraestructura	0	0	0.00
Proyecto integral	31	21	3,639,820.00

Nota: Debido a reestructuración y cancelación de Programas por parte de la Administración Pública Federal, no fueron asignados recursos en el ejercicio 2020 a estos rubros para su ejecución.

Total 2019: Cifras del 1 de enero al 31 de diciembre de 2019.

Fuente: Secretaría de Desarrollo Agropecuario, Pesca y Acuicultura, Subsecretaría de Producción, Dirección de Pesca y Acuicultura.

**Total de equipos y monto para el equipamiento de embarcaciones menores por concepto  
2019**

Cuadro 4.2.2

Concepto	Total	Monto (Pesos)
<b>Total 2019</b>		
<b>Solicitudes preautorizadas</b>	<b>38</b>	<b>NA</b>
<b>Beneficiarios directos</b>	<b>38</b>	<b>NA</b>
<b>Total de equipos</b>	<b>68</b>	<b>3,840,135.00</b>
Motor	27	2,785,416.00
Embarcación	26	991,132.00
Hielera	1	5,600.00
Sistema	14	57,987.00

Nota: Debido a reestructuración y cancelación de Programas por parte de la Administración Pública Federal, no fueron asignados recursos en el ejercicio 2020 a estos rubros para su ejecución.

NA. No Aplica.

Total 2019: Cifras del 1 de enero al 31 de diciembre de 2019.

Fuente: Secretaría de Desarrollo Agropecuario, Pesca y Acuicultura, Subsecretaría de Producción, Dirección de Pesca y Acuicultura.



Recurso asignado del Fideicomiso Alianza para el Campo de Oaxaca, por programa y componente  
2019 y 2020

Cuadro 4.2.3

Programa Componente	Número de proyectos	Beneficiarios			Recurso (Pesos)		
		Total	Hombres	Mujeres	Total	Federal	Estatal
<b>Total 2019</b>							
<b>Programa de Concurrencia con las Entidades Federativas (PCEF)</b>	<b>1,734</b>	<b>3,465</b>	<b>2,486</b>	<b>979</b>	<b>145,724,412.00</b>	<b>116,579,529.60</b>	<b>29,144,882.40</b>
Agrícola	1,112	1,149	779	370	75,704,139.00	60,563,311.20	15,140,827.80
Pecuario	469	498	381	117	41,260,453.00	33,008,362.40	8,252,090.60
Pesca y Acuícola	97	143	118	25	23,087,904.00	18,470,323.20	4,617,580.80
Capacidades técnico-productivas y organizacionales	56	1,675	1,208	467	5,671,916.00	4,537,532.80	1,134,383.20
<b>Programa de Desarrollo Rural</b>	<b>450</b>	<b>34,157</b>	<b>21,001</b>	<b>13,156</b>	<b>244,395,646.00</b>	<b>244,395,646.00</b>	<b>0.00</b>
Desarrollo de Capacidades, Extensión y Asesoría Rural	281	12,337	7,470	4,867	23,619,750.00	23,619,750.00	0.00
Integración Económica de las Cadenas Productivas	10	964	615	349	15,605,297.00	15,605,297.00	0.00
Fortalecimiento de las Unidades de Producción Familiar	131	10,763	6,682	4,081	195,370,599.00	195,370,599.00	0.00
Investigación y Transferencia de	28	10,093	6,234	3,859	9,800,000.00	9,800,000.00	0.00
<b>Sistema Nacional de Información para el Desarrollo Rural Sustentable Información Estadística y Estudios (SNIDRUS)</b>	<b>5</b>	<b>8,000</b>	<b>4,950</b>	<b>3,050</b>	<b>2,000,000.00</b>	<b>1,600,000.00</b>	<b>0.00</b>
Monitoreo de la información agropecuaria	1	4,240	2,620	1,620	1,052,513.00	1,052,513.00	0.00
Aplicaciones geoespaciales	3	2,160	1,338	822	547,487.00	547,487.00	0.00
Proyectos de interés estatal agropecuario	1	1,600	992	608	400,000.00	0.00	400,000.00
<b>Programa de sanidad e inocuidad agroalimentaria</b>	<b>27</b>	<b>76,963</b>	<b>44,412</b>	<b>32,551</b>	<b>59,707,859.00</b>	<b>48,682,859.00</b>	<b>11,025,000.00</b>
Campañas Fitozoosanitarias	18	42,000	25,600	16,400	45,235,529.00	37,275,529.00	7,960,000.00
Inocuidad Agroalimentaria, Acuícola y Pesquera	3	11,550	7,230	4,320	8,329,244.00	5,264,244.00	3,065,000.00
Inspección y Vigilancia Epidemiológica, de Plagas y Enfermedades Reglamentadas no Cuarentenarias	2	8,981	4,750	4,231	531,633.00	531,633.00	0.00
Vigilancia Epidemiológica de Plagas y Enfermedades Cuarentenarias	4	14,432	6,832	7,600	5,611,453.00	5,611,453.00	0.00

(Continúa)

**Recurso asignado del Fideicomiso Alianza para el Campo de Oaxaca, por programa y componente  
2019 y 2020**

Cuadro 4.2.3

Programa Componente	Número de proyectos	Beneficiarios			Recurso (Pesos)		
		Total	Hombres	Mujeres	Total	Federal	Estatad
<b>Estimado 2020</b>							
<b>Programa de sanidad e inocuidad agroalimentaria</b>	<b>20</b>	<b>81,232</b>	<b>48,739</b>	<b>32,493</b>	<b>57,125,000.00</b>	<b>45,700,000.00</b>	<b>11,425,000.00</b>
Campañas Fitozoosanitarias	12	<b>38,245</b>	22,947	15,298	<b>43,057,706.00</b>	35,132,706.00	7,925,000.00
Inocuidad Agroalimentaria, Acuícola y Pesquera	3	<b>641</b>	384	257	<b>7,930,651.00</b>	5,130,651.00	2,800,000.00
Inspección y Vigilancia Epidemiológica, de Plagas y Enfermedades Reglamentadas no Cuarentenarias	2	<b>14,653</b>	8,792	5,861	<b>1,700,000.00</b>	1,000,000.00	700,000.00
Vigilancia Epidemiológica de Plagas y Enfermedades Cuarentenarias	3	<b>27,693</b>	16,616	11,077	<b>4,436,643.00</b>	4,436,643.00	0.00

Total 2019: Cifras del 1 de enero al 31 de diciembre de 2019.

Estimado 2020: Cifras del 1 de octubre al 31 de diciembre de 2020.

Fuente: Secretaría de Desarrollo Agropecuario, Pesca y Acuicultura. Subsecretaría de Producción. Subsecretaría de Planeación para el Desarrollo Rural Sustentable. Subsecretaría de Agronegocios y Organización.

**Eventos de promoción turística nacionales y en el extranjero  
2019 y 2020**

Cuadro 4.3.1

Evento Lugar	Número de eventos	Número de Participantes (Personas)
<b>Total 2019</b>		
<b>Total nacional</b>	<b>16</b>	<b>14,837</b>
Eventos de promoción nacional	10	4,375
Ferias y exposiciones nacionales	2	10,424
Viajes de familiarización nacionales	4	38
<b>Total internacional</b>	<b>10</b>	<b>8,620</b>
<b>Ferias y exposiciones internacionales</b>	<b>8</b>	<b>8,600</b>
África	0	0
Asia	0	0
Centro y Sudamérica	2	590
Estados Unidos de Norteamérica y Canadá	5	5,360
Europa	1	2,650
Viajes de familiarización internacionales	2	20
<b>Preliminar 2020</b>		
<b>Total nacional</b>	<b>4</b>	<b>1,770</b>
Eventos de promoción nacional	2	270
Ferias y exposiciones nacionales	2	1,500
Viajes de familiarización nacionales	0	0
<b>Total internacional</b>	<b>1</b>	<b>435</b>
<b>Ferias y exposiciones internacionales</b>	<b>1</b>	<b>435</b>
África	0	0
Asia	0	0
Centro y Sudamérica	0	0
Estados Unidos de Norteamérica y Canadá	0	0
Europa	1	435
Viajes de familiarización internacionales	0	0

(Continúa)

## Eventos de promoción turística nacionales y en el extranjero 2019 y 2020

Cuadro 4.3.1

Evento Lugar	Número de eventos	Número de Participantes (Personas)
<b>Estimado 2020</b>		
<b>Total nacional</b>	<b>6</b>	<b>710</b>
Eventos de promoción nacional	2	300
Ferias y exposiciones nacionales	2	400
Viajes de familiarización nacionales	2	10
<b>Total internacional</b>	<b>4</b>	<b>706</b>
<b>Ferias y exposiciones internacionales</b>	<b>3</b>	<b>700</b>
África	0	0
Asia	0	0
Centro y Sudamérica	0	0
Estados Unidos de Norteamérica y Canadá	2	400
Europa	1	300
Viajes de familiarización internacionales	1	6

Total 2019: Cifras del 1 de enero al 31 de diciembre de 2019.

Preliminar 2020: Cifras del 1 de enero al 30 de septiembre de 2020.

Estimado 2020: Cifras del 1 de octubre al 31 de diciembre de 2020.

Fuente: Secretaría de Turismo. Subsecretaría de Operación Turística. Dirección de Promoción. Departamento de Promoción Nacional. Departamento de Promoción Internacional. DATATUR. Sistema Integral de Información Turística.

**Llegada mensual de visitantes nacionales y extranjeros a los principales destinos y centros turísticos del estado**

Cuadro 4.3.2

**2019 y 2020**

(1a. parte)

Mes Tipo de visitante	Total	Huatulco	Puerto Escondido	Ciudad de Oaxaca	Istmo de Tehuantepec
<b>Total 2019</b>					
<b>Total</b>	<b>5,367,649</b>	<b>885,904</b>	<b>695,146</b>	<b>1,331,950</b>	<b>256,111</b>
Nacionales	5,125,431	822,491	671,598	1,208,967	241,219
Extranjeros	242,218	63,413	23,548	122,983	14,892
<b>Enero</b>	<b>484,119</b>	<b>77,005</b>	<b>77,404</b>	<b>95,976</b>	<b>19,721</b>
Nacionales	460,559	68,381	74,897	85,720	18,448
Extranjeros	23,560	8,624	2,507	10,256	1,273
<b>Febrero</b>	<b>346,609</b>	<b>69,072</b>	<b>52,643</b>	<b>84,973</b>	<b>18,002</b>
Nacionales	318,086	58,299	50,232	72,686	16,144
Extranjeros	28,523	10,773	2,411	12,287	1,858
<b>Marzo</b>	<b>382,264</b>	<b>74,575</b>	<b>49,693</b>	<b>94,966</b>	<b>19,787</b>
Nacionales	353,250	64,578	47,066	82,609	17,508
Extranjeros	29,014	9,997	2,627	12,357	2,279
<b>Abril</b>	<b>488,980</b>	<b>80,839</b>	<b>74,071</b>	<b>110,693</b>	<b>22,416</b>
Nacionales	471,408	76,622	72,610	100,747	21,320
Extranjeros	17,572	4,217	1,461	9,946	1,096
<b>Mayo</b>	<b>443,239</b>	<b>81,187</b>	<b>54,102</b>	<b>94,361</b>	<b>20,912</b>
Nacionales	430,863	78,861	52,523	87,648	19,847
Extranjeros	12,376	2,326	1,579	6,713	1,065
<b>Junio</b>	<b>352,019</b>	<b>75,831</b>	<b>43,289</b>	<b>83,896</b>	<b>18,992</b>
Nacionales	339,818	72,872	42,020	77,263	18,382
Extranjeros	12,201	2,959	1,269	6,633	610
<b>Julio</b>	<b>577,883</b>	<b>90,924</b>	<b>77,354</b>	<b>153,447</b>	<b>24,555</b>
Nacionales	560,383	87,277	75,701	144,886	23,261
Extranjeros	17,500	3,647	1,653	8,561	1,294
<b>Agosto</b>	<b>423,841</b>	<b>75,081</b>	<b>51,361</b>	<b>116,990</b>	<b>21,110</b>
Nacionales	408,856	72,682	50,123	107,926	20,282
Extranjeros	14,985	2,399	1,238	9,064	828

(Continúa)

## Llegada mensual de visitantes nacionales y extranjeros a los principales destinos y centros turísticos del estado

Cuadro 4.3.2

2019 y 2020

(1a. parte)

Mes Tipo de visitante	Total	Huatulco	Puerto Escondido	Ciudad de Oaxaca	Istmo de Tehuantepec
<b>Septiembre</b>	<b>334,824</b>	<b>59,357</b>	<b>36,233</b>	<b>93,425</b>	<b>20,663</b>
Nacionales	324,533	58,034	35,323	87,114	19,966
Extranjeros	10,291	1,323	910	6,311	697
<b>Octubre</b>	<b>384,769</b>	<b>57,885</b>	<b>35,134</b>	<b>117,373</b>	<b>23,478</b>
Nacionales	362,751	55,465	33,184	103,109	22,413
Extranjeros	22,018	2,420	1,950	14,264	1,065
<b>Noviembre</b>	<b>530,914</b>	<b>67,368</b>	<b>68,798</b>	<b>136,352</b>	<b>19,917</b>
Nacionales	500,875	60,972	66,464	119,274	17,808
Extranjeros	30,039	6,396	2,334	17,078	2,109
<b>Diciembre</b>	<b>618,188</b>	<b>76,780</b>	<b>75,064</b>	<b>149,498</b>	<b>26,558</b>
Nacionales	594,049	68,448	71,455	139,985	25,840
Extranjeros	24,139	8,332	3,609	9,513	718
<b>Preliminar 2020</b>					
<b>Total</b>	<b>1,629,544</b>	<b>220,155</b>	<b>209,076</b>	<b>403,906</b>	<b>114,632</b>
Nacionales	1,541,656	197,152	199,612	361,674	110,094
Extranjeros	87,888	23,003	9,464	42,232	4,538
<b>Enero</b>	<b>510,518</b>	<b>68,002</b>	<b>62,919</b>	<b>134,716</b>	<b>24,788</b>
Nacionales	473,613	58,667	58,793	117,862	23,393
Extranjeros	36,905	9,335	4,126	16,854	1,395
<b>Febrero</b>	<b>377,969</b>	<b>61,162</b>	<b>50,711</b>	<b>119,924</b>	<b>18,946</b>
Nacionales	346,286	52,753	48,046	102,788	17,065
Extranjeros	31,683	8,409	2,665	17,136	1,881
<b>Marzo</b>	<b>287,128</b>	<b>44,114</b>	<b>36,891</b>	<b>84,041</b>	<b>17,760</b>
Nacionales	272,361	39,677	35,336	77,010	16,575
Extranjeros	14,767	4,437	1,555	7,031	1,185
<b>Abril</b>	<b>25,444</b>	<b>16</b>	<b>582</b>	<b>3,138</b>	<b>3,643</b>
Nacionales	25,385	16	582	3,111	3,624
Extranjeros	59	0	0	27	19

(Continúa)

**Llegada mensual de visitantes nacionales y extranjeros a los principales destinos y centros turísticos del estado**

Cuadro 4.3.2

**2019 y 2020**

(1a. parte)

Mes Tipo de visitante	Total	Huatulco	Puerto Escondido	Ciudad de Oaxaca	Istmo de Tehuantepec
<b>Mayo</b>	<b>26,875</b>	<b>0</b>	<b>0</b>	<b>1,961</b>	<b>6,721</b>
Nacionales	26,817	0	0	1,925	6,721
Extranjeros	58	0	0	36	0
<b>Junio</b>	<b>28,935</b>	<b>0</b>	<b>0</b>	<b>1,037</b>	<b>7,661</b>
Nacionales	28,853	0	0	1,023	7,623
Extranjeros	82	0	0	14	38
<b>Julio</b>	<b>95,646</b>	<b>10,897</b>	<b>15,423</b>	<b>13,300</b>	<b>10,472</b>
Nacionales	94,570	10,706	15,129	13,075	10,466
Extranjeros	1,076	191	294	225	6
<b>Agosto</b>	<b>138,199</b>	<b>19,910</b>	<b>18,612</b>	<b>23,249</b>	<b>10,878</b>
Nacionales	136,589	19,560	18,246	22,720	10,872
Extranjeros	1,610	350	366	529	6
<b>Septiembre</b>	<b>138,830</b>	<b>16,054</b>	<b>23,938</b>	<b>22,540</b>	<b>13,763</b>
Nacionales	137,182	15,773	23,480	22,160	13,755
Extranjeros	1,648	281	458	380	8
<b>Estimado 2020</b>					
<b>Total</b>	<b>564,838</b>	<b>66,035</b>	<b>101,031</b>	<b>98,599</b>	<b>52,476</b>
Nacionales	557,933	64,879	99,099	96,937	52,446
Extranjeros	6,905	1,156	1,932	1,662	30
<b>Octubre</b>	<b>166,890</b>	<b>19,420</b>	<b>29,389</b>	<b>28,257</b>	<b>15,952</b>
Nacionales	164,876	19,080	28,827	27,781	15,943
Extranjeros	2,014	340	562	476	9
<b>Noviembre</b>	<b>184,187</b>	<b>21,533</b>	<b>32,945</b>	<b>32,152</b>	<b>17,112</b>
Nacionales	181,935	21,156	32,315	31,610	17,102
Extranjeros	2,252	377	630	542	10
<b>Diciembre</b>	<b>213,761</b>	<b>25,082</b>	<b>38,697</b>	<b>38,190</b>	<b>19,412</b>
Nacionales	211,122	24,643	37,957	37,546	19,401
Extranjeros	2,639	439	740	644	11

## Llegada mensual de visitantes nacionales y extranjeros a los principales destinos y centros turísticos del estado

Cuadro 4.3.2

2019 y 2020

(2a. parte y última)

Mes Tipo de visitante	Juquila	Tuxtepec	Ventanilla - Pto. Ángel	Mixteca	Resto Del Estado
<b>Total 2019</b>					
<b>Total</b>	<b>1,092,184</b>	<b>163,477</b>	<b>330,387</b>	<b>126,647</b>	<b>485,843</b>
Nacionales	1,092,184	163,221	322,872	126,552	476,327
Extranjeros	0	256	7,515	95	9,516
<b>Enero</b>	<b>117,921</b>	<b>12,373</b>	<b>38,511</b>	<b>10,043</b>	<b>35,165</b>
Nacionales	117,921	12,363	38,484	10,043	34,302
Extranjeros	0	10	27	0	863
<b>Febrero</b>	<b>44,532</b>	<b>11,155</b>	<b>26,970</b>	<b>8,477</b>	<b>30,785</b>
Nacionales	44,532	11,117	26,790	8,460	29,826
Extranjeros	0	38	180	17	959
<b>Marzo</b>	<b>56,953</b>	<b>14,312</b>	<b>24,488</b>	<b>11,555</b>	<b>35,935</b>
Nacionales	56,953	14,262	24,398	11,484	34,392
Extranjeros	0	50	90	71	1,543
<b>Abril</b>	<b>102,514</b>	<b>13,214</b>	<b>37,508</b>	<b>9,558</b>	<b>38,167</b>
Nacionales	102,514	13,214	37,508	9,558	37,315
Extranjeros	0	0	0	0	852
<b>Mayo</b>	<b>105,824</b>	<b>13,304</b>	<b>25,329</b>	<b>10,308</b>	<b>37,912</b>
Nacionales	105,824	13,287	25,329	10,308	37,236
Extranjeros	0	17	0	0	676
<b>Junio</b>	<b>46,829</b>	<b>14,840</b>	<b>21,664</b>	<b>10,083</b>	<b>36,595</b>
Nacionales	46,829	14,748	21,664	10,083	35,957
Extranjeros	0	92	0	0	638
<b>Julio</b>	<b>114,689</b>	<b>13,258</b>	<b>36,504</b>	<b>14,068</b>	<b>53,084</b>
Nacionales	114,689	13,243	35,308	14,061	51,957
Extranjeros	0	15	1,196	7	1,127
<b>Agosto</b>	<b>78,747</b>	<b>14,388</b>	<b>22,095</b>	<b>9,841</b>	<b>34,228</b>
Nacionales	78,747	14,388	21,116	9,841	33,751
Extranjeros	0	0	979	0	477

(Continúa)



**Llegada mensual de visitantes nacionales y extranjeros a los principales destinos y centros turísticos del estado**

Cuadro 4.3.2

**2019 y 2020**

(2a. parte y última)

Mes Tipo de visitante	Juquila	Tuxtepec	Ventanilla - Pto. Ángel	Mixteca	Resto Del Estado
<b>Septiembre</b>	<b>50,668</b>	<b>13,722</b>	<b>15,224</b>	<b>10,090</b>	<b>35,442</b>
Nacionales	50,668	13,711	14,461	10,090	35,166
Extranjeros	0	11	763	0	276
<b>Octubre</b>	<b>68,708</b>	<b>13,457</b>	<b>15,369</b>	<b>9,461</b>	<b>43,904</b>
Nacionales	68,708	13,441	14,012	9,461	42,958
Extranjeros	0	16	1,357	0	946
<b>Noviembre</b>	<b>136,947</b>	<b>14,494</b>	<b>32,058</b>	<b>9,948</b>	<b>45,032</b>
Nacionales	136,947	14,489	30,500	9,948	44,473
Extranjeros	0	5	1,558	0	559
<b>Diciembre</b>	<b>167,852</b>	<b>14,960</b>	<b>34,667</b>	<b>13,215</b>	<b>59,594</b>
Nacionales	167,852	14,958	33,302	13,215	58,994
Extranjeros	0	2	1,365	0	600
<b>Preliminar 2020</b>					
<b>Total</b>	<b>239,769</b>	<b>81,417</b>	<b>94,906</b>	<b>55,405</b>	<b>210,278</b>
Nacionales	239,769	81,282	92,318	54,107	205,648
Extranjeros	0	135	2,588	1,298	4,630
<b>Enero</b>	<b>118,864</b>	<b>10,987</b>	<b>29,278</b>	<b>11,179</b>	<b>49,785</b>
Nacionales	118,864	10,954	27,874	9,933	47,273
Extranjeros	0	33	1,404	1,246	2,512
<b>Febrero</b>	<b>44,364</b>	<b>12,890</b>	<b>21,921</b>	<b>8,578</b>	<b>39,473</b>
Nacionales	44,364	12,886	21,897	8,578	37,909
Extranjeros	0	4	24	0	1,564
<b>Marzo</b>	<b>33,728</b>	<b>12,111</b>	<b>15,194</b>	<b>8,314</b>	<b>34,975</b>
Nacionales	33,728	12,111	15,087	8,262	34,575
Extranjeros	0	0	107	52	400
<b>Abril</b>	<b>1,674</b>	<b>6,415</b>	<b>93</b>	<b>2,241</b>	<b>7,642</b>
Nacionales	1,674	6,415	93	2,241	7,629
Extranjeros	0	0	0	0	13

(Continúa)

## Llegada mensual de visitantes nacionales y extranjeros a los principales destinos y centros turísticos del estado

Cuadro 4.3.2

2019 y 2020

(2a. parte y última)

Mes Tipo de visitante	Juquila	Tuxtepec	Ventanilla - Pto. Ángel	Mixteca	Resto Del Estado
<b>Mayo</b>	<b>0</b>	<b>6,031</b>	<b>0</b>	<b>2,705</b>	<b>9,457</b>
Nacionales	0	6,031	0	2,705	9,435
Extranjeros	0	0	0	0	22
<b>Junio</b>	<b>0</b>	<b>6,762</b>	<b>0</b>	<b>3,054</b>	<b>10,421</b>
Nacionales	0	6,762	0	3,054	10,391
Extranjeros	0	0	0	0	30
<b>Julio</b>	<b>7,859</b>	<b>8,524</b>	<b>7,430</b>	<b>5,103</b>	<b>16,638</b>
Nacionales	7,859	8,479	7,152	5,103	16,601
Extranjeros	0	45	278	0	37
<b>Agosto</b>	<b>22,334</b>	<b>7,688</b>	<b>9,796</b>	<b>6,235</b>	<b>19,497</b>
Nacionales	22,334	7,688	9,439	6,235	19,495
Extranjeros	0	0	357	0	2
<b>Septiembre</b>	<b>10,946</b>	<b>10,009</b>	<b>11,194</b>	<b>7,996</b>	<b>22,390</b>
Nacionales	10,946	9,956	10,776	7,996	22,340
Extranjeros	0	53	418	0	50
<b>Estimado 2020</b>					
<b>Total</b>	<b>43,795</b>	<b>36,125</b>	<b>46,589</b>	<b>32,159</b>	<b>88,029</b>
Nacionales	43,795	35,935	44,850	32,159	87,833
Extranjeros	0	190	1,739	0	196
<b>Octubre</b>	<b>13,034</b>	<b>11,257</b>	<b>13,633</b>	<b>9,549</b>	<b>26,399</b>
Nacionales	13,034	11,198	13,124	9,549	26,340
Extranjeros	0	59	509	0	59
<b>Noviembre</b>	<b>14,281</b>	<b>11,780</b>	<b>15,192</b>	<b>10,487</b>	<b>28,705</b>
Nacionales	14,281	11,718	14,625	10,487	28,641
Extranjeros	0	62	567	0	64
<b>Diciembre</b>	<b>16,480</b>	<b>13,088</b>	<b>17,764</b>	<b>12,123</b>	<b>32,925</b>
Nacionales	16,480	13,019	17,101	12,123	32,852
Extranjeros	0	69	663	0	73

Total 2019: Cifras del 1 de enero al 31 de diciembre de 2019.

Preliminar 2020: Cifras del 1 de enero al 30 de septiembre de 2020.

Estimado 2020: Cifras del 1 de octubre al 31 de diciembre de 2020.

Fuente: Secretaría de Turismo. Subsecretaría de Operación Turística. Dirección de Comercialización Turística. Departamento de Información y Estadística. DATATUR. Sistema Integral de Información Turística Estatal.

**Derrama económica mensual generada por los visitantes en los principales destinos y centros turísticos en el estado  
2019 y 2020**

Cuadro 4.3.3  
(1a. parte)

Destinos y Centros Turísticos	Total	Enero	Febrero	Marzo	Abril	Mayo	Junio
<b>Total 2019</b>							
Ciudad de Oaxaca	6,038,672,494	431,247,585	407,839,328	484,467,667	560,883,527	423,140,375	378,594,080
Huatulco	8,933,295,263	828,600,391	760,336,659	792,730,448	848,210,868	653,895,878	642,171,361
Istmo de Tehuantepec	385,468,363	29,103,541	26,672,686	27,735,475	34,251,466	33,603,123	30,106,264
Juquila	382,621,216	42,078,355	16,262,716	20,384,225	37,546,889	36,826,067	17,379,292
Mixteca	130,651,787	10,202,186	9,807,570	10,147,391	9,392,981	10,821,364	11,270,892
Puerto Escondido	1,612,287,457	153,955,536	136,014,133	112,527,011	180,329,313	109,695,988	92,091,916
Tuxtepec	215,228,627	14,360,396	14,149,649	19,454,849	17,843,909	18,327,863	19,754,846
Ventanilla - Puerto Ángel	311,014,944	29,344,931	24,099,465	15,223,998	38,261,134	21,342,140	15,787,395
Resto del estado	519,717,537	37,702,812	34,456,805	38,659,894	42,383,345	41,941,139	40,126,628
<b>Preliminar 2020</b>							
Ciudad de Oaxaca	1,192,435,252	382,818,094	372,774,648	249,189,267	8,033,807	7,472,612	4,686,561
Huatulco	2,219,087,959	766,285,954	736,950,614	488,809,160	701,564	0	0
Istmo de Tehuantepec	159,174,422	34,184,071	28,995,865	24,179,743	5,659,815	8,450,043	10,015,297
Juquila	90,264,174	45,080,426	17,083,045	18,070,788	586,340	0	0
Mixteca	56,668,656	10,496,255	9,385,551	8,810,561	2,155,800	2,462,718	3,052,664
Puerto Escondido	461,761,514	163,349,869	130,487,433	83,866,899	1,411,892	0	0
Tuxtepec	107,574,619	15,146,180	15,572,388	16,227,420	7,946,229	7,462,450	8,608,876
Ventanilla - Puerto Ángel	111,253,928	41,114,740	25,034,389	17,456,375	175,072	0	0
Resto del estado	190,819,791	43,385,240	36,972,848	30,449,090	7,110,433	8,440,428	9,778,523
<b>Estimado 2020</b>							
Ciudad de Oaxaca	309,473,937	NA	NA	NA	NA	NA	NA
Huatulco	334,664,261	NA	NA	NA	NA	NA	NA
Istmo de Tehuantepec	68,927,473	NA	NA	NA	NA	NA	NA
Juquila	12,043,620	NA	NA	NA	NA	NA	NA
Mixteca	32,400,433	NA	NA	NA	NA	NA	NA
Puerto Escondido	128,764,828	NA	NA	NA	NA	NA	NA
Tuxtepec	46,771,346	NA	NA	NA	NA	NA	NA
Ventanilla - Puerto Ángel	42,868,994	NA	NA	NA	NA	NA	NA
Resto del estado	82,702,334	NA	NA	NA	NA	NA	NA

## Derrama económica mensual generada por los visitantes en los principales destinos y centros turísticos en el estado

Cuadro 4.3.3

2019 y 2020

(2a. parte y última)

Destinos y Centros Turísticos	Julio	Agosto	Septiembre	Octubre	Noviembre	Diciembre
<b>Total 2019</b>						
Ciudad de Oaxaca	745,841,338	552,099,662	377,711,918	495,129,767	584,048,640	597,668,607
Huatulco	979,888,407	772,149,701	468,060,656	492,483,458	659,969,910	1,034,797,527
Istmo de Tehuantepec	36,106,674	34,037,095	28,183,533	33,696,131	34,642,582	37,329,791
Juquila	41,916,153	28,968,041	16,101,633	24,344,363	46,322,873	54,490,609
Mixteca	13,565,905	10,635,734	9,506,871	10,420,616	10,718,422	14,161,855
Puerto Escondido	205,304,818	133,087,813	73,969,411	75,616,371	142,317,991	197,377,155
Tuxtepec	21,108,736	17,921,592	17,504,173	16,943,634	18,060,819	19,798,163
Ventanilla - Puerto Ángel	41,245,510	23,371,894	14,561,149	13,842,298	29,822,206	44,112,825
Resto del estado	55,263,646	38,580,046	36,043,732	45,702,324	48,647,723	60,209,444
<b>Preliminar 2020</b>						
Ciudad de Oaxaca	39,196,621	57,517,261	70,746,381	NA	NA	NA
Huatulco	75,253,027	69,726,349	81,361,291	NA	NA	NA
Istmo de Tehuantepec	13,203,860	16,407,882	18,077,847	NA	NA	NA
Juquila	3,796,609	2,636,749	3,010,217	NA	NA	NA
Mixteca	5,221,657	7,027,678	8,055,772	NA	NA	NA
Puerto Escondido	26,543,043	25,593,966	30,508,413	NA	NA	NA
Tuxtepec	11,445,771	12,206,379	12,958,925	NA	NA	NA
Ventanilla - Puerto Ángel	8,430,002	8,743,018	10,300,330	NA	NA	NA
Resto del estado	14,978,631	18,670,031	21,034,566	NA	NA	NA
<b>Estimado 2020</b>						
Ciudad de Oaxaca	NA	NA	NA	88,691,928	100,915,414	119,866,595
Huatulco	NA	NA	NA	98,420,320	109,129,650	127,114,291
Istmo de Tehuantepec	NA	NA	NA	20,953,002	22,476,350	25,498,121
Juquila	NA	NA	NA	3,584,367	3,927,267	4,531,986
Mixteca	NA	NA	NA	9,620,918	10,565,359	12,214,157
Puerto Escondido	NA	NA	NA	37,456,754	41,988,531	49,319,543
Tuxtepec	NA	NA	NA	14,575,400	15,251,526	16,944,421
Ventanilla - Puerto Ángel	NA	NA	NA	12,544,331	13,979,020	16,345,643
Resto del estado	NA	NA	NA	24,801,404	26,968,152	30,932,777

NA. No aplica

Total 2019: Cifras del 1 de enero al 31 de diciembre de 2019.

Preliminar 2020: Cifras del 1 de enero al 30 de septiembre de 2020.

Estimado 2020: Cifras del 1 de octubre al 31 de diciembre de 2020.

Fuente: Secretaría de Turismo. Subsecretaría de Operación Turística. Dirección de Comercialización Turística. Departamento de Información y Estadística. DATATUR. Sistema Integral de Información Turística.

**Asientos ofertados mensualmente en líneas aéreas desde todos los orígenes hacia los aeropuertos del estado  
2019 y 2020**

Cuadro 4.3.4  
(1a. parte)

Aeropuerto	Total	Enero	Febrero	Marzo	Abril	Mayo	Junio
<b>Total 2019</b>							
Oaxaca de Juárez	831,833	60,526	52,830	63,253	68,561	68,282	70,318
Bahías de Huatulco	600,479	59,802	53,272	55,907	54,137	45,892	44,378
Puerto Escondido	254,902	19,545	16,322	18,732	22,700	22,623	21,654
Cd. Ixtepec	37,061	2,939	3,198	3,454	3,022	3,057	3,050
<b>Preliminar 2020</b>							
Oaxaca de Juárez	319,332	79,251	71,872	60,866	8,197	7,735	16,943
Bahías de Huatulco	206,904	59,258	54,237	44,962	2,724	0	3,585
Puerto Escondido	114,115	24,441	22,374	20,614	4,112	2,970	4,288
Cd. Ixtepec	14,210	3,454	2,972	2,348	888	624	864
<b>Estimado 2020</b>							
Oaxaca de Juárez	79,020	NA	NA	NA	NA	NA	NA
Bahías de Huatulco	43,269	NA	NA	NA	NA	NA	NA
Puerto Escondido	42,810	NA	NA	NA	NA	NA	NA
Cd. Ixtepec	3,240	NA	NA	NA	NA	NA	NA

**Asientos ofertados mensualmente en líneas aéreas desde todos los orígenes hacia los aeropuertos del estado  
2019 y 2020**
Cuadro 4.3.4  
(2a. parte y última)

Aeropuerto	Julio	Agosto	Septiembre	Octubre	Noviembre	Diciembre
<b>Total 2019</b>						
Oaxaca de Juárez	77,326	73,914	66,277	73,216	78,932	78,398
Bahías de Huatulco	50,797	48,716	40,504	42,484	48,070	56,520
Puerto Escondido	22,869	23,046	20,590	19,224	22,918	24,679
Cd. Ixtepec	2,831	3,158	3,314	3,280	2,904	2,854
<b>Preliminar 2020</b>						
Oaxaca de Juárez	21,788	26,340	26,340	NA	NA	NA
Bahías de Huatulco	13,292	14,423	14,423	NA	NA	NA
Puerto Escondido	6,776	14,270	14,270	NA	NA	NA
Cd. Ixtepec	900	1,080	1,080	NA	NA	NA
<b>Estimado 2020</b>						
Oaxaca de Juárez	NA	NA	NA	26,340	26,340	26,340
Bahías de Huatulco	NA	NA	NA	14,423	14,423	14,423
Puerto Escondido	NA	NA	NA	14,270	14,270	14,270
Cd. Ixtepec	NA	NA	NA	1,080	1,080	1,080

NA. No aplica.

Total 2019: Cifras del 1 de enero al 31 de diciembre de 2019.

Preliminar 2020: Cifras del 1 de enero al 30 de septiembre de 2020.

Estimado 2020: Cifras del 1 de octubre al 31 de diciembre de 2020.

Fuente: Secretaría de Turismo. Subsecretaría de Desarrollo y Promoción Turística. Dirección de Planeación y Desarrollo Turístico. Departamento de Conectividad.

**Turistas nacionales y extranjeros que arriban al estado de Oaxaca de acuerdo con el motivo de su visita  
2019 y 2020**

Cuadro 4.3.5

Descripción	Total	Nacionales	Extranjeros
<b>Total 2019</b>			
<b>Total</b>	<b>5 367 649</b>	<b>5 125 431</b>	<b>242 218</b>
Convención	24 502	21 476	3 026
Descanso o placer	2 706 251	2 497 992	208 259
Evento cultural	76 431	75 826	605
Negocios o trabajo	272 644	265 086	7 558
Religión	1 156 009	1 156 009	0
Visita a familiares y amigos	990 479	975 340	15 139
Otros	141 333	133 702	7 631
<b>Preliminar 2020</b>			
<b>Total</b>	<b>1 629 544</b>	<b>1 541 656</b>	<b>87 888</b>
Convención	24 695	24 476	219
Descanso o placer	8 030	6 932	1 098
Evento cultural	881 890	806 324	75 566
Negocios o trabajo	88 309	85 567	2 742
Religión	260 371	260 371	0
Visita a familiares y amigos	320 322	314 829	5 493
Otros	45 927	43 157	2 770
<b>Estimado 2020</b>			
<b>Total</b>	<b>564 838</b>	<b>557 933</b>	<b>6 905</b>
Convención	9 683	9 666	17
Descanso o placer	2 824	2 738	86
Evento cultural	324 368	318 431	5 937
Negocios o trabajo	34 007	33 792	215
Religión	51 931	51 931	0
Visita a familiares y amigos	124 763	124 331	432
Otros	17 262	17 044	218

Total 2019: Cifras del 1 de enero al 31 de diciembre de 2019.

Preliminar 2020: Cifras del 1 de enero al 30 de septiembre de 2020.

Estimado 2020: Cifras del 1 de octubre al 31 de diciembre de 2020.

Fuente: Secretaría de Turismo. Subsecretaría de Operación Turística. Dirección de Comercialización Turística. Departamento de Información y Estadística. DATATUR. Sistema Integral de Información Turística Estatal.

**Origen de los visitantes según categoría de hospedaje  
2019 y 2020**

Cuadro 4.3.6

Origen	Total	Cinco estrellas	Cuatro estrellas	Tres estrellas	Dos estrellas	Una estrella	Por clasificar
<b>Total 2019</b>							
<b>Total</b>	<b>5 367 649</b>	<b>299 698</b>	<b>950 387</b>	<b>830 786</b>	<b>850 658</b>	<b>488 180</b>	<b>1 947 940</b>
Canadá	49 392	13 705	24 854	2 283	956	2 788	4 806
Caribe y Centro América	3 272	908	1 647	151	63	185	318
Estados Unidos	109 150	30 286	54 925	5 044	2 113	6 161	10 621
Europa	53 973	14 976	27 160	2 494	1 044	3 046	5 253
México	5 125 431	232 490	828 501	819 592	845 971	474 509	1 924 368
Sudamérica	6 868	1 906	3 456	317	133	388	668
Otros Países	19 563	5 427	9 844	905	378	1 103	1 906
<b>Preliminar 2020</b>							
<b>Total</b>	<b>1 629 544</b>	<b>80 929</b>	<b>310 261</b>	<b>239 811</b>	<b>244 319</b>	<b>151 633</b>	<b>602 591</b>
Canadá	17 922	5 397	8 483	710	141	998	2 193
Caribe y Centro América	1 187	358	562	47	9	66	145
Estados Unidos	39 604	11 927	18 746	1 568	311	2 205	4 847
Europa	19 584	5 898	9 270	775	154	1 090	2 397
México	1 541 656	54 461	268 660	236 331	243 628	146 740	591 836
Sudamérica	2 494	751	1 180	99	20	139	305
Otros Países	7 097	2 137	3 360	281	56	395	868
<b>Estimado 2020</b>							
<b>Total</b>	<b>564 838</b>	<b>21 058</b>	<b>100 081</b>	<b>86 521</b>	<b>89 710</b>	<b>53 107</b>	<b>214 361</b>
Canadá	1 408	426	671	55	11	77	168
Caribe y Centro América	93	28	44	4	1	5	11
Estados Unidos	3 112	941	1 482	123	25	169	372
Europa	1 539	465	733	61	12	84	184
México	557 933	18 970	96 792	86 248	89 655	52 731	213 537
Sudamérica	196	59	93	8	2	11	23
Otros Países	557	169	266	22	4	30	66

Total 2019: Cifras del 1 de enero al 31 de diciembre de 2019.

Preliminar 2020: Cifras del 1 de enero al 30 de septiembre de 2020.

Estimado 2020: Cifras del 1 de octubre al 31 de diciembre de 2020.

Fuente: Secretaría de Turismo. Subsecretaría de Operación Turística. Dirección de Comercialización Turística. Departamento de Información y Estadística. DATATUR. Sistema Integral de Información Turística Estatal.



Número de hoteles y cuartos de hospedaje, ocupación promedio, llegada de visitantes, estadía promedio, gasto promedio y derrama económica en los principales destinos y centros turísticos del estado

Cuadro 4.3.7

2019 y 2020

(1a. parte)

Concepto Categoría	Total	Huatulco	Puerto Escondido	Ciudad de Oaxaca	Istmo de Tehuantepec
<b>Total 2019</b>					
<b>Número de Hoteles</b>	<b>1 484</b>	<b>151</b>	<b>221</b>	<b>338</b>	<b>108</b>
Cinco Estrellas	42	18	2	22	0
Cuatro Estrellas	129	26	16	62	9
Tres Estrellas	173	26	25	65	17
Dos Estrellas	162	19	31	49	15
Una Estrella	97	1	13	37	10
Por clasificar	881	61	134	103	57
<b>Número de Cuartos</b>	<b>29 741</b>	<b>5 070</b>	<b>4 507</b>	<b>7 197</b>	<b>2 233</b>
<b>Ocupación Promedio (%)</b>	<b>41</b>	<b>62</b>	<b>32</b>	<b>49</b>	<b>29</b>
<b>Visitantes</b>	<b>5 367 649</b>	<b>885 904</b>	<b>695 146</b>	<b>1 331 950</b>	<b>256 111</b>
<b>Estadía Promedio (Días)</b>	<b>2</b>	<b>3</b>	<b>2</b>	<b>2</b>	<b>1</b>
<b>Gasto Promedio (Pesos por Día)</b>	<b>2 007</b>	<b>3 601</b>	<b>1 333</b>	<b>2 451</b>	<b>1 075</b>
<b>Derrama Económica (Pesos)</b>	<b>18528 957 688</b>	<b>8933 295 263</b>	<b>1612 287 457</b>	<b>6038 672 494</b>	<b>385 468 363</b>
<b>Preliminar 2020</b>					
<b>Número de Hoteles</b>	<b>1 484</b>	<b>150</b>	<b>221</b>	<b>338</b>	<b>109</b>
Cinco Estrellas	43	18	2	23	0
Cuatro Estrellas	131	26	16	62	11
Tres Estrellas	172	26	25	64	17
Dos Estrellas	161	18	31	49	15
Una Estrella	97	1	13	37	10
Por clasificar	880	61	134	103	56
<b>Número de Cuartos</b>	<b>29 991</b>	<b>5 120</b>	<b>4 507</b>	<b>7 336</b>	<b>2 269</b>
<b>Ocupación Promedio (%)</b>	<b>17</b>	<b>24</b>	<b>14</b>	<b>17</b>	<b>16</b>
<b>Visitantes</b>	<b>1 629 544</b>	<b>220 155</b>	<b>209 076</b>	<b>403 906</b>	<b>114 632</b>
<b>Estadía Promedio (Días)</b>	<b>2</b>	<b>3</b>	<b>2</b>	<b>2</b>	<b>1</b>
<b>Gasto Promedio (Pesos por Día)</b>	<b>1 677</b>	<b>3 145</b>	<b>1 167</b>	<b>1 861</b>	<b>1 062</b>
<b>Derrama Económica (Pesos)</b>	<b>4589 040 316</b>	<b>2219 087 959</b>	<b>461 761 514</b>	<b>1192 435 252</b>	<b>159 174 422</b>

(Continúa)

**Número de hoteles y cuartos de hospedaje, ocupación promedio, llegada de visitantes, estadía promedio, gasto promedio y derrama económica en los principales destinos y centros turísticos del estado**

Cuadro 4.3.7

2019 y 2020

(1a. parte)

Concepto Categoría	Total	Huatulco	Puerto Escondido	Ciudad de Oaxaca	Istmo de Tehuantepec
<b>Estimado 2020</b>					
<b>Número de Hoteles</b>	<b>1 484</b>	<b>150</b>	<b>221</b>	<b>338</b>	<b>109</b>
Cinco Estrellas	43	18	2	23	0
Cuatro Estrellas	131	26	16	62	11
Tres Estrellas	172	26	25	64	17
Dos Estrellas	161	18	31	49	15
Una Estrella	97	1	13	37	10
Por clasificar	880	61	134	103	56
<b>Número de Cuartos</b>	<b>29 991</b>	<b>5 120</b>	<b>4 507</b>	<b>7 336</b>	<b>2 269</b>
<b>Ocupación Promedio (%)</b>	<b>16</b>	<b>16</b>	<b>15</b>	<b>13</b>	<b>20</b>
<b>Visitantes</b>	<b>564 838</b>	<b>66 035</b>	<b>101 031</b>	<b>98 599</b>	<b>52 476</b>
<b>Estadía Promedio (Días)</b>	<b>1</b>	<b>2</b>	<b>1</b>	<b>2</b>	<b>1</b>
<b>Gasto Promedio (Pesos por Día)</b>	<b>1 253</b>	<b>2 093</b>	<b>907</b>	<b>1 995</b>	<b>1 018</b>
<b>Derrama Económica (Pesos)</b>	<b>1058 617 227</b>	<b>334 664 261</b>	<b>128 764 828</b>	<b>309 473 937</b>	<b>68 927 473</b>

**Número de hoteles y cuartos de hospedaje, ocupación promedio, llegada de visitantes, estadía promedio, gasto promedio y derrama económica en los principales destinos y centros turísticos del estado**

Cuadro 4.3.7

**2019 y 2020**

(2a. parte y última)

Concepto Categoría	Juquila	Tuxtepec	Ventanilla - Pto. Ángel	Mixteca	Resto Del Estado
<b>Total 2019</b>					
<b>Número de Hoteles</b>	<b>74</b>	<b>42</b>	<b>182</b>	<b>85</b>	<b>283</b>
Cinco Estrellas	0	0	0	0	0
Cuatro Estrellas	0	6	0	4	6
Tres Estrellas	7	6	5	9	13
Dos Estrellas	13	8	4	8	15
Una Estrella	15	3	5	6	7
Por clasificar	39	19	168	58	242
<b>Número de Cuartos</b>	<b>1 349</b>	<b>1 263</b>	<b>1 817</b>	<b>1 725</b>	<b>4 580</b>
<b>Ocupación Promedio (%)</b>	<b>55</b>	<b>31</b>	<b>29</b>	<b>21</b>	<b>29</b>
<b>Visitantes</b>	<b>1 092 184</b>	<b>163 477</b>	<b>330 387</b>	<b>126 647</b>	<b>485 843</b>
<b>Estadía Promedio (Días)</b>	<b>1</b>	<b>1</b>	<b>2</b>	<b>1</b>	<b>1</b>
<b>Gasto Promedio (Pesos por Día)</b>	<b>350</b>	<b>997</b>	<b>611</b>	<b>721</b>	<b>728</b>
<b>Derrama Económica (Pesos)</b>	<b>382 621 216</b>	<b>215 228 627</b>	<b>311 014 944</b>	<b>130 651 787</b>	<b>519 717 537</b>
<b>Preliminar 2020</b>					
<b>Número de Hoteles</b>	<b>74</b>	<b>42</b>	<b>182</b>	<b>85</b>	<b>283</b>
Cinco Estrellas	0	0	0	0	0
Cuatro Estrellas	0	6	0	4	6
Tres Estrellas	7	6	5	9	13
Dos Estrellas	13	8	4	8	15
Una Estrella	15	3	5	6	7
Por clasificar	39	19	168	58	242
<b>Número de Cuartos</b>	<b>1 349</b>	<b>1 263</b>	<b>1 817</b>	<b>1 736</b>	<b>4 594</b>
<b>Ocupación Promedio (%)</b>	<b>23</b>	<b>20</b>	<b>11</b>	<b>11</b>	<b>15</b>
<b>Visitantes</b>	<b>239 769</b>	<b>81 417</b>	<b>94 906</b>	<b>55 405</b>	<b>210 278</b>
<b>Estadía Promedio (Días)</b>	<b>1</b>	<b>1</b>	<b>2</b>	<b>1</b>	<b>1</b>
<b>Gasto Promedio (Pesos por Día)</b>	<b>376</b>	<b>1 028</b>	<b>695</b>	<b>783</b>	<b>713</b>
<b>Derrama Económica (Pesos)</b>	<b>90 264 174</b>	<b>107 574 619</b>	<b>111 253 928</b>	<b>56 668 656</b>	<b>190 819 791</b>

(Continúa)

**Número de hoteles y cuartos de hospedaje, ocupación promedio, llegada de visitantes, estadía promedio, gasto promedio y derrama económica en los principales destinos y centros turísticos del estado**

Cuadro 4.3.7

2019 y 2020

(2a. parte y última)

Concepto Categoría	Juquila	Tuxtepec	Ventanilla - Pto. Ángel	Mixteca	Resto Del Estado
<b>Estimado 2020</b>					
<b>Número de Hoteles</b>	<b>74</b>	<b>42</b>	<b>182</b>	<b>85</b>	<b>283</b>
Cinco Estrellas	0	0	0	0	0
Cuatro Estrellas	0	6	0	4	6
Tres Estrellas	7	6	5	9	13
Dos Estrellas	13	8	4	8	15
Una Estrella	15	3	5	6	7
Por clasificar	39	19	168	58	242
<b>Número de Cuartos</b>	<b>1 349</b>	<b>1 263</b>	<b>1 817</b>	<b>1 736</b>	<b>4 594</b>
<b>Ocupación Promedio (%)</b>	<b>17</b>	<b>27</b>	<b>15</b>	<b>17</b>	<b>18</b>
<b>Visitantes</b>	<b>43 795</b>	<b>36 125</b>	<b>46 589</b>	<b>32 159</b>	<b>88 029</b>
<b>Estadía Promedio (Días)</b>	<b>1</b>	<b>1</b>	<b>2</b>	<b>1</b>	<b>1</b>
<b>Gasto Promedio (Pesos por Día)</b>	<b>275</b>	<b>975</b>	<b>589</b>	<b>775</b>	<b>729</b>
<b>Derrama Económica (Pesos)</b>	<b>12 043 620</b>	<b>46 771 346</b>	<b>42 868 994</b>	<b>32 400 433</b>	<b>82 702 334</b>

Total 2019: Cifras del 1 de enero al 31 de diciembre de 2019.

Preliminar 2020: Cifras del 1 de enero al 30 de septiembre de 2020.

Estimado 2020: Cifras del 1 de octubre al 31 de diciembre de 2020.

Fuente: Secretaría de Turismo. Subsecretaría de Operación Turística. Dirección de Comercialización Turística. Departamento de Información y Estadística. DATATUR. Sistema Integral de Información Turística Estatal.

**Establecimientos de hospedaje por región, según categoría  
2019 y 2020**

Cuadro 4.3.8

Región	Total		Por Clasificar	
	Establecimientos	Cuartos	Establecimientos	Cuartos
<b>Total 2019</b>				
<b>Estado</b>	<b>1,484</b>	<b>29,741</b>	<b>881</b>	<b>11,145</b>
Cañada	22	343	22	343
Costa	694	13,853	456	5,287
Istmo	108	2,233	57	763
Mixteca	85	1,725	58	933
Papaloapan	76	1,743	52	753
Sierra Norte	35	379	34	350
Sierra Sur	25	603	15	280
Valles Centrales	439	8,862	187	2,436
<b>Preliminar 2020</b>				
<b>Estado</b>	<b>1,484</b>	<b>29,991</b>	<b>880</b>	<b>11,136</b>
Cañada	22	343	22	343
Costa	693	13,903	456	5,287
Istmo	109	2,269	56	740
Mixteca	85	1,736	58	933
Papaloapan	76	1,743	52	753
Sierra Norte	34	375	33	346
Sierra Sur	25	603	15	280
Valles Centrales	440	9,019	188	2,454

Total 2019: Cifras del 1 de enero al 31 de diciembre de 2019.

Preliminar 2020: Cifras del 1 de enero al 30 de septiembre de 2020.

Fuente: Secretaría de Turismo. Subsecretaría de Operación Turística. Dirección de Comercialización Turística. Departamento de Información y Estadística, Sistema Integral de Información Turística Estatal.

**Agencias de viajes, arrendadoras de automóviles, marinas turísticas, transportadoras turísticas, campos de golf y tour operadoras por principales municipios  
2019 y 2020**

Cuadro 4.3.9

Municipio	Agencias de Viajes	Arrendadoras de Automóviles	Marinas Turísticas	Transportadoras Turísticas	Campos de Golf	Tour operadoras
<b>Total 2019</b>						
<b>Total</b>	<b>132</b>	<b>30</b>	<b>1</b>	<b>92</b>	<b>2</b>	<b>18</b>
Asunción Nochixtlán	1	0	0	0	0	0
Ciénega de Zimatlán	0	0	0	1	0	0
El Barrio de la Soledad	1	0	0	0	0	0
Guadalupe Etla	1	0	0	0	0	0
Heroica Ciudad de Huajuapán de León	5	0	0	2	0	0
Heroica Ciudad de Juchitán de Zaragoza	0	0	0	0	0	0
Heroica Ciudad de Tlaxiaco	2	0	0	0	0	0
Huautla de Jiménez	0	0	0	1	0	1
Miahuatlán de Porfirio Díaz	2	0	0	0	0	0
Oaxaca de Juárez	58	8	0	33	0	6
Ocotlán de Morelos	1	0	0	0	0	0
Putla Villa de Guerrero	1	0	0	1	0	0
Salina Cruz	2	2	0	1	0	0
San Agustín de las Juntas	0	3	0	0	0	0
San Agustín Etla	0	0	0	0	1	0
San Andrés Huayapam	1	0	0	0	0	0
San Antonio de la Cal	0	0	0	1	0	0
San Juan Bautista Tuxtepec	3	0	0	1	0	0
San Juan Bautista Valle Nacional	0	0	0	2	0	0
San Miguel del Puerto	1	0	0	0	0	0
San Pablo Villa de Mitla	1	0	0	0	0	0
San Pedro Mixtepec (Distr. 22)	8	1	0	4	0	2
San Pedro Pochutla	2	0	0	5	0	1
San Pedro y San Pablo Teposcolula	0	0	0	3	0	0
Santa Catarina Juquila	1	0	0	2	0	0
Santa Cruz Xoxocotlán	0	3	0	1	0	0
Santa Lucía del Camino	4	0	0	2	0	0
Santa María Colotepec	5	3	0	1	0	1
Santa María Huatulco	26	9	1	17	1	5
Santa María Tonameca	0	0	0	2	0	1
Santiago Juxtlahuaca	0	0	0	2	0	0
Santo Domingo Tehuantepec	0	1	0	2	0	1
Santo Domingo Tonalá	0	0	0	2	0	0
Teotitlán de Flores Magón	0	0	0	1	0	0
Teotitlán del Valle	1	0	0	0	0	0

(Continúa)

**Agencias de viajes, arrendadoras de automóviles, marinas turísticas, transportadoras turísticas, campos de golf y tour operadoras por principales municipios 2019 y 2020**

Cuadro 4.3.9

Municipio	Agencias de Viajes	Arrendadoras de Automóviles	Marinas Turísticas	Transportadoras Turísticas	Campos de Golf	Tour operadoras
Tlacolula de Matamoros	1	0	0	1	0	0
Villa de Etla	1	0	0	0	0	0
Villa de Tamazulápam del Progreso	0	0	0	4	0	0
Villa de Tututepec de Melchor Ocampo	1	0	0	0	0	0
Villa Díaz Ordaz	1	0	0	0	0	0
Zimatlán de Álvarez	1	0	0	0	0	0

**Preliminar 2020**

Total	132	30	1	92	2	18
Asunción Nochixtlán	1	0	0	0	0	0
Ciénega de Zimatlán	0	0	0	1	0	0
El Barrio de la Soledad	1	0	0	0	0	0
Guadalupe Etla	1	0	0	0	0	0
Heroica Ciudad de Huajuapam de León	5	0	0	2	0	0
Heroica Ciudad de Juchitan de Zaragoza	0	0	0	0	0	0
Heroica Ciudad de Tlaxiaco	2	0	0	0	0	0
Huautla de Jiménez	0	0	0	1	0	1
Miahuatlán de Porfirio Díaz	2	0	0	0	0	0
Oaxaca de Juárez	58	8	0	33	0	6
Ocotlán de Morelos	1	0	0	0	0	0
Putla Villa de Guerrero	1	0	0	1	0	0
Salina Cruz	2	2	0	1	0	0
San Agustín de las Juntas	0	3	0	0	0	0
San Agustín Etla	0	0	0	0	1	0
San Andrés Huayapam	1	0	0	0	0	0
San Antonio de la Cal	0	0	0	1	0	0
San Juan Bautista Tuxtepec	3	0	0	1	0	0
San Juan Bautista Valle Nacional	0	0	0	2	0	0
San Miguel del Puerto	1	0	0	0	0	0
San Pablo Villa de Mitla	1	0	0	0	0	0
San Pedro Mixtepec (Distr. 22)	8	1	0	4	0	2
San Pedro Pochutla	2	0	0	5	0	1
San Pedro y San Pablo Teposcolula	0	0	0	3	0	0
Santa Catarina Juquila	1	0	0	2	0	0
Santa Cruz Xoxocotlán	0	3	0	1	0	0
Santa Lucía del Camino	4	0	0	2	0	0
Santa María Colotepec	5	3	0	1	0	1

(Continúa)

**Agencias de viajes, arrendadoras de automóviles, marinas turísticas, transportadoras turísticas, campos de golf y tour operadoras por principales municipios**

Cuadro 4.3.9

2019 y 2020

Municipio	Agencias de Viajes	Arrendadoras de Automóviles	Marinas Turísticas	Transportadoras Turísticas	Campos de Golf	Tour operadoras
Santa María Huatulco	26	9	1	17	1	5
Santa María Tonameca	0	0	0	2	0	1
Santiago Juxtlahuaca	0	0	0	2	0	0
Santo Domingo Tehuantepec	0	1	0	2	0	1
Santo Domingo Tonalá	0	0	0	2	0	0
Teotitlán de Flores Magón	0	0	0	1	0	0
Teotitlán del Valle	1	0	0	0	0	0
Tlacolula de Matamoros	1	0	0	1	0	0
Villa de Etla	1	0	0	0	0	0
Villa de Tamazulápam del Progreso	0	0	0	4	0	0
Villa de Tututepec de Melchor Ocampo	1	0	0	0	0	0
Villa Díaz Ordaz	1	0	0	0	0	0
Zimatlán de Álvarez	1	0	0	0	0	0

Total 2019: Cifras del 1 de enero al 31 de diciembre de 2019.

Preliminar 2020: Cifras del 1 de enero al 30 de septiembre de 2020.

Fuente: Secretaría de Turismo. Subsecretaría de Operación Turística. Dirección de Comercialización Turística. Departamento de Información y Estadística, Sistema Integral de Información Turística Estatal.



## Inversión en la vertiente de turismo, por dependencia 2019 y 2020

Cuadro 4.3.10

Dependencia	Inversión (Miles De Pesos) a/
<b>Total</b>	<b>109 000.17</b>
Fideicomiso para el Desarrollo Logístico del Estado de Oaxaca	<b>9 997.82</b>
Inversión Concertada	11 000.00
Instituto Oaxaqueño de las Artesanías	<b>1 799.35</b>
Oficina de Convenciones y Visitantes de Oaxaca	5 678.81
Secretaría de la Infraestructuras y del Ordenamiento Territorial Sustentable	15 000.00
Secretaría de Turismo	65 524.19

Nota: La suma de los parciales puede no coincidir con los totales por el redondeo de las cifras.

a/ Incluye inversión autorizada 4o. trimestre octubre - diciembre 2019, inversión federal, estatal y municipal, del 01 de enero al 30 de septiembre de 2020.

Fuente: Secretaría de Finanzas. Subsecretaría de Planeación e Inversión Pública. Dirección de Seguimiento a la Inversión Pública. Coordinación de Análisis y Evaluación.

**Inversión en el Programa de Infraestructura Carretera ejecutado por Caminos y Aeropistas de Oaxaca (CAO), por tipo de obra**

Cuadro 4.4.1

2019 y 2020

Programa Tipo de Obra	Número de obras	Inversión (Miles de pesos) a/	Metas (Kilómetros)
<b>Total 2019</b>			
<b>Total</b>	<b>142</b>	<b>434,160.39</b>	<b>900.590</b>
<b>Carreteras alimentadoras</b>	<b>44</b>	<b>315,097.66</b>	<b>270.890</b>
Ampliación	8	62,264.30	10.840
Conservación	6	15,885.54	197.260
Construcción	1	10,424.69	0.876
Estudios y proyectos	19	23,111.48	0.000
Mejoramiento	0	0.00	0.000
Reconstrucción	6	156,811.70	47.000
Rehabilitación	4	46,599.92	14.910
<b>Caminos rurales</b>	<b>97</b>	<b>115,974.85</b>	<b>629.701</b>
Construcción	3	12,154.62	0.320
Estudios y proyectos	9	6,582.18	0.000
Mejoramiento	37	29,874.74	294.680
Reconstrucción	1	1,552.42	0.160
Rehabilitación	47	65,810.87	334.540
Pagos de derechos de vía	0	0.00	0.000
<b>Puentes</b>	<b>1</b>	<b>3,087.87</b>	<b>0.000</b>
Reconstrucción	1	3,087.87	0.000
<b>Preliminar 2020</b>			
<b>Total</b>	<b>65</b>	<b>546,187.97</b>	<b>523.052</b>
<b>Carreteras alimentadoras</b>	<b>27</b>	<b>447,199.71</b>	<b>286.320</b>
Ampliación	3	22,325.61	2.620
Conservación	9	73,385.66	189.790
Reconstrucción	15	351,488.44	93.910
<b>Caminos rurales</b>	<b>34</b>	<b>71,126.19</b>	<b>236.730</b>
Conservación	11	34,674.27	70.310
Mejoramiento	5	3,905.70	33.860
Reconstrucción	2	10,115.81	25.200
Rehabilitación	16	22,430.41	107.360

(Continúa)

**Inversión en el Programa de Infraestructura Carretera ejecutado por Caminos y Aeropistas de Oaxaca (CAO), por tipo de obra 2019 y 2020**

Cuadro 4.4.1

Programa Tipo de Obra	Número de obras	Inversión (Miles de pesos) a/	Metas (Kilómetros)
<b>Puentes</b>	<b>4</b>	<b>27,862.07</b>	<b>0.000</b>
Construcción	2	16,979.49	0.000
Reconstrucción	1	4,999.99	0.000
Rehabilitación	1	5,882.59	0.000
<b>Estimado 2020</b>			
<b>Total</b>	<b>11</b>	<b>45,322.95</b>	<b>202.500</b>
<b>Caminos rurales</b>	<b>11</b>	<b>45,322.95</b>	<b>202.500</b>
Reconstrucción	11	45,322.95	202.500

a/ no incluye adquisición de maquinaria por lo que existe una diferencia de \$ 128,222.89 relación a los demás cuadros de la dependencia

Total 2019: Cifras del 1 de enero al 31 de diciembre de 2019.

Preliminar 2020: Cifras del 1 de enero al 30 de septiembre de 2020.

Estimado 2020: Cifras del 1 de octubre al 31 de diciembre de 2020.

Fuente: Caminos y Aeropistas de Oaxaca. Dirección de Planeación. Departamento de Seguimiento de Inversión Pública y Departamento de seguimiento y Evaluación a Programas.

**Inversión y metas ejecutadas por Caminos y Aeropistas de Oaxaca (CAO), por tipo de obra, según origen del recurso**  
**2019 y 2020**

Cuadro 4.4.2

Tipo de obra Concepto	Recursos Federales (Convenios)			Ramo General 33			Recursos Estatales		
	Número de Obras	Inversión (Miles de Pesos)	Metas (Kilómetros)	Número de Obras	Inversión (Miles de Pesos)	Metas (Kilómetros)	Número de Obras	Inversión (Miles de Pesos)	Metas (Kilómetros)
<b>Total 2019</b>									
<b>Total</b>	<b>36</b>	<b>224,527.52</b>	<b>58.220</b>	<b>44</b>	<b>101,008.06</b>	<b>314.380</b>	<b>64</b>	<b>111,919.20</b>	<b>527.980</b>
<b>Modernización y</b>	<b>1</b>	<b>14,318.95</b>	<b>2.000</b>	<b>5</b>	<b>26,017.61</b>	<b>5.400</b>	<b>3</b>	<b>21,927.73</b>	<b>3.440</b>
Carreteras Alimentadoras	1	14,318.95	2.000	5	26,017.61	5.400	3	21,927.73	3.440
<b>Conservación y</b>	<b>0</b>	<b>0.00</b>	<b>0.000</b>	<b>20</b>	<b>17,901.57</b>	<b>187.950</b>	<b>23</b>	<b>27,858.71</b>	<b>303.990</b>
<b>Mejoramiento</b>	<b>0</b>	<b>0.00</b>	<b>0.000</b>	<b>20</b>	<b>17,901.57</b>	<b>187.950</b>	<b>23</b>	<b>27,858.71</b>	<b>303.990</b>
Carreteras Alimentadoras	0	0.00	0.000	0	0.00	0.000	6	15,885.54	197.260
Caminos Rurales	0	0.00	0.000	20	17,901.57	187.950	17	11,973.17	106.730
<b>Reconstrucción</b>	<b>5</b>	<b>141,812.20</b>	<b>44.136</b>	<b>0</b>	<b>0.00</b>	<b>0.000</b>	<b>2</b>	<b>16,551.92</b>	<b>3.030</b>
Carreteras Alimentadoras	5	141,812.20	44.136	0	0.00	0.000	1	14,999.49	2.870
Caminos Rurales	0	0.00	0.000	0	0.00	0.000	1	1,552.42	0.160
<b>Rehabilitación</b>	<b>2</b>	<b>29,196.32</b>	<b>11.215</b>	<b>16</b>	<b>44,934.24</b>	<b>120.710</b>	<b>33</b>	<b>38,280.23</b>	<b>217.520</b>
Carreteras Alimentadoras	2	29,196.32	11.215	2	17,403.60	3.700	0	0.00	0.000
Caminos Rurales	0	0.00	0.000	14	27,530.64	117.010	33	38,280.23	217.520
<b>Construcción</b>	<b>1</b>	<b>10,424.69</b>	<b>0.876</b>	<b>3</b>	<b>12,154.62</b>	<b>0.320</b>	<b>0</b>	<b>0.00</b>	<b>0.000</b>
Carreteras Alimentadoras	1	10,424.69	0.876	0	0.00	0.000	0	0.00	0.000
Caminos Rurales	0	0.00	0.000	1	998.88	0.320	0	0.00	0.000
Vialidades Urbanas	0	0.00	0.000	2	11,155.74	0.000	0	0.00	0.000
<b>Estudios y Proyectos</b>	<b>27</b>	<b>28,775.35</b>	<b>0.000</b>	<b>0</b>	<b>0.00</b>	<b>0.000</b>	<b>1</b>	<b>918.31</b>	<b>0.000</b>
Estudios	17	13,372.41	0.000	0	0.00	0.000	1	918.31	0.000
Proyectos	10	15,402.94	0.000	0	0.00	0.000	0	0.00	0.000
Puentes Vehiculares	0	0.00	0.000	0	0.00	0.000	1	3,087.87	0.000
Otros	0	0.00	0.000	0	0.00	0.000	1	3,294.40	0.000

(Continúa)

**Inversión y metas ejecutadas por Caminos y Aeropistas de Oaxaca (CAO), por tipo de obra, según origen del recurso**  
**2019 y 2020**

Cuadro 4.4.2

Tipo de obra Concepto	Recursos Federales (Convenios)			Ramo General 33			Recursos Estatales		
	Número de Obras	Inversión (Miles de Pesos)	Metas (Kilómetros)	Número de Obras	Inversión (Miles de Pesos)	Metas (Kilómetros)	Número de Obras	Inversión (Miles de Pesos)	Metas (Kilómetros)
<b>Preliminar 2020</b>									
<b>Total</b>	<b>0</b>	<b>0.00</b>	<b>0.000</b>	<b>20</b>	<b>22,336.11</b>	<b>135.870</b>	<b>51</b>	<b>652,074.76</b>	<b>387.180</b>
<b>Ampliación</b>	<b>0</b>	<b>0.00</b>	<b>0.000</b>	<b>0</b>	<b>0.00</b>	<b>0.000</b>	<b>3</b>	<b>22,325.61</b>	<b>2.620</b>
Carreteras Alimentadoras	0	0.00	0.000	0	0.00	0.000	3	22,325.61	2.620
<b>Conservación y Mejoramiento</b>	<b>0</b>	<b>0.00</b>	<b>0.000</b>	<b>6</b>	<b>4,905.70</b>	<b>39.120</b>	<b>19</b>	<b>107,059.93</b>	<b>254.840</b>
Carreteras Alimentadoras	0	0.00	0.000	0	0.00	0.000	11	92,348.51	200.590
Caminos Rurales	0	0.00	0.000	6	4,905.70	39.120	8	14,711.42	54.250
<b>Reconstrucción</b>	<b>0</b>	<b>0.00</b>	<b>0.000</b>	<b>0</b>	<b>0.00</b>	<b>0.000</b>	<b>17</b>	<b>361,604.25</b>	<b>119.110</b>
Carreteras Alimentadoras	0	0.00	0.000	0	0.00	0.000	15	351,488.44	93.910
Caminos Rurales	0	0.00	0.000	0	0.00	0.000	2	10,115.81	25.200
<b>Rehabilitación</b>	<b>0</b>	<b>0.00</b>	<b>0.000</b>	<b>14</b>	<b>17,430.41</b>	<b>96.750</b>	<b>2</b>	<b>5,000.00</b>	<b>10.600</b>
Caminos Rurales	0	0.00	0.000	14	17,430.41	96.750	2	5,000.00	10.600
<b>Estudios y Proyectos</b>	<b>0</b>	<b>0.00</b>	<b>0.000</b>	<b>0</b>	<b>0.00</b>	<b>0.000</b>	<b>0</b>	<b>0.00</b>	<b>0.000</b>
Puentes Vehiculares	0	0.00	0.000	0	0.00	0.000	4	27,862.08	0.000
Otros	0	0.00	0.000	0	0.00	0.000	6	128,222.89	0.000
<b>Estimado 2020</b>									
<b>Total</b>	<b>0</b>	<b>0.00</b>	<b>0.000</b>	<b>0</b>	<b>0.00</b>	<b>0.000</b>	<b>11</b>	<b>45,322.95</b>	<b>202.500</b>
<b>Reconstrucción</b>	<b>0</b>	<b>0.00</b>	<b>0.000</b>	<b>0</b>	<b>0.00</b>	<b>0.000</b>	<b>11</b>	<b>45,322.95</b>	<b>202.500</b>
Caminos Rurales	0	0.00	0.000	0	0.00	0.000	11	45,322.95	202.500

Total 2019: Cifras del 1 de enero al 31 de diciembre de 2019.

Preliminar 2020: Cifras del 1 de enero al 30 de septiembre de 2020.

Estimado 2020: Cifras del 1 de octubre al 31 de diciembre de 2020.

Fuente: Caminos y Aeropistas de Oaxaca. Dirección de Planeación. Departamento de Seguimiento de Inversión Pública y Departamento de Seguimiento y Evaluación a Programas.

## Inversión en el Programa de Caminos Rurales por referente y clasificación

Cuadro 4.4.3

2019 y 2020

Referente Clasificación	Obras	Inversión (Miles de Pesos) a/
<b>Total</b>	<b>58</b>	<b>103,342.89</b>
Caminos rurales	58	103,342.89
Conservación	7	10,997.00
Equipamiento	2	4,042.30
Estudios y proyectos	1	918.32
Mejoramiento	5	2,987.80
Reconstrucción	7	38,884.07
Rehabilitación	34	42,595.78
Mantenimiento	2	2,917.61

Nota: La suma de los parciales puede no coincidir con los totales por el redondeo de las cifras.

a/ Incluye inversión autorizada 4o. trimestre octubre - diciembre 2019, inversión federal, estatal y municipal, del 01 de enero al 30 de septiembre de 2020.

Fuente: Secretaría de Finanzas. Subsecretaría de Planeación e Inversión Pública. Dirección de Seguimiento a la Inversión Pública. Coordinación de Análisis y Evaluación.

**Inversión del Programa de Infraestructura Caminera ejecutado por Caminos y Aeropistas de Oaxaca (CAO), por fuente de financiamiento, según región (Miles de pesos)**

Cuadro 4.4.4

2019 y 2020

Fuente de financiamiento	Estado	Cañada	Costa	Istmo	Mixteca	Papaloapan	Sierra Norte	Sierra Sur	Valles Centrales
<b>Total 2019</b>									
<b>Total</b>	<b>437,454.79</b>	<b>9,726.36</b>	<b>137,423.91</b>	<b>33,971.14</b>	<b>59,209.63</b>	<b>46,700.95</b>	<b>17,068.26</b>	<b>38,574.98</b>	<b>94,779.52</b>
<b>Recursos Federales (Convenios)</b>	<b>224,527.53</b>	<b>2,107.08</b>	<b>113,369.46</b>	<b>2,740.50</b>	<b>2,653.31</b>	<b>29,751.25</b>	<b>2,961.49</b>	<b>10,061.75</b>	<b>60,882.65</b>
Fondo Regional (FONREGION)	126,839.26	0.00	108,329.25	0.00	0.00	18,510.00	0.00	0.00	0.00
Fondo Metropolitano (FONMETRO)	39,621.01	0.00	0.00	0.00	0.00	0.00	0.00	0.00	39,621.01
Fideicomiso para la Infraestructura de los Estados (FIES)	58,067.25	2,107.08	5,040.20	2,740.50	2,653.31	11,241.25	2,961.49	10,061.75	21,261.63
<b>Ramo General 33</b>	<b>101,008.06</b>	<b>710.09</b>	<b>12,662.15</b>	<b>31,230.64</b>	<b>15,153.64</b>	<b>12,990.35</b>	<b>11,980.89</b>	<b>10,793.09</b>	<b>5,487.17</b>
Fondo de Infraestructura Social (FISE)	101,008.06	710.09	12,662.15	31,230.64	15,153.64	12,990.35	11,980.89	10,793.09	5,487.17
<b>Recursos Estatales</b>	<b>111,919.20</b>	<b>6,909.19</b>	<b>11,392.28</b>	<b>0.00</b>	<b>41,402.66</b>	<b>3,959.34</b>	<b>2,125.87</b>	<b>17,720.13</b>	<b>28,409.69</b>
Otros Ingresos y Fondos	111,919.20	6,909.19	11,392.28	0.00	41,402.66	3,959.34	2,125.87	17,720.13	28,409.69
<b>Preliminar 2020</b>									
<b>Total</b>	<b>674,410.88</b>	<b>124,180.59</b>	<b>172,175.39</b>	<b>92,110.43</b>	<b>113,759.85</b>	<b>51,684.64</b>	<b>35,278.67</b>	<b>51,481.07</b>	<b>33,740.24</b>
<b>Ramo General 33</b>	<b>22,336.10</b>	<b>0.00</b>	<b>1,988.08</b>	<b>0.00</b>	<b>3,917.61</b>	<b>4,000</b>	<b>5,852.04</b>	<b>1,097.30</b>	<b>5,481.07</b>
Fondo de Infraestructura Social (FISE)	22,336.10	0.00	1,988.08	0.00	3,917.61	4,000.00	5,852.04	1,097.30	5,481.07
<b>Recursos Estatales</b>	<b>652,074.77</b>	<b>124,180.59</b>	<b>170,187.31</b>	<b>92,110.43</b>	<b>109,842.23</b>	<b>47,684.64</b>	<b>29,426.63</b>	<b>50,383.77</b>	<b>28,259.17</b>
Asignación Ordinaria para Inversión (AOPI)	3,826.67	0.00	0.00	0.00	0.00	0.00	0.00	0.00	3,826.67
Otros Ingresos y Fondos	648,248.10	124,180.59	170,187.31	92,110.43	109,842.23	47,684.64	29,426.63	50,383.77	24,432.50
<b>Estimado 2020</b>									
<b>Total</b>	<b>45,322.95</b>	<b>0.00</b>	<b>9,828</b>	<b>7,852</b>	<b>0.00</b>	<b>4,160</b>	<b>18,906.95</b>	<b>4,576</b>	<b>0.00</b>
<b>Recursos Estatales</b>	<b>45,322.95</b>	<b>0.00</b>	<b>9,828</b>	<b>7,852</b>	<b>0.00</b>	<b>4,160</b>	<b>18,906.95</b>	<b>4,576</b>	<b>0.00</b>
Otros Ingresos y Fondos	45,322.95	0.00	9,828	7,852	0.00	4,160	18,906.95	4,576	0.00

Total 2019: Cifras del 1 de enero al 31 de diciembre de 2019.

Preliminar 2020: Cifras del 1 de enero al 30 de septiembre de 2020.

Estimado 2020: Cifras del 1 de octubre al 31 de diciembre de 2020.

Fuente: Caminos y Aeropistas de Oaxaca. Dirección de Planeación. Departamento de Seguimiento de Inversión Pública y Departamento de seguimiento y Evaluación a Programas.

**Inversión del Programa de Infraestructura Caminera por referente y clasificación  
2019 y 2020**

Cuadro 4.4.5

Referente Clasificación	Obras	Inversión (Miles de Pesos) a/
<b>Total</b>	<b>95</b>	<b>735,177.70</b>
<b>Carreteras, Caminos y Puentes</b>	<b>95</b>	<b>735,177.70</b>
<b>Caminos Rurales</b>	<b>58</b>	<b>103,342.89</b>
Conservación	7	10,997.00
Equipamiento	2	4,042.30
Estudios y proyectos	1	918.32
Mejoramiento	5	2,987.80
Reconstrucción	7	38,884.07
Rehabilitación	34	42,595.78
Mantenimiento	2	2,917.61
<b>Carreteras Alimentadoras</b>	<b>33</b>	<b>603,972.73</b>
Ampliación	4	30,155.23
Conservación	9	75,696.45
Equipamiento	4	124,180.59
Estudios y proyectos	1	22,452.01
Reconstrucción	15	351,488.44
<b>Puentes en Caminos Rurales</b>	<b>1</b>	<b>5,000.00</b>
Construcción	1	5,000.00
<b>Puentes en Carreteras Alimentadoras</b>	<b>3</b>	<b>22,862.08</b>
Construcción	1	11,979.49
Reconstrucción	1	5,000.00
Rehabilitación	1	5,882.59

Nota: La suma de los parciales puede no coincidir con los totales por el redondeo de las cifras.

a/ Incluye inversión autorizada 4o. trimestre octubre - diciembre 2019, inversión federal, estatal y municipal, del 01 de enero al 30 de septiembre de 2020.

Fuente: Secretaría de Finanzas. Subsecretaría de Planeación e Inversión Pública. Dirección de Seguimiento a la Inversión Pública. Coordinación de Análisis y Evaluación.



**Inversión del Programa de Puentes por referente y clasificación  
2019 y 2020**

Cuadro 4.4.6

Referente Clasificación	Obras	Inversión (Miles de Pesos) a/
<b>Total</b>	<b>4</b>	<b>27,862.08</b>
<b>Puentes en Caminos Rurales</b>	<b>1</b>	<b>5,000.00</b>
Construcción	1	5,000.00
<b>Puentes en Carreteras Alimentadoras</b>	<b>3</b>	<b>22,862.08</b>
Construcción	1	11,979.49
Reconstrucción	1	5,000.00
Rehabilitación	1	5,882.59

Nota: La suma de los parciales puede no coincidir con los totales por el redondeo de las cifras.

a/ Incluye inversión autorizada 4o. trimestre octubre - diciembre 2019, inversión federal, estatal y municipal, del 01 de enero al 30 de septiembre de 2020.

Fuente: Secretaría de Finanzas. Subsecretaría de Planeación e Inversión Pública. Dirección de Seguimiento a la Inversión Pública. Coordinación de Análisis y Evaluación.

**Trámites realizados en materia de vialidad, según región  
2019 y 2020**

Cuadro 4.4.7

Trámite Clasificación	Estado	Cañada	Costa	Istmo	Mixteca	Papaloapan	Sierra Norte	Sierra Sur	Valles Centrales
<b>Total 2019</b>									
<b>Licencias de manejo con vigencia</b>	<b>177,932</b>	<b>2,231</b>	<b>20,637</b>	<b>25,794</b>	<b>13,519</b>	<b>24,540</b>	<b>0</b>	<b>5,277</b>	<b>85,934</b>
Tipo A	26,400	136	4,508	2,522	1,273	5,547	0	620	11,794
Tipo B	41,588	300	3,121	5,150	3,123	8,402	0	1,180	20,312
Tipo C	106,228	1,700	12,663	17,613	8,592	10,229	0	3,341	52,090
Tipo D	3,600	94	329	477	518	357	0	136	1,689
Tipo E	116	1	16	32	13	5	0	0	49
<b>Licencias de manejo permanentes</b>	<b>4,698</b>	<b>40</b>	<b>404</b>	<b>527</b>	<b>613</b>	<b>589</b>	<b>0</b>	<b>200</b>	<b>2,325</b>
Permanente A	236	0	32	10	38	36	0	9	111
Permanente B	4,462	40	372	517	575	553	0	191	2,214
<b>Emplacamiento Vehicular</b>									
Altas	59,632	794	7,222	6,876	3,593	6,454	179	1,786	32,728
Bajas	25,700	508	1,897	2,334	1,818	1,470	100	927	16,646
<b>Canje de tarjetas de circulación y engomado</b>	<b>169,220</b>	<b>2,518</b>	<b>16,676</b>	<b>22,530</b>	<b>12,723</b>	<b>12,350</b>	<b>1,861</b>	<b>4,863</b>	<b>95,699</b>
<b>Concesiones</b>									
Nueva	0	0	0	0	0	0	0	0	0
Renovación	2,128	56	389	359	218	140	76	96	794
Transferencias	203	3	42	45	5	20	4	10	74
Cambios y altas de unidades	3,028	52	548	349	209	193	62	137	1,478
Altas de unidades	846	10	134	70	67	51	18	44	452
Cambios de unidades	2,182	42	414	279	142	142	44	93	1,026
Número único de concesionarios asignados	388	0	0	0	0	0	0	0	388
Créditos para renovación	39	1	3	0	6	2	1	1	25

(Continúa)

**Trámites realizados en materia de vialidad, según región  
2019 y 2020**

Cuadro 4.4.7

Trámite Clasificación	Estado	Cañada	Costa	Istmo	Mixteca	Papaloapan	Sierra Norte	Sierra Sur	Valles Centrales
<b>Preliminar 2020</b>									
<b>Licencias de manejo con vigencia</b>	<b>72,633</b>	<b>611</b>	<b>9,254</b>	<b>8,751</b>	<b>6,411</b>	<b>9,363</b>	<b>0</b>	<b>1,126</b>	<b>37,117</b>
Tipo A	11,784	45	1,979	838	658	1,791	0	145	6,328
Tipo B	36,144	384	3,712	4,505	3,697	4,929	0	696	18,221
Tipo C	19,576	115	3,212	2,864	1,296	2,128	0	191	9,770
Tipo D	4,080	55	310	352	694	407	0	71	2,191
Tipo E	191	0	9	17	7	1	0	1	156
Tipo F	858	12	32	175	59	107	0	22	451
<b>Licencias de manejo permanentes</b>	<b>3,496</b>	<b>27</b>	<b>239</b>	<b>461</b>	<b>546</b>	<b>376</b>	<b>0</b>	<b>77</b>	<b>1,770</b>
Permanente A	160	0	20	12	23	14	0	1	90
Permanente B	3,336	27	219	449	523	362	0	76	1,680
<b>Licencias digitales</b>	<b>5,572</b>	<b>36</b>	<b>247</b>	<b>718</b>	<b>299</b>	<b>630</b>	<b>0</b>	<b>102</b>	<b>3,540</b>
Tipo A	580	1	28	24	18	89	0	6	414
Tipo B	4,992	35	219	694	281	541	0	96	3,126
Tipo C	0	0	0	0	0	0	0	0	0
Tipo D	0	0	0	0	0	0	0	0	0
Tipo E	0	0	0	0	0	0	0	0	0
Tipo F	0	0	0	0	0	0	0	0	0
<b>Emplacamiento Vehicular</b>									
Altas	41,373	259	4,335	3,756	1,745	2,773	98	1,132	27,275
Bajas	20,902	137	2,424	2,043	1,014	1,784	141	540	12,819
<b>Canje de tarjetas de circulación y engomado</b>	<b>180,770</b>	<b>1,400</b>	<b>17,717</b>	<b>19,599</b>	<b>10,912</b>	<b>12,147</b>	<b>1,310</b>	<b>4,473</b>	<b>113,212</b>
<b>Concesiones</b>									
Nueva	0	0	0	0	0	0	0	0	0
Renovación	2,882	45	378	687	365	157	90	91	1,069
Transferencias	258	0	30	21	22	21	67	4	93

(Continúa)

**Trámites realizados en materia de vialidad, según región  
2019 y 2020**

Cuadro 4.4.7

Trámite Clasificación	Estado	Cañada	Costa	Istmo	Mixteca	Papaloapan	Sierra Norte	Sierra Sur	Valles Centrales
Cambios y altas de unidades	<b>3,038</b>	29	467	311	195	135	76	115	1,710
Altas de unidades	<b>1,312</b>	14	161	126	103	60	22	42	784
Cambios de unidades	<b>1,726</b>	15	306	185	92	75	54	73	926
Número único de concesionarios asignados	<b>0</b>	0	0	0	0	0	0	0	0
Créditos para renovación	<b>8</b>	0	2	1	1	0	0	1	3
<b>Estimado 2020</b>									
<b>Licencias de manejo con vigencia</b>	<b>17,993</b>	<b>420</b>	<b>1,974</b>	<b>1,726</b>	<b>1,453</b>	<b>2,305</b>	<b>0</b>	<b>580</b>	<b>9,535</b>
Tipo A	<b>3,171</b>	25	851	300	117	788	0	90	1,000
Tipo B	<b>5,131</b>	70	450	558	273	650	0	130	3,000
Tipo C	<b>9,010</b>	300	650	770	980	780	0	330	5,200
Tipo D	<b>610</b>	25	20	85	80	80	0	30	290
Tipo E	<b>49</b>	0	1	8	3	2	0	0	35
Tipo F	<b>22</b>	0	2	5	0	5	0	0	10
<b>Licencias de manejo permanentes</b>	<b>569</b>	<b>6</b>	<b>34</b>	<b>60</b>	<b>78</b>	<b>89</b>	<b>0</b>	<b>27</b>	<b>275</b>
Permanente A	<b>44</b>	0	4	1	8	4	0	2	25
Permanente B	<b>525</b>	6	30	59	70	85	0	25	250
<b>Licencias digitales</b>	<b>2,334</b>	<b>23</b>	<b>110</b>	<b>370</b>	<b>135</b>	<b>280</b>	<b>0</b>	<b>40</b>	<b>1,376</b>
Tipo A	<b>239</b>	3	15	30	20	50	0	5	116
Tipo B	<b>2,095</b>	20	95	340	115	230	0	35	1,260
Tipo C	<b>0</b>	0	0	0	0	0	0	0	0
Tipo D	<b>0</b>	0	0	0	0	0	0	0	0
Tipo E	<b>0</b>	0	0	0	0	0	0	0	0
Tipo F	<b>0</b>	0	0	0	0	0	0	0	0
<b>Emplacamiento Vehicular</b>									
Altas	<b>15,830</b>	176	1,699	1,695	984	1,714	41	525	8,996
Bajas	<b>6,504</b>	5	388	617	518	400	10	302	4,264

(Continúa)

**Trámites realizados en materia de vialidad, según región  
2019 y 2020**

Cuadro 4.4.7

Trámite Clasificación	Estado	Cañada	Costa	Istmo	Mixteca	Papaloapan	Sierra Norte	Sierra Sur	Valles Centrales
<b>Canje de tarjetas de circulación y engomado</b>	<b>36,984</b>	<b>463</b>	<b>3,539</b>	<b>3,877</b>	<b>2,993</b>	<b>2,753</b>	<b>250</b>	<b>1,217</b>	<b>21,892</b>
<b>Concesiones</b>									
Nueva	0	0	0	0	0	0	0	0	0
Renovación	600	20	150	100	60	30	10	30	200
Transferencias unidades	122 1,251	1 21	20 190	10 170	1 70	5 35	1 35	10 130	74 600
Altas de unidades	251	1	40	20	20	10	10	50	100
Cambios de unidades	1,000	20	150	150	50	25	25	80	500
Número único de concesionarios asignados	0	0	0	0	0	0	0	0	0
Créditos para renovación	6	0	1	0	1	1	1	0	2

Total 2019: Cifras del 1 de enero al 31 de diciembre de 2019.

Preliminar 2020: Cifras del 1 de enero al 30 de septiembre de 2020.

Estimado 2020: Cifras del 1 de octubre al 31 de diciembre de 2020.

Fuente: Secretaría de Movilidad. Dirección de Licencias y Emplacamiento Vehicular. Dirección de Concesiones.

## Actividades realizadas en materia de vialidad, según región

Cuadro 4.4.8

2019 y 2020

Actividad	Estado	Cañada	Costa	Istmo	Mixteca	Papaloapan	Sierra Norte	Sierra Sur	Valles Centrales	
<b>Total 2019</b>										
<b>Operación del Transporte</b>										
Operativos realizados	192	0	3	2	1	1	ND	ND	185	
Unidades del transporte público revisadas en operativos	2,157	0	6	3	0	2	ND	ND	2,146	
Supervisiones realizadas al transporte público	212	0	4	0	1	1	ND	ND	206	
Unidades del transporte público supervisadas	5,696	0	408	0	88	88	ND	ND	5,112	
Vehículos sancionados	476	0	6	3	0	2	ND	ND	465	
Vehículos multados	264	0	0	0	0	0	ND	ND	264	
Constancias de revista físico mecánica expedidas	5,611	0	278	0	0	142	ND	ND	5,191	
<b>Registro Estatal de Transporte de Oaxaca (RETO)</b>										
Vehículos registrados	8,391	297	1,460	726	1,136	343	36	39	4,354	
Conductores registrados	9,543	309	2,072	868	1,229	334	39	42	4,650	
Concesionarios registrados	8,240	296	1,413	711	1,121	330	36	39	4,294	
<b>Capacitación</b>										
<b>Cursos, talleres y pláticas</b>										
Cursos impartidos a transportistas	354	7	81	43	28	69	1	4	121	
Talleres de actualización en cultura de movilidad	7	0	0	0	0	0	0	0	7	
Pláticas de la nueva cultura de movilidad	30	0	0	0	0	0	0	0	30	
<b>Personas</b>										
Conductores del transporte público capacitados	16,998	911	2,602	4,262	1,235	2,551	150	156	5,131	
Personas capacitadas en talleres	1,865	0	0	0	0	0	0	0	1,865	
Niñas, niños y adolescentes capacitados	386	0	0	0	0	0	0	0	386	
<b>Preliminar 2020</b>										
<b>Operación del Transporte</b>										
Operativos realizados	69	0	0	0	0	0	0	0	69	
Unidades del transporte público revisadas en operativos	763	0	0	0	0	0	0	0	763	
Supervisiones realizadas al transporte público	184	0	0	44	0	4	0	0	136	

(Continúa)

**Actividades realizadas en materia de vialidad, según región  
2019 y 2020**

Cuadro 4.4.8

Actividad	Estado	Cañada	Costa	Istmo	Mixteca	Papaloapan	Sierra Norte	Sierra Sur	Valles Centrales
Unidades del transporte público supervisadas	42,630	0	0	7,618	0	366	0	0	34,646
Vehículos sancionados	568	1	21	21	19	6	23	3	474
Vehículos multados	186	0	2	4	1	0	2	0	177
Constancias de revista físico mecánica expedidas	5,280	46	1,009	455	428	308	65	153	2,816
Constancias de cromática expedidas	1,693	0	0	0	0	0	0	0	1,693
<b>Registro Estatal de Transporte de Oaxaca (RETO)</b>									
Vehículos registrados	0	0	0	0	0	0	0	0	0
Conductores registrados	2,636	0	175	0	0	0	0	0	2,461
Concesionarios registrados	0	0	0	0	0	0	0	0	0
<b>Capacitación</b>									
<b>Cursos, talleres y pláticas</b>									
Cursos impartidos a transportistas	45	2	3	0	2	1	0	0	37
Talleres de actualización en cultura de movilidad	39	0	0	0	0	0	0	0	39
Pláticas de la nueva cultura de movilidad	1	0	0	0	0	0	0	0	1
<b>Personas</b>									
Conductores del transporte público capacitados	1,400	70	153	0	46	18	0	0	1,113
Personas capacitadas en talleres	1,534	0	0	0	0	0	0	0	1,534
Niñas, niños y adolescentes capacitados	30	0	0	0	0	0	0	0	30
<b>Operación del Transporte</b>									
Operativos realizados	30	0	0	0	0	0	0	0	30
Unidades del transporte público revisadas en operativos	120	0	0	0	0	0	0	0	120
Supervisiones realizadas al transporte público	40	0	0	0	0	0	0	0	40
Unidades del transporte público supervisadas	10,000	0	0	0	0	0	0	0	10,000
Vehículos sancionados	120	0	5	3	4	1	5	0	102
Vehículos multados	40	0	1	2	0	0	1	0	36
Constancias de revista físico mecánica expedidas	1,500	10	200	40	30	30	10	20	1,160
Constancias de cromática expedidas	25	0	0	0	0	0	0	0	25

(Continúa)

**Actividades realizadas en materia de vialidad, según región**  
**2019 y 2020**

Cuadro 4.4.8

Actividad	Estado	Cañada	Costa	Istmo	Mixteca	Papaloapan	Sierra Norte	Sierra Sur	Valles Centrales
<b>Registro Estatal de Transporte de Oaxaca (RETO)</b>									
Vehículos registrados	0	0	0	0	0	0	0	0	0
Conductores registrados	10,000	0	800	0	0	0	0	0	9,200
Concesionarios registrados	0	0	0	0	0	0	0	0	0
<b>Capacitación</b>									
<b>Cursos, talleres y pláticas</b>									
Cursos impartidos a transportistas	30	0	0	0	0	0	0	0	30
Talleres de actualización en cultura de movilidad	15	0	0	0	0	0	0	0	15
Pláticas de la nueva cultura de movilidad	0	0	0	0	0	0	0	0	0
<b>Personas</b>									
Conductores del transporte público capacitados	350	0	0	0	0	0	0	0	350
Personas capacitadas en talleres	120	0	0	0	0	0	0	0	120
Niñas, niños y adolescentes capacitados	0	0	0	0	0	0	0	0	0

ND. No disponible.

Total 2019: Cifras del 1 de enero al 31 de diciembre de 2019.

Preliminar 2020: Cifras del 1 de enero al 30 de septiembre de 2020.

Estimado 2020: Cifras del 1 de octubre al 31 de diciembre de 2020.

Fuente: Secretaría de Movilidad. Dirección de Operación del Transporte Público. Dirección de Educación y Vinculación. Registro Estatal de Transporte de Oaxaca.



**Producción y comercialización del mezcal por concepto  
2019 y 2020**

Cuadro 4.5.1

Actividad Concepto	Cantidad
<b>Total 2019</b>	
<b>Producción y Comercialización del mezcal</b>	
Palenques en Operación (Palenque)	695
Producción de Mezcal (Miles de Litros)	6,437.68
Capacidad Instalada de Envasamiento (Miles de Litros)	6,500.00
Litros Envasados (Miles de Litros)	2,195.72
Marcas de Mezcal Existentes (Marca)	700
Exportaciones de Mezcal (Miles de Litros)	3,774.89
Ventas de Exportación (Miles de \$USD)	229,914.26
<b>Preliminar 2020</b>	
<b>Producción y Comercialización del mezcal</b>	
Palenques en Operación (Palenque)	770
Producción de Mezcal (Miles de Litros)	3,218.84
Capacidad Instalada de Envasamiento (Miles de Litros)	6,500.00
Litros Envasados (Miles de Litros)	1,087.86
Marcas de Mezcal Existentes (Marca)	700
Exportaciones de Mezcal (Miles de Litros)	1,509.95
Ventas de Exportación (Miles de \$USD)	77,166.40
<b>Estimado 2020</b>	
<b>Producción y Comercialización del mezcal</b>	
Palenques en Operación (Palenque)	10
Producción de Mezcal (Miles de Litros)	95.00
Capacidad Instalada de Envasamiento (Miles de Litros)	10.00
Litros Envasados (Miles de Litros)	90.00
Marcas de Mezcal Existentes (Marca)	20
Exportaciones de Mezcal (Miles de Litros)	80.00
Ventas de Exportación (Miles de \$USD)	4,088.41

Total 2019: Cifras del 1 de enero al 31 de diciembre de 2019.

Preliminar 2020: Cifras del 1 de enero al 30 de septiembre de 2020.

Estimado 2020: Cifras del 1 de octubre al 31 de diciembre de 2020.

Fuente: Secretaría de Economía. Subsecretaría de Desarrollo Sectorial y Atracción de Inversión. Dirección de Desarrollo de Sectorial.

**Estímulos otorgados a empresas participantes con proyectos de investigación, desarrollo tecnológico e innovación por sector, en el estado 2019 y 2020**

Cuadro 4.5.2

Sector	Concepto	
	Mipymes apoyadas	Monto apoyado (Pesos)
<b>Total 2019</b>		
<b>Total</b>	<b>197</b>	<b>91 556.00</b>
Café	150	85 857.00
Mezcal	24	2 610.00
Construcción	23	3 099.00
<b>Preliminar 2020</b>		
<b>Total</b>	<b>98</b>	<b>NA</b>
Café	22	NA
Madera-Mueble	8	NA
Mezcal	35	NA
Turismo	3	NA
Artesanías	5	NA
Alimentos	2	NA
Construcción	15	NA
Energía	5	NA
TIC's	3	NA
<b>Estimado 2020</b>		
<b>Total</b>	<b>98</b>	<b>NA</b>
Café	22	NA
Madera-Mueble	8	NA
Mezcal	35	NA
Turismo	3	NA
Artesanías	5	NA
Alimentos	2	NA
Construcción	15	NA
Energía	5	NA
TIC's	3	NA

NA. No Aplica

Total 2019: Cifras del 1 de enero al 31 de diciembre de 2019.

Preliminar 2020: Cifras del 1 de enero al 30 de septiembre de 2020.

Estimado 2020: Cifras del 1 de octubre al 31 de diciembre de 2020.

Fuente: Secretaría de Economía. Subsecretaría de Industria e Innovación. Dirección de Desarrollo de Clusters

## Volumen y valor de la producción minera por tipo de producto

Cuadro 4.5.3

2019 y 2020

Tipo de Producción Producto	Volumen (Toneladas)	Valor (Miles de pesos)
<b>Total 2019</b>		
<b>Metálicos</b>	<b>35,045.06</b>	<b>6,779,745,431.94</b>
Concentrado de oro, plata cobre, plomo y zinc	35,045.06	6,779,745,431.94
<b>No metálicos</b>	<b>2,279,305</b>	<b>4,857,030.45</b>
Producción cemento (Materia prima: Caliza, pizarra, arena silica, fierro, puzolana y yeso)	2,279,185	4,855,710.45
Otros	120	1,320.00
<b>Preliminar 2020</b>		
<b>Metálicos</b>	<b>13,335.91</b>	<b>2,349,297.87</b>
Concentrado de oro, plata cobre, plomo y zinc	13,335.91	2,349,297.87
<b>No metálicos</b>	<b>800,000</b>	<b>1,703.99</b>
Producción cemento (Materia prima: Caliza, pizarra, arena silica, fierro, puzolana y yeso)	800,000	1,703.99
<b>Estimado 2020</b>		
<b>Metálicos</b>	<b>10,000</b>	<b>3,312,562.80</b>
Concentrado de oro, plata cobre, plomo y zinc	10,000	3,312,562.80
<b>No metálicos</b>	<b>1,200,000</b>	<b>2,555.98</b>
Producción cemento (Materia prima: Caliza, pizarra, arena silica, fierro, puzolana y yeso)	1,200,000	2,555.98

Total 2019: Cifras del 1 de enero al 31 de diciembre de 2019.

Preliminar 2020: Cifras del 1 de enero al 30 de septiembre de 2020.

Estimado 2020: Cifras del 1 de octubre al 31 de diciembre de 2020.

Fuente: Secretaría de Economía. Subsecretaría de Industria e Innovación. Dirección de Industria y Minería.

## Acciones de fortalecimiento a la industria, según región 2019 y 2020

Cuadro 4.5.4  
(1a. parte)

Concepto	Estado	Cañada	Costa	Istmo
<b>Total 2019</b>				
Asesorías, visitas y reuniones técnicas con productores sociales y privados	57	2	4	4
Asistencia a ferias y convenciones	12	0	3	1
Atención y seguimiento a solicitudes de empresarios privados	47	4	5	6
Elaboración de proyectos de inversión	4	3	1	0
Vinculación de industrias a fondos de financiamiento	4	0	2	0
Vinculación de Industrias a centros de investigación	0	0	0	0
Cursos de capacitación	2	0	0	0
Asesoría en integración de proyectos de inversión	27	4	2	8
<b>Preliminar 2020</b>				
Asesorías, visitas y reuniones técnicas con productores sociales y privados	39	0	5	10
Asistencia a ferias y convenciones	0	0	0	0
Atención y seguimiento a solicitudes de empresarios privados	29	5	4	4
Elaboración de proyectos de inversión	3	0	1	1
Vinculación de industrias a fondos de financiamiento	7	1	1	1
Vinculación de Industrias a centros de investigación	0	0	0	0
Cursos de capacitación	0	0	0	0
Asesoría en integración de proyectos de inversión	8	0	1	1
<b>Estimado 2020</b>				
Asesorías, visitas y reuniones técnicas con productores sociales y privados	52	0	5	10
Asistencia a ferias y convenciones	0	0	0	0
Atención y seguimiento a solicitudes de empresarios privados	40	2	3	5
Elaboración de proyectos de inversión	3	0	1	1
Vinculación de industrias a fondos de financiamiento	10	2	1	2
Vinculación de Industrias a centros de investigación	0	0	0	0
Cursos de capacitación	2	1	0	0
Asesoría en integración de proyectos de inversión	11	2	1	3

**Acciones de fortalecimiento a la industria, según región  
2019 y 2020**

Cuadro 4.5.4  
(2a. parte y última)

Concepto	Mixteca	Papaloapan	Sierra Norte	Sierra Sur	Valles Centrales
<b>Total 2019</b>					
Asesorías, visitas y reuniones técnicas con productores sociales y privados	6	5	7	5	24
Asistencia a ferias y convenciones	2	0	1	1	4
Atención y seguimiento a solicitudes de empresarios privados	12	4	3	3	10
Elaboración de proyectos de inversión	0	0	0	0	0
Vinculación de industrias a fondos de financiamiento	0	0	0	0	2
Vinculación de Industrias a centros de investigación	0	0	0	0	0
Cursos de capacitación	0	0	0	0	2
Asesoría en integración de proyectos de inversión	3	2	2	1	5
<b>Preliminar 2020</b>					
Asesorías, visitas y reuniones técnicas con productores sociales y privados	1	1	0	1	21
Asistencia a ferias y convenciones	0	0	0	0	0
Atención y seguimiento a solicitudes de empresarios privados	6	0	3	2	5
Elaboración de proyectos de inversión	0	0	0	0	1
Vinculación de industrias a fondos de financiamiento	1	0	0	0	3
Vinculación de Industrias a centros de investigación	0	0	0	0	0
Cursos de capacitación	0	0	0	0	0
Asesoría en integración de proyectos de inversión	3	0	0	0	3
<b>Estimado 2020</b>					
Asesorías, visitas y reuniones técnicas con productores sociales y privados	10	1	4	1	21
Asistencia a ferias y convenciones	0	0	0	0	0
Atención y seguimiento a solicitudes de empresarios privados	3	2	3	2	20
Elaboración de proyectos de inversión	0	0	0	0	1
Vinculación de industrias a fondos de financiamiento	1	1	0	0	3
Vinculación de Industrias a centros de investigación	0	0	0	0	0
Cursos de capacitación	0	0	0	0	1
Asesoría en integración de proyectos de inversión	2	0	1	0	2

Total 2019: Cifras del 1 de enero al 31 de diciembre de 2019.

Preliminar 2020: Cifras del 1 de enero al 30 de septiembre de 2020.

Estimado 2020: Cifras del 1 de octubre al 31 de diciembre de 2020.

Fuente: Secretaría de Economía. Subsecretaría de Industria e Innovación. Dirección de Industria y Minería.

## Acciones de fomento a la competitividad realizadas, según región

Cuadro 4.5.5

2019 y 2020

(1a. parte)

Concepto	Estado	Cañada	Costa	Istmo	Mixteca
<b>Total 2019</b>					
Empresas beneficiadas con la certificación del distintivo marca Oaxaca	0	0	0	0	0
Personas capacitadas para elevar la productividad y la competitividad de las empresas	576	0	35	60	40
Empresas capacitadas en materia de propiedad industrial	150	0	0	0	0
Trámites de propiedad industrial	30	0	0	0	0
Trámites de códigos de barras	7	0	0	0	0
Constitución de sociedades Microindustriales	7	0	0	0	0
<b>Preliminar 2020</b>					
Empresas beneficiadas con la certificación del distintivo marca Oaxaca	0	0	0	0	0
Personas capacitadas para elevar la productividad y la competitividad de las empresas	608	0	8	12	10
Empresas capacitadas en materia de propiedad industrial	50	0	0	0	0
Trámites de propiedad industrial	25	0	0	0	0
Trámites de códigos de barras	2	0	0	0	0
Constitución de sociedades Microindustriales	2	0	0	0	0
<b>Estimado 2020</b>					
Empresas beneficiadas con la certificación del distintivo marca Oaxaca	30	0	0	0	10
Personas capacitadas para elevar la productividad y la competitividad de las empresas	120	0	25	25	10
Empresas capacitadas en materia de propiedad industrial	30	0	2	2	2
Trámites de propiedad industrial	12	0	0	0	0
Trámites de códigos de barras	2	0	0	0	0
Constitución de sociedades Microindustriales	0	0	0	0	0

**Acciones de fomento a la competitividad realizadas, según región  
2019 y 2020**

Cuadro 4.5.5  
(2a y última parte)

Concepto	Mixteca	Papaloapan	Sierra Norte	Sierra Sur	Valles Centrales
<b>Total 2019</b>					
Empresas beneficiadas con la certificación del distintivo marca Oaxaca	0	0	0	0	0
Personas capacitadas para elevar la productividad y la competitividad de las empresas	40	0	0	0	441
Empresas capacitadas en materia de propiedad industrial	0	0	0	0	150
Trámites de propiedad industrial	0	0	0	0	30
Trámites de códigos de barras	0	0	0	0	7
Constitución de sociedades Microindustriales	0	0	0	0	7
<b>Preliminar 2020</b>					
Empresas beneficiadas con la certificación del distintivo marca Oaxaca	0	0	0	0	0
Personas capacitadas para elevar la productividad y la competitividad de las empresas	10	14	0	0	564
Empresas capacitadas en materia de propiedad industrial	0	0	0	0	50
Trámites de propiedad industrial	0	0	0	0	25
Trámites de códigos de barras	0	0	0	0	2
Constitución de sociedades Microindustriales	0	0	0	0	2
<b>Estimado 2020</b>					
Empresas beneficiadas con la certificación del distintivo marca Oaxaca	10	10	0	0	10
Personas capacitadas para elevar la productividad y la competitividad de las empresas	10	0	0	0	60
Empresas capacitadas en materia de propiedad industrial	2	4	0	0	20
Trámites de propiedad industrial	0	0	0	0	12
Trámites de códigos de barras	0	0	0	0	2
Constitución de sociedades Microindustriales	0	0	0	0	0

Total 2019: Cifras del 1 de enero al 31 de diciembre de 2019.

Preliminar 2020: Cifras del 1 de enero al 30 de septiembre de 2020.

Estimado 2020: Cifras del 1 de octubre al 31 de diciembre de 2020.

Fuente: Secretaría de Economía. Subsecretaría de Desarrollo Sectorial y Mejora Regulatoria. Dirección de Desarrollo Sectorial.

**Inversión y locatarios beneficiados por la rehabilitación y construcción de mercados públicos en las regiones de Oaxaca**

Cuadro 4.5.6

2020

Región	Rehabilitación y Remodelación			Construcción		
	Inversión Realizada (Pesos)	Mercados	Locatarios Beneficiados	Inversión Realizada (Pesos)	Mercados	Locatarios Beneficiados
<b>Preliminar 2020</b>						
<b>Estado</b>	<b>0.00</b>	<b>0</b>	<b>0</b>	<b>10,800,000.00</b>	<b>1</b>	<b>139</b>
Istmo	0.00	0	0	10,800,000.00	1	139
<b>Estimado 2020</b>						
<b>Estado</b>	<b>75,690,461.22</b>	<b>5</b>	<b>815</b>	<b>0.00</b>	<b>0</b>	<b>0</b>
Cañada	10,397,855.07	1	113	0.00	0	0
Costa	22,172,524.01	1	297	0.00	0	0
Istmo	0.00	0	0	0.00	0	0
Mixteca	8,499,903.87	1	135	0.00	0	0
Papaloapan	0.00	0	0	0.00	0	0
Sierra Norte	0.00	0	0	0.00	0	0
Sierra Sur	27,703,728.20	1	149	0.00	0	0
Valles Centrales	6,916,450.07	1	121	0.00	0	0

Preliminar 2020: Cifras del 1 de enero al 30 de septiembre de 2020.

Estimado 2020: Cifras del 1 de octubre al 31 de diciembre de 2020.

Fuente: Instituto Oaxaqueño del Emprendedor y de la Competitividad.



**Personas atendidas, capacitadas y fortalecidas por el Instituto Oaxaqueño del Emprendedor y de la Competitividad (IODEMCO), según región**

Cuadro 4.5.7

**2019 y 2020**

Concepto	Estado	Cañada	Costa	Istmo	Mixteca	Papaloapan	Sierra Norte	Sierra Sur	Valles Centrales
<b>Total 2019</b>									
<b>Atención</b>									
Total	2,285	84	274	196	311	73	1	42	1,304
Hombres	1,020	34	107	82	100	37	1	18	641
Mujeres	1,265	50	167	114	211	36	0	24	663
Inversión (Miles de pesos)	153,384.58	ND	ND	ND	ND	ND	ND	ND	ND
<b>Capacitación</b>									
Total	10,048	228	428	658	544	193	111	344	7,542
Hombres	4,460	131	159	254	185	74	51	134	3,472
Mujeres	5,588	97	269	404	359	119	60	210	4,070
Inversión (Miles de pesos)	17,289,518.35	ND	ND	ND	ND	ND	ND	ND	ND
<b>Fortalecimiento</b>									
Total	218	0	6	9	21	3	4	8	167
Hombres	97	0	3	3	9	1	1	5	75
Mujeres	121	0	3	6	12	2	3	3	92
Inversión (Miles de pesos)	8,510,000.00	ND	ND	ND	ND	ND	ND	ND	ND
<b>Preliminar 2020</b>									
<b>Atención</b>									
Total	1,616	9	83	172	193	32	24	18	1,085
Hombres	603	2	43	45	76	10	5	6	416
Mujeres	1,013	7	40	127	117	22	19	12	669
Inversión (Miles de pesos)	163,085.27	ND	ND	ND	ND	ND	ND	ND	ND
<b>Capacitación</b>									
Total	3,791	33	206	342	321	105	92	51	2,641
Hombres	1,576	17	95	140	127	46	34	24	1,093
Mujeres	2,215	16	111	202	194	59	58	27	1,548
Inversión (Miles de pesos)	723,281.44	ND	ND	ND	ND	ND	ND	ND	ND
<b>Fortalecimiento</b>									
Total	65	0	2	0	1	0	0	0	62
Hombres	33	0	1	0	0	0	0	0	32
Mujeres	32	0	1	0	1	0	0	0	30
Inversión (Miles de pesos)	185,129.00	ND	ND	ND	ND	ND	ND	ND	ND

(Continúa)

## Personas atendidas, capacitadas y fortalecidas por el Instituto Oaxaqueño del Emprendedor y de la Competitividad

Cuadro 4.5.7

## (IODEMCO), según región

2019 y 2020

Concepto	Estado	Cañada	Costa	Istmo	Mixteca	Papaloapan	Sierra Norte	Sierra Sur	Valles Centrales
<b>Estimado 2020</b>									
<b>Atención</b>									
Total	354	5	28	42	39	7	11	5	217
Hombres	152	2	13	20	17	1	2	2	95
Mujeres	202	3	15	22	22	6	9	3	122
Inversión (Miles de pesos)	112,714.73	ND	ND	ND	ND	ND	ND	ND	ND
<b>Capacitación</b>									
Total	977	5	100	84	113	92	6	34	543
Hombres	451	1	46	38	53	44	4	15	250
Mujeres	526	4	54	46	60	48	2	19	293
Inversión (Miles de pesos)	636,648.56	ND	ND	ND	ND	ND	ND	ND	ND
<b>Fortalecimiento</b>									
Total	84	1	2	6	12	1	1	1	60
Hombres	35	0	1	1	6	0	1	0	26
Mujeres	49	1	1	5	6	1	0	1	34
Inversión (Miles de pesos)	774,371.00	ND	ND	ND	ND	ND	ND	ND	ND

ND. No disponible.

Total 2019: Cifras del 1 de enero al 31 de diciembre de 2019.

Preliminar 2020: Cifras del 1 de enero al 30 de septiembre de 2020.

Estimado 2020: Cifras del 1 de octubre al 31 de diciembre de 2020.

Fuente: Instituto Oaxaqueño del Emprendedor y de la Competitividad. Dirección de Proyectos Estratégicos. Dirección de Emprendimiento y Fortalecimiento Empresarial. Departamento de Capacitación, Departamento de Atención a Emprendedor. Departamento de Incubadoras de Empresas. Departamento de Vinculación al Financiamiento y Departamento de Innovación y Desarrollo Tecnológico.

**Créditos y monto otorgados por el Fideicomiso de Fomento para el Estado de Oaxaca (FIFEO), según región**

Cuadro 4.5.8

**2019 y 2020**

Créditos y Montos Actividades	Estado	Cañada	Costa	Istmo	Mixteca	Papaloapan	Sierra Norte	Sierra Sur	Valles Centrales
<b>Total 2019</b>									
<b>Créditos Totales</b>	<b>8,539</b>	<b>270</b>	<b>1,408</b>	<b>1,072</b>	<b>521</b>	<b>573</b>	<b>33</b>	<b>423</b>	<b>4,239</b>
Agropecuario	49	0	5	10	3	2	1	0	28
Artesanías	9	9	0	0	0	0	0	0	0
Comercio	6,813	208	1,142	979	404	540	25	350	3,165
Industria	568	35	57	31	49	5	0	32	359
Servicios	1,100	18	204	52	65	26	7	41	687
<b>Monto (Miles de pesos)</b>	<b>676,424.80</b>	<b>7,120.90</b>	<b>106,064.05</b>	<b>72,207.06</b>	<b>71,500.08</b>	<b>16,680.59</b>	<b>4,381.00</b>	<b>21,834.39</b>	<b>376,636.73</b>
Agropecuario	28,231.50	0.00	3,223.50	10,000.00	1,000.00	500.00	2,000.00	0.00	11,508.00
Artesanías	227.00	227.00	0.00	0.00	0.00	0.00	0.00	0.00	0.00
Comercio	426,378.09	5,834.90	60,768.58	53,166.83	56,165.08	11,973.59	2,346.00	19,232.39	216,890.73
Industria	64,295.50	276.00	197.50	451.00	2,415.00	92.00	0.00	137.00	60,727.00
Servicios	157,292.71	783.00	41,874.47	8,589.23	11,920.00	4,115.00	35.00	2,465.00	87,511.00
<b>Preliminar 2020</b>									
<b>Créditos Totales</b>	<b>2,042</b>	<b>26</b>	<b>476</b>	<b>317</b>	<b>151</b>	<b>150</b>	<b>20</b>	<b>54</b>	<b>848</b>
Agropecuario	23	0	2	2	1	1	5	2	10
Artesanías	18	0	0	1	1	0	0	2	14
Comercio	861	14	193	151	85	66	5	28	319
Industria	308	3	87	61	12	16	5	16	108
Servicios	832	9	194	102	52	67	5	6	397
<b>Monto (Miles de pesos)</b>	<b>277,367.60</b>	<b>933.00</b>	<b>20,249.00</b>	<b>26,574.50</b>	<b>33,492.20</b>	<b>15,902.00</b>	<b>1,696.00</b>	<b>11,778.00</b>	<b>166,742.90</b>
Agropecuario	4,602.00	0.00	9.00	6.00	275.00	5.00	1,550.00	10.00	2,747.00
Artesanías	5,370.50	0.00	0.00	80.00	7.00	0.00	0.00	10.00	5,273.50
Comercio	177,703.30	846.00	14,543.00	21,675.00	25,853.20	13,121.00	35.00	11,112.00	90,518.10
Industria	37,008.50	24.00	1,428.00	324.50	5,462.00	1,289.00	73.00	613.00	27,795.00
Servicios	52,683.30	63.00	4,269.00	4,489.00	1,895.00	1,487.00	38.00	33.00	40,409.30

(Continúa)

**Créditos y monto otorgados por el Fideicomiso de Fomento para el Estado de Oaxaca (FIFEO), según región**

Cuadro 4.5.8

**2019 y 2020**

Créditos y Montos Actividades	Estado	Cañada	Costa	Istmo	Mixteca	Papaloapan	Sierra Norte	Sierra Sur	Valles Centrales
<b>Estimado 2020</b>									
<b>Créditos Totales</b>	<b>2,082</b>	<b>18</b>	<b>321</b>	<b>214</b>	<b>102</b>	<b>101</b>	<b>16</b>	<b>26</b>	<b>1,284</b>
Agropecuario	16	0	2	3	0	2	3	1	5
Artesanías	18	0	0	1	2	0	0	2	13
Comercio	953	10	140	95	80	55	8	15	550
Industria	408	2	45	25	6	9	1	1	319
Servicios	687	6	134	90	14	35	4	7	397
<b>Monto (Miles de pesos)</b>	<b>19,010.37</b>	<b>63.00</b>	<b>1,385.00</b>	<b>1,820.00</b>	<b>2,300.00</b>	<b>1,080.00</b>	<b>115.00</b>	<b>807.00</b>	<b>11,440.37</b>
Agropecuario	180.00	0.00	0.00	10.00	0.00	10.00	50.00	10.00	100.00
Artesanías	310.00	0.00	0.00	30.00	20.00	0.00	0.00	10.00	250.00
Comercio	10,762.37	40.00	600.00	800.00	2,000.00	550.00	40.00	642.00	6,090.37
Industria	2,683.00	8.00	285.00	230.00	80.00	70.00	5.00	5.00	2,000.00
Servicios	5,075.00	15.00	500.00	750.00	200.00	450.00	20.00	140.00	3,000.00

Total 2019: Cifras del 1 de enero al 31 de diciembre de 2019.

Preliminar 2020: Cifras del 1 de enero al 30 de septiembre de 2020.

Estimado 2020: Cifras del 1 de octubre al 31 de diciembre de 2020.

Fuente: Fideicomiso de Fomento para el Estado de Oaxaca. Dirección de Financiamiento. Departamento de Crédito y Garantía.

**Cursos impartidos y personal capacitado por sexo a través del Instituto de Capacitación y Productividad para el Trabajo del Estado de Oaxaca (ICAPET), según región**

Cuadro 4.5.9

**2019 y 2020**

Cursos y personal Sexo	Estado	Cañada	Costa	Istmo	Mixteca	Papaloapan	Sierra Norte	Sierra Sur	Valles Centrales
<b>Total 2019</b>									
<b>Cursos Impartidos</b>	<b>3,033</b>	<b>104</b>	<b>540</b>	<b>366</b>	<b>388</b>	<b>429</b>	<b>95</b>	<b>279</b>	<b>832</b>
<b>Personal Capacitado</b>	<b>58,578</b>	<b>1,709</b>	<b>10,850</b>	<b>6,855</b>	<b>7,743</b>	<b>8,709</b>	<b>1,647</b>	<b>5,007</b>	<b>16,058</b>
Hombres	18,417	706	4,010	1,214	3,101	2,573	432	1,955	4,426
Mujeres	40,161	1,003	6,840	5,641	4,642	6,136	1,215	3,052	11,632
<b>Preliminar 2020</b>									
<b>Cursos Impartidos</b>	<b>510</b>	<b>5</b>	<b>55</b>	<b>62</b>	<b>78</b>	<b>60</b>	<b>8</b>	<b>56</b>	<b>186</b>
<b>Personal Capacitado</b>	<b>8,245</b>	<b>82</b>	<b>962</b>	<b>968</b>	<b>1,208</b>	<b>997</b>	<b>143</b>	<b>864</b>	<b>3,021</b>
Hombres	2,136	31	171	139	432	149	57	405	752
Mujeres	6,109	51	791	829	776	848	86	459	2,269
<b>Estimado 2020</b>									
<b>Cursos Impartidos</b>	<b>634</b>	<b>68</b>	<b>92</b>	<b>70</b>	<b>85</b>	<b>68</b>	<b>33</b>	<b>48</b>	<b>170</b>
<b>Personal Capacitado</b>	<b>9,510</b>	<b>1,020</b>	<b>1,380</b>	<b>1,050</b>	<b>1,275</b>	<b>1,020</b>	<b>495</b>	<b>720</b>	<b>2,550</b>
Hombres	1,902	204	276	210	255	204	99	144	510
Mujeres	7,608	816	1,104	840	1,020	816	396	576	2,040

Total 2019: Cifras del 1 de enero al 31 de diciembre de 2019.

Preliminar 2020: Cifras del 1 de enero al 30 de septiembre de 2020.

Estimado 2020: Cifras del 1 de octubre al 31 de diciembre de 2020.

Fuente: Instituto de Capacitación y Productividad para el Trabajo del Estado de Oaxaca. Dirección de Planeación y Evaluación Departamento de Información y Estadística. Departamento de Apoyo Académico.

**Inversión en Impulso a la Economía y Zonas Económicas Especiales**  
**por dependencia, referente y clasificación**  
**2019 y 2020**

Cuadro 4.5.10

Dependencia Referente Clasificación	Inversión (Miles De Pesos) a/
<b>Total</b>	<b>122 718.53</b>
<b>Consejo Oaxaqueño de Ciencia, Tecnología e innovación</b>	<b>6 000.00</b>
Formación y Capacitación	6 000.00
Capacitación	6 000.00
<b>Secretaría de Pueblos Indígenas y Afromexicano</b>	<b>7 000.00</b>
Impulso al Emprendimiento	7 000.00
Equipamiento	7 000.00
<b>Secretaría de Economía</b>	<b>12 135.46</b>
Agroindustrial	5 945.00
Promoción y Difusión	5 945.00
Microempresa	6 190.46
Asistencia Técnica	4 490.46
Equipamiento	1 700.00
<b>Secretaría de las Mujeres de Oaxaca</b>	<b>7 439.15</b>
Impulso al Emprendimiento	7 439.15
Capacitación	7 439.15
<b>Instituto Oaxaqueño del Emprendedor y de la Competitividad</b>	<b>90 143.91</b>
Abasto	90 143.91
Construcción	10 800.00
Estudios y Proyectos	3 653.45
Rehabilitación	75 690.46

Nota: La suma de los parciales puede no coincidir con los totales por el redondeo de las cifras.

a/ Incluye inversión autorizada 4o. trimestre octubre - diciembre 2019, inversión federal, estatal y municipal, del 01 de enero al 30 de septiembre de 2020.

Fuente: Secretaría de Finanzas. Subsecretaría de Planeación e Inversión Pública. Dirección de Seguimiento a la Inversión Pública. Coordinación de Análisis y Evaluación.

**Solicitantes, vacantes, enviados y trabajadores colocados por el Servicio Nacional de Empleo Oaxaca, según unidad regional 2019 y 2020**

Cuadro 4.5.11

Concepto Sexo	Total	Tuxtepec	Huajuapán	Puerto Escondido	Salina Cruz	Oaxaca de Juárez
<b>Total 2019</b>						
<b>Colocados</b>	<b>5,197</b>	<b>780</b>	<b>780</b>	<b>1,039</b>	<b>1,195</b>	<b>1,403</b>
Hombres	3,534	530	530	707	813	954
Mujeres	1,663	250	250	332	382	449
<b>Enviados</b>	<b>8,927</b>	<b>770</b>	<b>1,230</b>	<b>2,506</b>	<b>1,649</b>	<b>2,772</b>
Hombres	5,004	470	724	1,308	1,010	1,492
Mujeres	3,923	300	506	1,198	639	1,280
<b>Solicitantes</b>	<b>101,399</b>	<b>15,210</b>	<b>15,209</b>	<b>20,280</b>	<b>23,322</b>	<b>27,378</b>
Hombres	54,755	8,213	8,213	10,951	12,594	14,784
Mujeres	46,644	6,997	6,996	9,329	10,728	12,594
<b>Vacantes</b>	<b>13,154</b>	<b>2,108</b>	<b>1,753</b>	<b>2,648</b>	<b>2,821</b>	<b>3,824</b>
<b>Preliminar 2020</b>						
<b>Colocados</b>	<b>258</b>	<b>48</b>	<b>46</b>	<b>64</b>	<b>27</b>	<b>73</b>
Hombres	167	33	27	42	21	44
Mujeres	91	15	19	22	6	29
<b>Enviados</b>	<b>503</b>	<b>82</b>	<b>103</b>	<b>96</b>	<b>95</b>	<b>127</b>
Hombres	325	48	72	64	66	75
Mujeres	178	34	31	32	29	52
<b>Solicitantes</b>	<b>6,728</b>	<b>959</b>	<b>1,099</b>	<b>1,134</b>	<b>1,256</b>	<b>2,280</b>
Hombres	3,896	550	652	657	737	1,300
Mujeres	2,832	409	447	477	519	980
<b>Vacantes</b>	<b>4,804</b>	<b>495</b>	<b>526</b>	<b>521</b>	<b>805</b>	<b>2,457</b>

(Continúa)

**Solicitantes, vacantes, enviados y trabajadores colocados por el Servicio Nacional de Empleo Oaxaca,  
según unidad regional  
2019 y 2020**

Cuadro 4.5.11

Concepto Sexo	Total	Tuxtepec	Huajuapán	Puerto Escondido	Salina Cruz	Oaxaca de Juárez
<b>Estimado 2020</b>						
<b>Colocados</b>	<b>130</b>	<b>24</b>	<b>23</b>	<b>32</b>	<b>14</b>	<b>37</b>
Hombres	94	19	17	20	10	28
Mujeres	36	5	6	12	4	9
<b>Enviados</b>	<b>250</b>	<b>41</b>	<b>51</b>	<b>48</b>	<b>47</b>	<b>63</b>
Hombres	165	30	35	31	29	40
Mujeres	85	11	16	17	18	23
<b>Solicitantes</b>	<b>3,363</b>	<b>479</b>	<b>549</b>	<b>567</b>	<b>628</b>	<b>1,140</b>
Hombres	1,761	240	296	299	336	590
Mujeres	1,602	239	253	268	292	550
<b>Vacantes</b>	<b>2,400</b>	<b>247</b>	<b>263</b>	<b>260</b>	<b>402</b>	<b>1,228</b>

Total 2019: Cifras del 1 de enero al 31 de diciembre de 2019.

Preliminar 2020: Cifras del 1 de enero al 31 de agosto de 2020.

Estimado 2020: Cifras del 1 de septiembre al 31 de diciembre de 2020.

Fuente: Secretaría de Economía. Coordinación del Servicio Nacional de Empleo Oaxaca. Departamento de Vinculación y Promoción Laboral.



**Personas beneficiadas y presupuesto ejercido a través del Programa de Apoyo al Empleo (PAE), Capacitación para la Empleabilidad (ACE), según unidad regional 2019 y 2020**

Cuadro 4.5.12

Concepto Sexo	Total	Tuxtpec	Huajuapán	Puerto Escondido	Salina Cruz	Oaxaca de Juárez
<b>Total 2019</b>						
<b>Colocados</b>	<b>555</b>	<b>11</b>	<b>80</b>	<b>125</b>	<b>14</b>	<b>325</b>
Hombres	214	3	38	47	5	121
Mujeres	341	8	42	78	9	204
<b>Atendidos</b>	<b>659</b>	<b>12</b>	<b>103</b>	<b>143</b>	<b>18</b>	<b>383</b>
Hombres	263	4	53	54	8	144
Mujeres	396	8	50	89	10	239
<b>Solicitantes</b>	<b>659</b>	<b>12</b>	<b>103</b>	<b>143</b>	<b>18</b>	<b>383</b>
Hombres	263	4	53	54	8	144
Mujeres	396	8	50	89	10	239
<b>Cursos de capacitación</b>	<b>61</b>	<b>3</b>	<b>6</b>	<b>11</b>	<b>4</b>	<b>37</b>
Cursos de capacitación mixta	47	3	5	10	4	25
Cursos de capacitación en la práctica laboral	7	0	0	0	0	7
Cursos de capacitación para el autoempleo	7	0	1	1	0	5
<b>Presupuesto ejercido (Pesos)</b>	<b>4,350,768.20</b>	<b>48,720.00</b>	<b>617,189.00</b>	<b>1,222,350.00</b>	<b>124,166.40</b>	<b>2,338,342.80</b>
<b>Preliminar 2020</b>						
<b>Colocados</b>	<b>130</b>	<b>16</b>	<b>0</b>	<b>37</b>	<b>7</b>	<b>70</b>
Hombres	62	5	0	13	3	41
Mujeres	68	11	0	24	4	29
<b>Atendidos</b>	<b>200</b>	<b>21</b>	<b>0</b>	<b>51</b>	<b>10</b>	<b>118</b>
Hombres	98	7	0	18	4	69
Mujeres	102	14	0	33	6	49
<b>Solicitantes</b>	<b>200</b>	<b>21</b>	<b>0</b>	<b>51</b>	<b>10</b>	<b>118</b>
Hombres	98	7	0	18	4	69
Mujeres	102	14	0	33	6	49
<b>Cursos de capacitación</b>	<b>83</b>	<b>9</b>	<b>0</b>	<b>24</b>	<b>4</b>	<b>46</b>
Cursos de capacitación mixta	83	9	0	24	4	46
<b>Presupuesto ejercido (Pesos)</b>	<b>1,434,240.00</b>	<b>79,200.00</b>	<b>0.00</b>	<b>207,000.00</b>	<b>53,640.00</b>	<b>1,094,400.00</b>

(Continúa)

**Personas beneficiadas y presupuesto ejercido a través del Programa de Apoyo al Empleo (PAE), Capacitación para la Empleabilidad (ACE), según unidad regional 2019 y 2020**

Cuadro 4.5.12

Concepto Sexo	Total	Tuxtepec	Huajuapán	Puerto Escondido	Salina Cruz	Oaxaca de Juárez
<b>Estimado 2020</b>						
<b>Colocados</b>	<b>21</b>	<b>6</b>	<b>2</b>	<b>5</b>	<b>2</b>	<b>6</b>
Hombres	6	2	0	2	0	2
Mujeres	15	4	2	3	2	4
<b>Atendidos</b>	<b>35</b>	<b>8</b>	<b>4</b>	<b>8</b>	<b>4</b>	<b>11</b>
Hombres	12	3	1	3	1	4
Mujeres	23	5	3	5	3	7
<b>Solicitantes</b>	<b>35</b>	<b>8</b>	<b>4</b>	<b>8</b>	<b>4</b>	<b>11</b>
Hombres	12	3	1	3	1	4
Mujeres	23	5	3	5	3	7
<b>Cursos de capacitación</b>	<b>9</b>	<b>2</b>	<b>1</b>	<b>2</b>	<b>1</b>	<b>3</b>
Cursos de capacitación mixta	9	2	1	2	1	3
<b>Presupuesto ejercido (Pesos)</b>	<b>150,000.00</b>	<b>28,800.00</b>	<b>14,400.00</b>	<b>34,560.00</b>	<b>14,400.00</b>	<b>57,840.00</b>

Total 2019: Cifras del 1 de enero al 31 de diciembre de 2019.

Preliminar 2020: Cifras del 1 de enero al 30 de septiembre de 2020.

Estimado 2020: Cifras del 1 de octubre al 31 de diciembre de 2020.

Fuente: Secretaría de Economía. Coordinación del Servicio Nacional de Empleo Oaxaca. Departamento de Apoyo a Iniciativas Ocupacionales.

**Personas beneficiadas y presupuesto ejercido a través del Programa de Apoyo al Empleo (PAE), Subprograma Fomento al Autoempleo, según unidad regional**

Cuadro 4.5.13

2019

Concepto Sexo	Total	Tuxtepec	Huajuapán	Puerto Escondido	Salina Cruz	Oaxaca de Juárez
<b>Total 2019</b>						
<b>Colocados</b>	<b>111</b>	<b>12</b>	<b>14</b>	<b>8</b>	<b>23</b>	<b>54</b>
Hombres	39	9	6	3	6	15
Mujeres	72	3	8	5	17	39
<b>Atendidos</b>	<b>111</b>	<b>12</b>	<b>14</b>	<b>8</b>	<b>23</b>	<b>54</b>
Hombres	39	9	6	3	6	15
Mujeres	72	3	8	5	17	39
<b>Solicitantes</b>	<b>111</b>	<b>12</b>	<b>14</b>	<b>8</b>	<b>23</b>	<b>54</b>
Hombres	39	9	6	3	6	15
Mujeres	72	3	8	5	17	39
<b>IOCP (Iniciativas de Ocupación por Cuenta Propia)</b>	<b>47</b>	<b>5</b>	<b>6</b>	<b>4</b>	<b>11</b>	<b>21</b>
<b>Presupuesto ejercido (Pesos)</b>	<b>2,084,032.42</b>	<b>220,056.52</b>	<b>278,885.49</b>	<b>170,904.44</b>	<b>414,300.92</b>	<b>999,885.05</b>

Nota: El Subprograma Fomento al Autoempleo desaparece en el ejercicio 2020.

Total 2019: Cifras del 1 de enero al 31 de diciembre de 2019.

Fuente: Secretaría de Economía. Coordinación del Servicio Nacional de Empleo Oaxaca. Departamento de Apoyo a Iniciativas Ocupacionales.

**Personas beneficiadas y presupuesto ejercido a través del Programa de Apoyo al Empleo (PAE) Subprograma Movilidad Laboral de Jornaleros Agrícolas, según unidad regional**

Cuadro 4.5.14

2019 y 2020

Concepto Sexo	Total	Tuxtepec	Huajuapán	Puerto Escondido	Salina Cruz	Oaxaca de Juárez
<b>Total 2019</b>						
<b>Colocados</b>	<b>1,823</b>	<b>559</b>	<b>231</b>	<b>112</b>	<b>224</b>	<b>697</b>
Hombres	1,121	326	174	59	129	433
Mujeres	702	233	57	53	95	264
<b>Atendidos</b>	<b>2,383</b>	<b>656</b>	<b>318</b>	<b>153</b>	<b>313</b>	<b>943</b>
Hombres	1,499	394	241	88	188	588
Mujeres	884	262	77	65	125	355
<b>Solicitantes</b>	<b>2,383</b>	<b>656</b>	<b>318</b>	<b>153</b>	<b>313</b>	<b>943</b>
Hombres	1,499	394	241	88	188	588
Mujeres	884	262	77	65	125	355
<b>Presupuesto ejercido (Pesos)</b>	<b>2,143,200.00</b>	<b>652,800.00</b>	<b>272,400.00</b>	<b>132,000.00</b>	<b>266,400.00</b>	<b>819,600.00</b>
<b>Preliminar 2020</b>						
<b>Colocados</b>	<b>629</b>	<b>238</b>	<b>112</b>	<b>4</b>	<b>169</b>	<b>106</b>
Hombres	426	150	94	2	109	71
Mujeres	203	88	18	2	60	35
<b>Atendidos</b>	<b>867</b>	<b>440</b>	<b>113</b>	<b>5</b>	<b>200</b>	<b>109</b>
Hombres	585	288	95	3	126	73
Mujeres	282	152	18	2	74	36
<b>Solicitantes</b>	<b>867</b>	<b>440</b>	<b>113</b>	<b>5</b>	<b>200</b>	<b>109</b>
Hombres	585	288	95	3	126	73
Mujeres	282	152	18	2	74	36
<b>Presupuesto ejercido (Pesos)</b>	<b>0.00</b>	<b>0.00</b>	<b>0.00</b>	<b>0.00</b>	<b>0.00</b>	<b>0.00</b>

(Continúa)

**Personas beneficiadas y presupuesto ejercido a través del Programa de Apoyo al Empleo (PAE) Subprograma Movilidad Laboral de Jornaleros Agrícolas, según unidad regional 2019 y 2020**

Cuadro 4.5.14

Concepto Sexo	Total	Tuxtepec	Huajuapán	Puerto Escondido	Salina Cruz	Oaxaca de Juárez
<b>Estimado 2020</b>						
<b>Colocados</b>	<b>448</b>	<b>100</b>	<b>110</b>	<b>18</b>	<b>100</b>	<b>120</b>
Hombres	299	70	77	12	56	84
Mujeres	149	30	33	6	44	36
<b>Atendidos</b>	<b>520</b>	<b>120</b>	<b>150</b>	<b>20</b>	<b>100</b>	<b>130</b>
Hombres	363	84	105	13	70	91
Mujeres	157	36	45	7	30	39
<b>Solicitantes</b>	<b>520</b>	<b>120</b>	<b>150</b>	<b>20</b>	<b>100</b>	<b>130</b>
Hombres	363	84	105	13	70	91
Mujeres	157	36	45	7	30	39
<b>Presupuesto ejercido (Pesos)</b>	<b>0.00</b>	<b>0.00</b>	<b>0.00</b>	<b>0.00</b>	<b>0.00</b>	<b>0.00</b>

Total 2019: Cifras del 1 de enero al 31 de diciembre de 2019.

Preliminar 2020: Cifras del 1 de enero al 30 de septiembre de 2020.

Estimado 2020: Cifras del 1 de octubre al 31 de diciembre de 2020.

Fuente: Secretaría de Economía. Coordinación del Servicio Nacional de Empleo Oaxaca. Departamento de Atención a la Movilidad Laboral.

**Valor de las compras y ventas de artesanías efectuadas por el Instituto Oaxaqueño de las Artesanías (IOA) y beneficiarios registrados, según región**  
2019 y 2020

Cuadro 4.5.15

Concepto Sexo	Estado	Cañada	Costa	Istmo	Mixteca	Papaloapan	Sierra Norte	Sierra Sur	Valles Centrales
<b>Total 2019</b>									
Compras (pesos)	1,458,835.00	5,719.00	100,377.00	44,022.00	36,148.00	58,151.00	127,727.00	77,327.00	1,009,364.00
Ventas (pesos)	2,206,641.00	8,702.00	157,470.00	69,932.00	57,304.00	99,632.00	207,202.00	122,076.00	1,484,323.00
<b>Beneficiarios</b>	<b>213</b>	<b>4</b>	<b>17</b>	<b>17</b>	<b>9</b>	<b>5</b>	<b>22</b>	<b>10</b>	<b>129</b>
Hombres	73	2	5	3	2	1	9	1	50
Mujeres	140	2	12	14	7	4	13	9	79
<b>Preliminar 2020</b>									
Compras (pesos)	859,537.00	1,404.00	55,460.00	32,294.00	16,316.00	37,352.00	126,997.00	23,730.00	565,984.00
Ventas (pesos)	1,294,617.00	2,117.00	83,635.00	48,699.00	24,604.00	56,326.00	193,010.00	35,787.00	850,439.00
<b>Beneficiarios</b>	<b>180</b>	<b>2</b>	<b>11</b>	<b>11</b>	<b>9</b>	<b>6</b>	<b>22</b>	<b>8</b>	<b>111</b>
Hombres	61	0	1	6	2	0	9	1	42
Mujeres	119	2	10	5	7	6	13	7	69
<b>Estimado 2020</b>									
Compras (pesos)	35,000.00	800.00	3,900.00	8,600.00	700.00	3,300.00	6,200.00	700.00	10,800.00
Ventas (pesos)	61,000.00	1,100.00	5,881.00	12,969.00	1,055.00	4,976.00	9,350.00	1,055.00	24,614.00
<b>Beneficiarios</b>	<b>40</b>	<b>2</b>	<b>7</b>	<b>3</b>	<b>3</b>	<b>3</b>	<b>3</b>	<b>1</b>	<b>18</b>
Hombres	12	0	1	1	1	0	1	0	8
Mujeres	28	2	6	2	2	3	2	1	10

Total 2019: Cifras del 1 de enero al 31 de diciembre de 2019.

Preliminar 2020: Cifras del 1 de enero al 30 de septiembre de 2020.

Estimado 2020: Cifras del 1 de octubre al 31 de diciembre de 2020.

Fuente: Instituto Oaxaqueño de las Artesanías. Departamento de Comercialización y Ventas.

**Volumen, valor y beneficiarios, por sexo, apoyados con la compra de artesanías por el Fondo Nacional para el Fomento de las Artesanías (FONART), según región 2019**

Cuadro 4.5.16

Concepto Sexo	Estado	Cañada	Costa	Istmo	Mixteca	Papaloapan	Sierra Norte	Sierra Sur	Valles Centrales
<b>Total 2019</b>									
<b>Valor (Pesos)</b>	<b>1,202,693.00</b>	<b>0.00</b>	<b>0.00</b>	<b>270,470.00</b>	<b>0.00</b>	<b>0.00</b>	<b>64,000.00</b>	<b>0.00</b>	<b>868,223.00</b>
<b>Beneficiarios</b>	<b>222</b>	<b>0</b>	<b>0</b>	<b>42</b>	<b>0</b>	<b>0</b>	<b>6</b>	<b>0</b>	<b>174</b>
Hombres	73	0	0	7	0	0	1	0	65
Mujeres	149	0	0	35	0	0	5	0	109

Nota: En el ejercicio 2020, no se realizaron compras de artesanías por parte del FONART.

Total 2019: Cifras del 1 de enero al 31 de diciembre de 2019.

Fuente: Instituto Oaxaqueño de las Artesanías. Departamento de Comercialización y Ventas.

**Monto otorgado y beneficiarios apoyados a través del Fondo Nacional de Artesanías (FONART) para impulsar la producción, por región 2019 y 2020**

Región	Monto otorgado (Pesos)	Beneficiarios		
		Total	Hombres	Mujeres
<b>Total 2019</b>				
<b>Estado</b>	<b>760,000.00</b>	<b>190</b>	<b>30</b>	<b>160</b>
Cañada	132,000.00	33	1	32
Istmo	472,000.00	118	27	91
Sierra Norte	60,000.00	15	2	13
Sierra Sur	96,000.00	24	0	24
<b>Preliminar 2020</b>				
<b>Estado</b>	<b>327,000.00</b>	<b>42</b>	<b>7</b>	<b>35</b>
Costa	44,000.00	3	2	1
Istmo	45,000.00	3	0	3
Mixteca	13,000.00	1	0	1
Sierra Norte	40,000.00	10	1	9
Sierra Sur	60,000.00	15	0	15
Valles Centrales	125,000.00	10	4	6

Total 2019: Cifras del 1 de enero al 31 de diciembre de 2019.

Preliminar 2020: Cifras del 1 de enero al 30 de septiembre de 2020.

Fuente: Instituto Oaxaqueño de las Artesanías. Departamento de Investigación y Desarrollo Artesanal.



Valor de ventas y beneficiarios apoyados a través de las expo-artesanales, por región de origen

Cuadro 4.5.18

2019

Región	Valor de ventas (Pesos)	Beneficiarios		
		Total	Hombres	Mujeres
<b>Total 2019</b>	<b>13,969,330.00</b>	<b>540</b>	<b>194</b>	<b>346</b>
<b>Estado</b>				
Cañada	760,375.00	10	2	8
Costa	1,506,944.00	28	12	16
Istmo	2,649,401.00	59	10	49
Mixteca	1,491,544.00	17	7	10
Papaloapan	1,300,576.00	14	3	11
Sierra Norte	1,116,308.00	46	12	34
Sierra Sur	1,307,776.00	33	5	28
Valles Centrales	3,836,406.00	333	143	190

Nota: En el ejercicio 2020, el Instituto no realizó ninguna expo feria artesanal ante la emergencia sanitaria del COVID-19.

Total 2019: Cifras del 1 de enero al 31 de diciembre de 2019.

Fuente: Instituto Oaxaqueño de las Artesanías. Departamento de Embarques y Exportaciones.

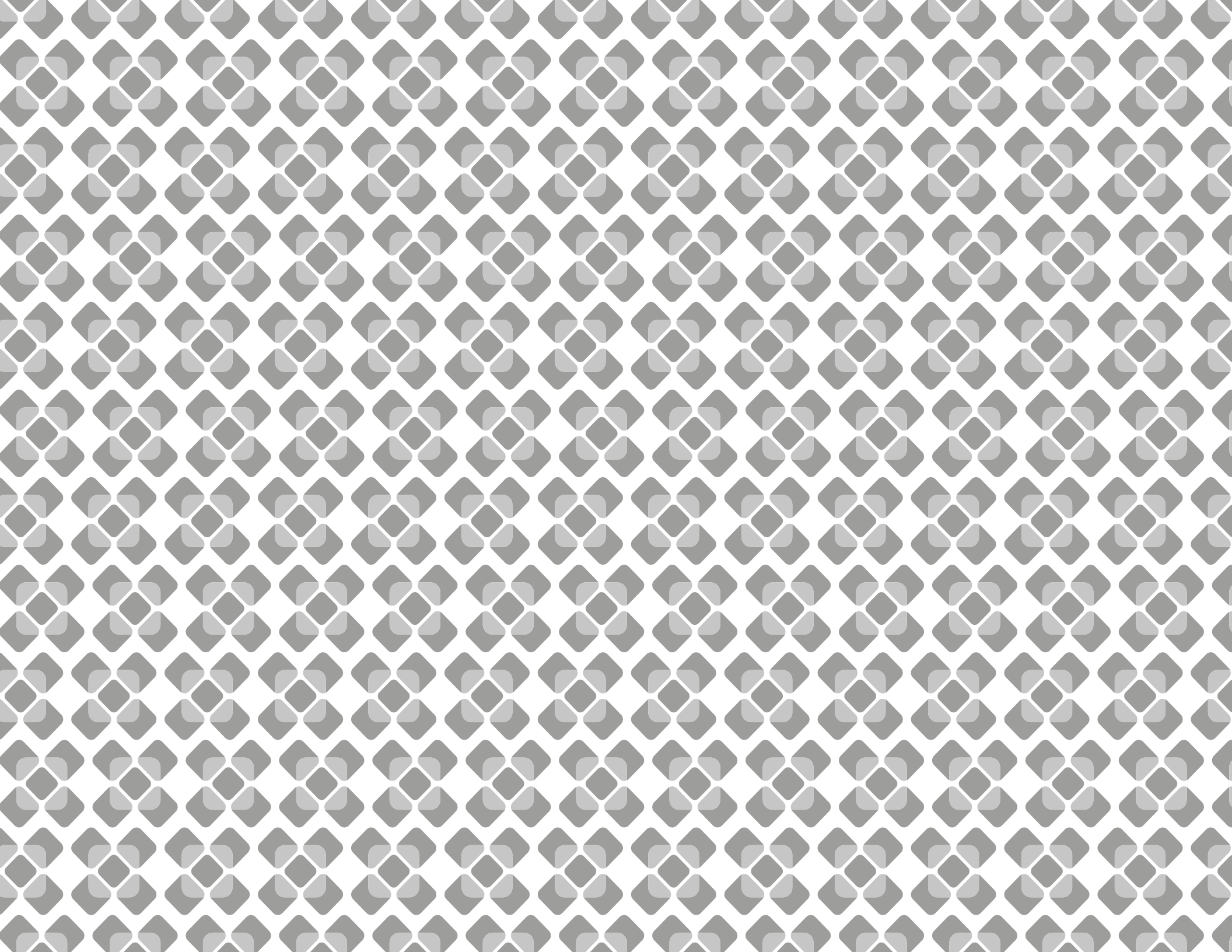

Eje  
5

# OAXACA SUSTENTABLE



## Inversión en medio ambiente y biodiversidad por dependencia, según referente y clasificación

Cuadro 5.1.1

(Miles de pesos)

2019 y 2020

Referente Clasificación	Total a/	Dependencia			
		Comisión Estatal del Agua	Municipios -Inversión Concertada	Secretaría del Medio Ambiente, Energías y Desarrollo Sustentable	Servicios de Agua Potable y Alcantarillado de Oaxaca
<b>Total</b>	<b>107,387.83</b>	<b>4,431.52</b>	<b>540.35</b>	<b>23,012.70</b>	<b>79,403.26</b>
<b>Total Captación</b>	<b>27,196.43</b>	<b>4,431.52</b>	<b>540.35</b>	<b>0.00</b>	<b>22,224.57</b>
Construcción	27,185.84	4,431.52	529.75	0.00	22,224.57
Supervisión	10.60	0.00	10.60	0.00	0.00
<b>Total Drenaje y Alcantarillado Pluvial</b>	<b>50,285.53</b>	<b>0.00</b>	<b>0.00</b>	<b>0.00</b>	<b>50,285.53</b>
Atención Social	8.00	0.00	0.00	0.00	8.00
Construcción	49,677.53	0.00	0.00	0.00	49,677.53
Estudios y Proyectos	600.00	0.00	0.00	0.00	600.00
<b>Fortalecimiento Ambiental</b>	<b>23,012.70</b>	<b>0.00</b>	<b>0.00</b>	<b>23,012.70</b>	<b>0.00</b>
Educación Ambiental	2,499.90	0.00	0.00	2,499.90	0.00
Equipamiento	13,475.05	0.00	0.00	13,475.05	0.00
Manejo de Residuos Sólidos	2,090.36	0.00	0.00	2,090.36	0.00
Servicios	4,947.40	0.00	0.00	4,947.40	0.00
<b>Rectificación y Desazolve de Ríos y Arroyos</b>	<b>6,893.16</b>	<b>0.00</b>	<b>0.00</b>	<b>0.00</b>	<b>6,893.16</b>
Arroyos	6,893.16	0.00	0.00	0.00	6,893.16

Nota: La suma de los parciales puede no coincidir con los totales por el redondeo de las cifras.

a/ Incluye inversión autorizada 4o. trimestre octubre - diciembre 2019, inversión federal, estatal y municipal, del 01 de enero al 30 de septiembre de 2020.

Fuente: Secretaría de Finanzas. Subsecretaría de Planeación e Inversión Pública. Dirección de Seguimiento a la Inversión Pública. Coordinación de Análisis y Evaluación.

Denuncias en materia ambiental por principal recurso afectado y estatus, según región

Cuadro 5.1.2

2019 y 2020

Recurso Afectado Estatus	Estado	Cañada	Costa	Istmo	Mixteca	Papaloapan	Sierra Norte	Sierra Sur	Valles Centrales
<b>Total 2019</b>									
<b>Concluidas</b>	<b>71</b>	<b>4</b>	<b>8</b>	<b>7</b>	<b>2</b>	<b>0</b>	<b>0</b>	<b>3</b>	<b>47</b>
Aire	23	0	3	1	0	0	0	1	18
Agua	3	0	0	1	0	0	0	0	2
Suelo	32	3	2	5	1	0	0	1	20
Flora	11	1	3	0	1	0	0	0	6
Fauna	1	0	0	0	0	0	0	0	1
Forestal	1	0	0	0	0	0	0	1	0
<b>Trámite</b>	<b>37</b>	<b>4</b>	<b>4</b>	<b>6</b>	<b>3</b>	<b>0</b>	<b>0</b>	<b>1</b>	<b>19</b>
Aire	6	0	1	0	0	0	0	0	5
Suelo	27	3	3	6	3	0	0	1	11
Flora	4	1	0	0	0	0	0	0	3
<b>Preliminar 2020</b>									
<b>Concluidas</b>	<b>33</b>	<b>2</b>	<b>5</b>	<b>7</b>	<b>3</b>	<b>0</b>	<b>0</b>	<b>0</b>	<b>16</b>
Aire	9	0	2	0	0	0	0	0	7
Agua	1	0	1	0	0	0	0	0	0
Suelo	19	2	2	7	3	0	0	0	5
Flora	4	0	0	0	0	0	0	0	4
<b>Trámite</b>	<b>59</b>	<b>3</b>	<b>2</b>	<b>5</b>	<b>1</b>	<b>2</b>	<b>0</b>	<b>1</b>	<b>45</b>
Aire	16	0	0	0	0	0	0	0	16
Agua	1	0	0	0	0	1	0	0	0
Suelo	37	1	2	4	0	1	0	1	28
Flora	5	2	0	1	1	0	0	0	1
<b>Estimado 2020</b>									
<b>Concluidas</b>	<b>29</b>	<b>3</b>	<b>1</b>	<b>2</b>	<b>2</b>	<b>0</b>	<b>0</b>	<b>1</b>	<b>20</b>
Aire	12	0	0	0	0	0	0	0	12
Suelo	12	1	1	1	1	0	0	1	7
Flora	4	1	0	1	1	0	0	0	1
Forestal	1	1	0	0	0	0	0	0	0
<b>Trámite</b>	<b>45</b>	<b>6</b>	<b>1</b>	<b>3</b>	<b>4</b>	<b>1</b>	<b>0</b>	<b>1</b>	<b>29</b>
Aire	15	2	1	1	0	0	0	1	10
Agua	1	0	0	0	0	0	0	0	1
Suelo	22	3	0	2	3	1	0	0	13
Flora	7	1	0	0	1	0	0	0	5

Total 2019: Cifras del 1 de enero al 31 de diciembre de 2019.

Preliminar 2020: Cifras del 1 de enero al 30 de septiembre de 2020.

Estimado 2020: Cifras del 1 de octubre al 31 de diciembre de 2020.

Fuente: Secretaría Del Medio Ambiente, Energías y Desarrollo Sustentable.Subsecretaría de Normatividad Ecológica y Gestión Ambiental. Dirección de Protección Ambiental. Departamento de Quejas y Denuncias Ambientales.

**Resoluciones administrativas emitidas por infracciones a la normatividad de competencia estatal  
por principal materia ambiental regulada  
2019 y 2020**

Cuadro 5.1.3

Concepto	Resolución no sancionatoria				Resoluciones sancionatorias		
	Total	Recomendaciones	Exhorto	Incompetencia	Total	Multa	Otra
<b>Total 2019</b>							
Impacto ambiental	8	0	8	0	26	23	3
Residuos sólidos	5	0	5	0	16	16	0
Emisiones a la atmósfera	15	1	4	10	3	2	1
Recursos naturales	2	0	2	0	0	0	0
<b>Preliminar 2020</b>							
Impacto ambiental	16	2	14	0	15	12	3
Residuos sólidos	2	1	1	0	15	14	1
Emisiones a la atmósfera	3	0	2	1	0	0	0
Recursos naturales	3	0	2	1	1	1	0
<b>Estimado 2020</b>							
Impacto ambiental	2	0	2	0	6	5	1
Residuos sólidos	1	0	1	0	6	4	2
Emisiones a la atmósfera	2	0	1	1	0	0	0
Recursos naturales	0	0	0	0	0	0	0

Total 2019: Cifras del 1 de enero al 31 de diciembre de 2019.

Preliminar 2020: Cifras del 1 de enero al 30 de septiembre de 2020.

Estimado 2020: Cifras del 1 de octubre al 31 de diciembre de 2020.

Fuente: Secretaría Del Medio Ambiente, Energías y Desarrollo Sustentable. Subsecretaría de Normatividad Ecológica y Gestión Ambiental. Dirección de Protección Ambiental. Departamento de Procedimientos Administrativos.

**Cédulas de operación anual evaluadas en materia de control de emisiones a la atmósfera de competencia estatal, por giro según región**  
**2019 y 2020**

Cuadro 5.1.4

<b>Giro</b>	<b>Estado</b>	<b>Cañada</b>	<b>Costa</b>	<b>Istmo</b>	<b>Mixteca</b>	<b>Papaloapan</b>	<b>Sierra Norte</b>	<b>Sierra Sur</b>	<b>Valles Centrales</b>
<b>Total 2019</b>									
<b>Total</b>	<b>16</b>	<b>0</b>	<b>1</b>	<b>2</b>	<b>1</b>	<b>5</b>	<b>0</b>	<b>0</b>	<b>7</b>
Industria manufacturera	6	0	0	0	1	1	0	0	4
Industria de la construcción	3	0	0	2	0	0	0	0	1
Industria alimentaria	7	0	1	0	0	4	0	0	2
<b>Preliminar 2020</b>									
<b>Total</b>	<b>17</b>	<b>0</b>	<b>1</b>	<b>3</b>	<b>0</b>	<b>4</b>	<b>0</b>	<b>0</b>	<b>9</b>
Industria manufacturera	2	0	0	0	0	0	0	0	2
Industria de la construcción	6	0	0	3	0	0	0	0	3
Industria alimentaria	9	0	1	0	0	4	0	0	4

Total 2019: Cifras del 1 de enero al 31 de diciembre de 2019.

Preliminar 2020: Cifras del 1 de enero al 30 de septiembre de 2020.

Fuente: Secretaría Del Medio Ambiente, Energías y Desarrollo Sustentable. Subsecretaría del Cambio Climático, Recursos Naturales y Biodiversidad. Dirección de Cambio Climático y Desarrollo Sustentable. Departamento de Calidad del Aire y Verificación Vehicular.

Estudios de impacto y riesgo ambiental de obras o actividades de competencia estatal, por región y distrito

Cuadro 5.1.5

2019 y 2020

Región Distrito	Tipo de estudio		
	Total	Impacto ambiental	Riesgo ambiental

**Total 2019**

Estado	34	24	10
<b>Costa</b>	7	5	2
Juquila	1	1	0
Pochutla	6	4	2
<b>Istmo</b>	12	10	2
Juchitán	3	2	1
Tehuantepec	9	8	1
<b>Mixteca</b>	3	1	2
Coixtlahuaca	1	1	0
Huajuapán	2	0	2
<b>Papaloapan</b>	1	0	1
Tuxtepec	1	0	1
<b>Sierra Sur</b>	3	2	1
Miahuatlán	3	2	1
<b>Valles Centrales</b>	8	6	2
Centro	5	4	1
Etlá	2	1	1
Tlaxiaco	1	1	0

**Preliminar 2020**

Estado	80	35	45
<b>Cañada</b>	1	0	1
Teotitlán	1	0	1
<b>Costa</b>	8	4	4
Jamiltepec	1	0	1
Juquila	1	0	1
Pochutla	6	4	2
<b>Istmo</b>	24	15	9
Juchitán	14	8	6
Tehuantepec	10	7	3
<b>Mixteca</b>	4	0	4
Juxtlahuaca	2	0	2
Nochixtlán	1	0	1
Tlaxiaco	1	0	1

(Continúa)



Estudios de impacto y riesgo ambiental de obras o actividades de competencia estatal, por región y distrito

Cuadro 5.1.5

2019 y 2020

Región Distrito	Tipo de estudio		
	Total	Impacto ambiental	Riesgo ambiental
<b>Papaloapan</b>	<b>12</b>	<b>3</b>	<b>9</b>
Tuxtepec	12	3	9
<b>Sierra Norte</b>	<b>1</b>	<b>0</b>	<b>1</b>
Mixe	1	0	1
<b>Sierra Sur</b>	<b>4</b>	<b>1</b>	<b>3</b>
Miahuatlán	3	1	2
Putla	1	0	1
<b>Valles Centrales</b>	<b>26</b>	<b>12</b>	<b>14</b>
Centro	21	8	13
Etla	1	1	0
Ocotlán	1	0	1
Tlacolula	2	2	0
Zaachila	1	1	0
<b>Estimado 2020</b>	<b>8</b>	<b>7</b>	<b>1</b>
<b>Costa</b>	<b>1</b>	<b>1</b>	<b>0</b>
Juquila	1	1	0
<b>Istmo</b>	<b>2</b>	<b>2</b>	<b>0</b>
Juchitán	1	1	0
Tehuantepec	1	1	0
<b>Papaloapan</b>	<b>1</b>	<b>1</b>	<b>0</b>
Tuxtepec	1	1	0
<b>Sierra Sur</b>	<b>1</b>	<b>1</b>	<b>0</b>
Miahuatlán	1	1	0
<b>Valles Centrales</b>	<b>3</b>	<b>2</b>	<b>1</b>
Centro	3	2	1

Total 2019: Cifras del 1 de enero al 31 de diciembre de 2019.

Preliminar 2020: Cifras del 1 de enero al 30 de septiembre de 2020.

Estimado 2020: Cifras del 1 de octubre al 31 de diciembre de 2020.

Fuente: Secretaría Del Medio Ambiente, Energías y Desarrollo Sustentable. Subsecretaría de Cambio Climático, Recursos Naturales y Biodiversidad. Dirección de Cambio Climático y Desarrollo Sustentable. Departamento de Impacto y Riesgo Ambiental.

**Programa de Verificación Vehicular por región y centro de verificación, según tipo de vehículo  
2019 y 2020**

Cuadro 5.1.6

Región Centro de verificación	Total de vehículos verificados (Unidad)	Vehículos verificados por tipo			
		Particulares	Doble cero	Intensivos	Rechazados

**Total 2019**

Estado	60,543	31,656	2,807	26,069	11
<b>Costa</b>	<b>1,461</b>	<b>887</b>	<b>194</b>	<b>380</b>	<b>0</b>
VS-09	538	318	182	38	0
VC-04 P	923	569	12	342	0
<b>Istmo</b>	<b>5,719</b>	<b>3,953</b>	<b>196</b>	<b>1,570</b>	<b>0</b>
VS-08	2,779	1,908	119	752	0
VC-02 Th	2,940	2,045	77	818	0
<b>Mixteca</b>	<b>4,510</b>	<b>3,613</b>	<b>490</b>	<b>407</b>	<b>0</b>
VS-07	1,946	1,506	82	358	0
VC-03	2,564	2,107	408	49	0
<b>Papaloapan</b>	<b>4,426</b>	<b>3,418</b>	<b>134</b>	<b>874</b>	<b>0</b>
VC-02 Tx	4,426	3,418	134	874	0
<b>Sierra Sur</b>	<b>1,735</b>	<b>1,336</b>	<b>19</b>	<b>380</b>	<b>0</b>
VC-01 M	1,735	1,336	19	380	0
<b>Valles Centrales</b>	<b>42,692</b>	<b>18,449</b>	<b>1,774</b>	<b>22,458</b>	<b>11</b>
VS-01	7,290	4,404	366	2,520	0
VS-02	9,117	2,148	135	6,834	0
VS-03	3,278	1,879	974	425	0
VS-04	11,025	1,889	150	8,975	11
VC-01 Z	2,074	1,809	16	249	0
VC-01 T	3,264	2,762	64	438	0
VC-01 E	2,310	1,718	41	551	0
VC-01 O	2,163	1,840	28	295	0
SP-01	2,171	0	0	2,171	0

**Preliminar 2020**

Estado	21,848	14,204	711	6,919	14
<b>Costa</b>	<b>1,061</b>	<b>578</b>	<b>13</b>	<b>470</b>	<b>0</b>
VS-09	286	95	1	190	0
VC-04 P	775	483	12	280	0
<b>Istmo</b>	<b>2,715</b>	<b>2,243</b>	<b>155</b>	<b>317</b>	<b>0</b>
VS-08	1,270	1,019	74	177	0
VC-02 Th	1,445	1,224	81	140	0

(Continúa)

**Programa de Verificación Vehicular por región y centro de verificación, según tipo de vehículo  
2019 y 2020**

Cuadro 5.1.6

Región Centro de verificación	Total de vehículos verificados (Unidad)	Vehículos verificados por tipo			
		Particulares	Doble cero	Intensivos	Rechazados
<b>Mixteca</b>	<b>1,193</b>	<b>969</b>	<b>39</b>	<b>181</b>	<b>4</b>
VS-07	906	729	36	137	4
VC-03	287	240	3	44	0
<b>Papaloapan</b>	<b>1,674</b>	<b>1,158</b>	<b>97</b>	<b>419</b>	<b>0</b>
VC-02 Tx	1,674	1,158	97	419	0
<b>Sierra Sur</b>	<b>738</b>	<b>611</b>	<b>6</b>	<b>121</b>	<b>0</b>
VC-01 M	738	611	6	121	0
<b>Valles Centrales</b>	<b>14,467</b>	<b>8,645</b>	<b>401</b>	<b>5,411</b>	<b>10</b>
VS-01	3,115	2,675	189	251	0
VS-02	3,159	1,203	45	1,910	1
VS-03	996	777	41	178	0
VS-04	3,127	924	54	2,149	0
VC-01 Z	726	646	24	56	0
VC-01 T	1,480	1,320	25	135	0
VC-01 E	409	352	6	51	0
VC-01 O	844	748	17	79	0
SP-01	611	0	0	602	9

**Estimado 2020**

<b>Estado</b>	<b>12,000</b>	<b>4,500</b>	<b>500</b>	<b>7,000</b>	<b>0</b>
<b>Costa</b>	<b>160</b>	<b>100</b>	<b>30</b>	<b>30</b>	<b>0</b>
VS-09	80	50	15	15	0
VC-04 P	80	50	15	15	0
<b>Istmo</b>	<b>1,140</b>	<b>750</b>	<b>40</b>	<b>350</b>	<b>0</b>
VS-08	540	350	20	170	0
VC-02 Th	600	400	20	180	0
<b>Mixteca</b>	<b>590</b>	<b>350</b>	<b>70</b>	<b>170</b>	<b>0</b>
VS-07	450	250	50	150	0
VC-03	140	100	20	20	0
<b>Papaloapan</b>	<b>1,850</b>	<b>1,500</b>	<b>50</b>	<b>300</b>	<b>0</b>
VC-02 Tx	1,850	1,500	50	300	0
<b>Sierra Sur</b>	<b>70</b>	<b>50</b>	<b>0</b>	<b>20</b>	<b>0</b>
VC-01 M	70	50	0	20	0

(Continúa)

**Programa de Verificación Vehicular por región y centro de verificación, según tipo de vehículo  
2019 y 2020**

Cuadro 5.1.6

Región Centro de verificación	Total de vehículos verificados (Unidad)	Vehículos verificados por tipo			
		Particulares	Doble cero	Intensivos	Rechazados
<b>Valles Centrales</b>	<b>8,190</b>	<b>1,750</b>	<b>310</b>	<b>6,130</b>	<b>0</b>
VS-01	1,190	500	90	600	0
VS-02	2,020	450	70	1,500	0
VS-03	275	150	25	100	0
VS-04	3,985	400	85	3,500	0
VC-01 Z	80	50	10	20	0
VC-01 T	130	100	10	20	0
VC-01 E	80	50	10	20	0
VC-01 O	80	50	10	20	0
SP-01	350	0	0	350	0

Total 2019: Cifras del 1 de enero al 31 de diciembre de 2019.

Preliminar 2020: Cifras del 1 de enero al 30 de septiembre de 2020.

Estimado 2020: Cifras del 1 de octubre al 31 de diciembre de 2020.

Fuente: Secretaría Del Medio Ambiente, Energías y Desarrollo Sustentable. Subsecretaría de Cambio Climático, Recursos Naturales y Biodiversidad. Dirección de Cambio Climático y Desarrollo Sustentable. Departamento de Calidad del Aire y Verificación Vehicular.

**Adultos, jóvenes y niños capacitados en cursos y talleres en materia ambiental, por región  
2019 y 2020**

Cuadro 5.1.7

Región	Total	Adultos		Jóvenes		Niños	
		Hombres	Mujeres	Hombres	Mujeres	Niños	Niñas
<b>Total 2019</b>							
<b>Estado</b>	<b>2,320</b>	<b>345</b>	<b>369</b>	<b>335</b>	<b>346</b>	<b>467</b>	<b>458</b>
Cañada	46	16	5	0	0	12	13
Costa	265	4	41	101	119	0	0
Istmo	317	54	95	51	56	29	32
Mixteca	200	95	78	15	12	0	0
Papaloapan	50	25	25	0	0	0	0
Sierra Norte	135	10	8	59	58	0	0
Valles Centrales	1,307	141	117	109	101	426	413
<b>Preliminar 2020</b>							
<b>Estado</b>	<b>1,906</b>	<b>521</b>	<b>510</b>	<b>409</b>	<b>372</b>	<b>47</b>	<b>47</b>
Costa	119	53	33	19	14	0	0
Istmo	194	6	8	102	78	0	0
Mixteca	6	0	6	0	0	0	0
Sierra Norte	9	6	3	0	0	0	0
Valles Centrales	1,578	456	460	288	280	47	47
<b>Estimado 2020</b>							
<b>Estado</b>	<b>394</b>	<b>145</b>	<b>145</b>	<b>52</b>	<b>52</b>	<b>0</b>	<b>0</b>
Costa	50	15	15	10	10	0	0
Istmo	60	20	20	10	10	0	0
Mixteca	34	10	10	7	7	0	0
Valles Centrales	250	100	100	25	25	0	0

Total 2019: Cifras del 1 de enero al 31 de diciembre de 2019.

Preliminar 2020: Cifras del 1 de enero al 30 de septiembre de 2020.

Estimado 2020: Cifras del 1 de octubre al 31 de diciembre de 2020.

Fuente: Secretaría Del Medio Ambiente, Energías y Desarrollo Sustentable. Departamento de Capacitación, Cultura Ambiental y Comunicación Social.

**Denuncias concluidas del fuero estatal en materia ambiental por motivo de la conclusión,  
según recurso afectado  
2019 y 2020**

Cuadro 5.1.8

Motivo de la conclusión	Total	Aire	Agua	Suelo	Flora	Fauna	Forestal
<b>Total 2019</b>							
<b>Total</b>	<b>71</b>	<b>23</b>	<b>3</b>	<b>32</b>	<b>11</b>	<b>1</b>	<b>1</b>
Conciliación entre las partes	0	0	0	0	0	0	0
Resolución	25	5	0	19	1	0	0
Incompetencia	34	16	2	9	5	1	1
Recomendaciones	3	0	0	0	3	0	0
No existen contravenciones a la normatividad	5	1	0	3	1	0	0
Por carecer de materia la denuncia	4	1	1	1	1	0	0
<b>Preliminar 2020</b>							
<b>Total</b>	<b>33</b>	<b>9</b>	<b>1</b>	<b>19</b>	<b>4</b>	<b>0</b>	<b>0</b>
Conciliación entre las partes	0	0	0	0	0	0	0
Resolución	23	4	0	17	2	0	0
Incompetencia	6	3	1	0	2	0	0
Recomendaciones	0	0	0	0	0	0	0
No existen contravenciones a la normatividad	3	1	0	2	0	0	0
Por carecer de materia la denuncia	1	1	0	0	0	0	0
<b>Estimado 2020</b>							
<b>Total</b>	<b>29</b>	<b>12</b>	<b>0</b>	<b>12</b>	<b>4</b>	<b>0</b>	<b>1</b>
Conciliación entre las partes	0	0	0	0	0	0	0
Resolución	12	2	0	10	0	0	0
Incompetencia	16	10	0	2	3	0	1
Recomendaciones	1	0	0	0	1	0	0
No existen contravenciones a la normatividad	0	0	0	0	0	0	0
Por carecer de materia la denuncia	0	0	0	0	0	0	0

Total 2019: Cifras del 1 de enero al 31 de diciembre de 2019.

Preliminar 2020: Cifras del 1 de enero al 30 de septiembre de 2020.

Estimado 2020: Cifras del 1 de octubre al 31 de diciembre de 2020.

Fuente: Secretaría Del Medio Ambiente, Energías y Desarrollo Sustentable. Subsecretaría de Normatividad Ecológica y Gestión Ambiental. Departamento de Quejas y Denuncias Ambientales.

**Inspecciones en materia ambiental a establecimientos en el estado, por actividad  
2019 y 2020**

Cuadro 5.1.9

Giro de actividad	Recorridos de vigilancia	Visitas oculares	Visitas de Inspección
<b>Total 2019</b>			
<b>Total</b>	<b>85</b>	<b>26</b>	<b>170</b>
<b>Giro de actividad</b>			
Asfaltadoras	2	1	3
Centros comerciales	27	0	87
Desarrollos turísticos	0	0	2
Extracción de material pétreo	23	8	28
Industrias de bebidas y alimentos	0	0	1
Obras o actividades en ANPs	6	7	2
Residuos de manejo especial	8	0	4
Ruido	0	0	6
Sistema de tratamiento de aguas residuales	1	0	2
Tiradero a cielo abierto	18	10	24
Fraccionamientos y unidades habitacionales	0	0	3
Otros	0	0	8
<b>Preliminar 2020</b>			
<b>Total</b>	<b>0</b>	<b>19</b>	<b>58</b>
<b>Giro de actividad</b>			
Asfaltadoras	0	1	7
Centros comerciales	0	0	3
Extracción de material pétreo	0	0	3
Obras o actividades en ANPs	0	4	2
Residuos de manejo especial	0	0	1
Ruido	0	0	1
Tiradero a cielo abierto	0	6	13
Fraccionamientos y unidades habitacionales	0	0	7
Verificentros	0	0	1
Otros	0	8	20

(Continúa)

## Inspecciones en materia ambiental a establecimientos en el estado, por actividad

Cuadro 5.1.9

2019 y 2020

Giro de actividad	Recorridos de vigilancia	Visitas oculares	Visitas de Inspección
<b>Estimado 2020</b>			
<b>Total</b>	<b>0</b>	<b>6</b>	<b>18</b>
<b>Giro de actividad</b>			
Asfaltadoras	0	0	2
Caminos rurales	0	0	2
Extracción de material pétreo	0	2	4
Obras o actividades en ANPs	0	2	2
Tiradero a cielo abierto	0	2	6
Fraccionamientos y unidades habitacionales	0	0	2

Total 2019: Cifras del 1 de enero al 31 de diciembre de 2019.

Preliminar 2020: Cifras del 1 de enero al 30 de septiembre de 2020.

Estimado 2020: Cifras del 1 de octubre al 31 de diciembre de 2020.

Fuente: Secretaría Del Medio Ambiente, Energías y Desarrollo Sustentable. Subsecretaría de Normatividad Ecológica y Gestión Ambiental. Dirección de Protección Ambiental. Departamento de Inspección, Vigilancia y Control Ambiental.



**Inspecciones en materia ambiental a establecimientos, por región  
2019 y 2020**

Cuadro 5.1.10

Región	Recorridos de vigilancia	Visitas Oculares	Visitas de Inspección
<b>Total 2019</b>			
<b>Estado</b>	<b>85</b>	<b>26</b>	<b>170</b>
Cañada	0	0	5
Costa	4	0	16
Istmo	43	14	53
Mixteca	0	0	10
Papaloapan	4	0	14
Sierra Norte	1	0	1
Sierra Sur	0	0	8
Valles Centrales	33	12	63
<b>Preliminar 2020</b>			
<b>Estado</b>	<b>0</b>	<b>19</b>	<b>58</b>
Cañada	0	1	2
Costa	0	2	8
Istmo	0	2	10
Mixteca	0	0	2
Papaloapan	0	0	7
Valles Centrales	0	14	29
<b>Estimado 2020</b>			
<b>Estado</b>	<b>0</b>	<b>6</b>	<b>18</b>
Costa	0	2	6
Istmo	0	2	5
Papaloapan	0	0	3
Valles Centrales	0	2	4

Total 2019: Cifras del 1 de enero al 31 de diciembre de 2019.

Preliminar 2020: Cifras del 1 de enero al 30 de septiembre de 2020.

Estimado 2020: Cifras del 1 de octubre al 31 de diciembre de 2020.

Fuente: Secretaría Del Medio Ambiente, Energías y Desarrollo Sustentable. Subsecretaría de Normatividad Ecológica y Gestión Ambiental. Dirección de Protección Ambiental. Departamento de Inspección, Vigilancia y Control Ambiental.

## Dictámenes realizados en materia de ordenamiento ecológico territorial por tipo de análisis técnico

Cuadro 5.1.11

2019 y 2020

Materia de análisis Tipo	Total
<b>Total 2019</b>	
<b>Ordenamiento ecológico territorial</b>	<b>58</b>
Infraestructura vial	27
Infraestructura hídrica	6
Infraestructura turística	11
Infraestructura de vivienda	3
Infraestructura de telecomunicaciones	1
Minería	4
Energías	3
Otros (no considerados en los rubros anteriores).	3
<b>Preliminar 2020</b>	
<b>Ordenamiento ecológico territorial</b>	<b>26</b>
Infraestructura vial	14
Infraestructura hídrica	1
Infraestructura turística	2
Infraestructura de vivienda	2
Minería	1
Energías	1
Otros (no considerados en los rubros anteriores).	5
<b>Estimado 2020</b>	
<b>Ordenamiento ecológico territorial</b>	<b>17</b>
Infraestructura vial	3
Infraestructura hídrica	1
Infraestructura turística	3
Infraestructura de vivienda	1
Minería	3
Energías	1
Otros (no considerados en los rubros anteriores).	5

Total 2019: Cifras del 1 de enero al 31 de diciembre de 2019.

Preliminar 2020: Cifras del 1 de enero al 30 de septiembre de 2020.

Estimado 2020: Cifras del 1 de octubre al 31 de diciembre de 2020.

Fuente: Secretaría Del Medio Ambiente, Energías y Desarrollo Sustentable. Subsecretaría de Cambio Climático, Recursos Naturales y Biodiversidad. Departamento de Ordenamiento Ecológico Territorial.

**Acciones e inversión realizadas por los Servicios de Agua Potable y Alcantarillado de Oaxaca (SAPAO) en materia de sustentabilidad hídrica en Oaxaca de Juárez y nueve municipios conurbados 2019**

Cuadro 5.1.12

Clasificación Concepto	Número de acciones realizadas	Inversión
<b>Total 2019</b>		
<b>Limpieza de ríos y arroyos</b>		
Limpieza y/o desazolve de ríos y arroyos (km)	2.50	15,251,735.90
Rectificación de cauces naturales (km)	0	0.00
<b>Participación en centros escolares de educación básica, media y superior</b>		
Jornadas de capacitación (escuelas)	0	0.00
Obras de teatro (escuelas)	0	0
<b>Visitas guiadas a la planta potabilizadora</b>		
Centros de nivel preescolar	0	0.00
Primarias	0	0.00

Nota: No se realizaron acciones en el ejercicio fiscal 2020 respecto a la información que reporta el presente cuadro estadístico.

Total 2019: Cifras del 1 de enero al 31 de diciembre de 2019.

Fuente: Servicios de Agua Potable y Alcantarillado de Oaxaca (SAPAO). Dirección Técnica.

## Inversión en desarrollo forestal, por vertiente, referente y clasificación 2019 y 2020

Cuadro 5.2.1

Vertiente Referente Clasificación	Inversión (Miles De Pesos) a/
<b>Total</b>	<b>112,060.62</b>
<b>Desarrollo forestal</b>	<b>112,060.62</b>
<b>Fomento forestal</b>	<b>2,795.75</b>
Mejoramiento forestal	2,795.75
<b>Protección forestal</b>	<b>109,264.87</b>
Protección	109,264.87

Nota: La suma de los parciales puede no coincidir con los totales por el redondeo de las cifras.

a/ Incluye inversión autorizada 4o. trimestre octubre - diciembre 2019, inversión federal, estatal y municipal, del 01 de enero al 30 de septiembre de 2020.

Fuente: Secretaría de Finanzas. Subsecretaría de Planeación e Inversión Pública. Dirección de Seguimiento a la Inversión.

**Residuos sólidos acopiados, recolectados y superficie de sitios de disposición final, según región  
2019 y 2020**

Cuadro 5.3.1

Concepto Clasificación	Estado	Cañada	Costa	Istmo	Mixteca	Papaloapan	Sierra Norte	Sierra Sur	Valles Centrales
<b>Total 2019</b>									
Superficie de tiraderos de basura a cielo abierto (Hectáreas)	47.65	5	5.69	6.20	16.50	0.50	3	7.10	3.66
Superficie de rellenos sanitarios	125.76	0	47.63	8.90	23.53	2	8.88	6.24	28.58
Residuos sólidos recolectados	397.97	13.56	95.44	43.95	128.40	9.18	10.70	29.36	67.38
Residuos de manejo especial acopiados (Toneladas)	97.50	0	0	0	0	0	0	0	97.50
Neumáticos de desecho ( Toneladas)	37.50	0	0	0	0	0	0	0	37.50
Electrónicos y Electrodomésticos (Toneladas)	60	0	0	0	0	0	0	0	60
<b>Preliminar 2020</b>									
Superficie de tiraderos de basura a cielo abierto (Hectáreas)	0	0	0	0	0	0	0	0	0
Superficie de rellenos sanitarios	0	0	0	0	0	0	0	0	0
Residuos sólidos recolectados	37.50	0	15	7.50	0	0	0	0	15
Residuos de manejo especial acopiados (Toneladas)	39	0	0	0	0	0	0	0	39
Neumáticos de desecho ( Toneladas)	39	0	0	0	0	0	0	0	39
<b>Estimado 2020</b>									
Superficie de tiraderos de basura a cielo abierto (Hectáreas)	0	0	0	0	0	0	0	0	0
Superficie de rellenos sanitarios	3	0	0	0	0	0	0	0	3
Residuos de manejo especial acopiados (Toneladas)	15	0	0	0	0	0	0	0	15
Electrónicos y Electrodomésticos (Toneladas)	15	0	0	0	0	0	0	0	15

Total 2019: Cifras del 1 de enero al 31 de diciembre de 2019.

Preliminar 2020: Cifras del 1 de enero al 30 de septiembre de 2020.

Estimado 2020: Cifras del 1 de octubre al 31 de diciembre de 2020.

Fuente: Secretaría Del Medio Ambiente, Energías y Desarrollo Sustentable. Subsecretaría de Cambio Climático, Recursos Naturales y Biodiversidad. Dirección de Cambio Climático y Desarrollo Sustentable. Departamento de Manejo Integral de Residuos.

## Acciones realizadas para el manejo integral de residuos sólidos y vehículos recolectores, según región

Cuadro 5.3.2

2019 y 2020

Acciones	Estado	Cañada	Costa	Istmo	Mixteca	Papaloapan	Sierra Norte	Sierra Sur	Valles Centrales
<b>Total 2019</b>									
Asesorías técnicas	88	3	12	10	6	7	3	3	44
Proyectos autorizados para el manejo integral de residuos autorizados	6	0	0	0	0	0	3	0	3
Planes de manejo autorizados de residuos de manejo especial	117	2	20	28	6	22	2	5	32
Dictámenes de prefactibilidad de sitios para rellenos sanitarios	4	0	1	0	0	0	1	1	1
Vehículos recolectores de residuos en comodato (Número)	89	3	34	18	11	2	5	9	7
<b>Preliminar 2020</b>									
Asesorías técnicas	11	0	1	0	4	0	0	0	6
Proyectos autorizados para el manejo integral de residuos autorizados	5	0	0	0	2	0	1	0	2
Planes de manejo autorizados de residuos de manejo especial	27	0	4	4	4	3	0	1	11
Dictámenes de prefactibilidad de sitios para rellenos sanitarios	2	1	0	0	0	0	0	0	1
Vehículos recolectores de residuos en comodato (Número)	5	0	2	1	0	0	0	0	2
<b>Estimado 2020</b>									
Asesorías técnicas	2	0	0	0	0	0	0	0	2
Proyectos autorizados para el manejo integral de residuos autorizados	3	0	1	1	1	0	0	0	0
Planes de manejo autorizados de residuos de manejo especial	15	0	0	5	1	0	0	0	9
Dictámenes de prefactibilidad de sitios para rellenos sanitarios	5	0	0	0	2	0	0	2	1
Vehículos recolectores de residuos en comodato (Número)	0	0	0	0	0	0	0	0	0

Total 2019: Cifras del 1 de enero al 31 de diciembre de 2019.

Preliminar 2020: Cifras del 1 de enero al 30 de septiembre de 2020.

Estimado 2020: Cifras del 1 de octubre al 31 de diciembre de 2020.

Fuente: Secretaría Del Medio Ambiente, Energías y Desarrollo Sustentable. Subsecretaría de Cambio Climático, Recursos Naturales y Biodiversidad. Dirección de Cambio Climático y Desarrollo Sustentable. Departamento de Manejo Integral de Residuos.

**Inversión, obras autorizadas y beneficiados por clasificación y programa que realiza la Secretaría de las Infraestructuras y el Ordenamiento Territorial Sustentable (SINFRA) 2019 y 2020**

Clasificación Programa	Inversión (Pesos)	Número de obras y/o acciones	Número de beneficiados				
			Personas			Municipios	Localidades
			Total	Hombres	Mujeres		
<b>Total 2019</b>							
<b>Total</b>	<b>948,728,038.64</b>	<b>401</b>	<b>2,407,719</b>	<b>1,142,310</b>	<b>1,265,409</b>	<b>263</b>	<b>337</b>
<b>Obras de urbanización</b>	<b>484,522,574</b>	<b>174</b>	<b>1,704,831</b>	<b>807,803</b>	<b>897,028</b>	<b>119</b>	<b>142</b>
Alcantarillado sanitario en zonas rurales	665,630	1	30	9	21	1	1
Carreteras alimentadoras	2,000,000	2	1,900	950	950	2	2
Definición y cond. de la planeación del desarrollo	15,220,000	2	701,400	332,604	368,796	1	1
Electrificación	157,467,112	61	13,572	4,353	9,219	50	63
Pavimentación	130,138,865	77	142,404	66,500	75,904	50	56
Saneamiento	6,585,423	2	27,642	13,821	13,821	1	1
Urbanización	81,305,162	16	500,099	237,830	262,269	9	13
Vialidades urbanas	91,140,383	13	317,784	151,736	166,048	5	5
<b>Equipamiento urbano e infraestructura</b>	<b>464,205,464.26</b>	<b>227</b>	<b>702,888</b>	<b>334,507</b>	<b>368,381</b>	<b>144</b>	<b>195</b>
Abasto y comercialización	15,836,870.74	1	3,981	1,909	2,072	1	1
Infraestructura deportiva	18,776,484.31	18	87,423	42,027	45,396	15	17
Infraestructura educativa	223,291,826.32	121	114,202	51,778	62,424	77	103
Infraestructura en salud	1,000,000.00	1	243	112	131	1	1
Infraestructura ferroviaria	48,720,000.00	1	82,371	39,508	42,863	1	1
Infraestructura pública	60,063,799.24	14	310,358	148,843	161,515	10	11
Sitios históricos y culturales	25,494,308.65	4	97,062	46,832	50,230	2	2
Vivienda	71,022,175.00	67	7,248	3,498	3,750	37	59
<b>Preliminar 2020</b>							
<b>Total</b>	<b>512,670,676.57</b>	<b>172</b>	<b>434,753</b>	<b>199,577</b>	<b>235,176</b>	<b>104</b>	<b>139</b>
<b>Obras de urbanización</b>	<b>305,584,028</b>	<b>93</b>	<b>167,332</b>	<b>75,403</b>	<b>91,929</b>	<b>73</b>	<b>83</b>
Agua potable en zonas urbanas	0	0	0	0	0	0	0
Alcantarillado sanitario en zonas rurales	0	0	0	0	0	0	0
Alcantarillado sanitario en zonas urbanas	0	0	0	0	0	0	0

(Continúa)

**Inversión, obras autorizadas y beneficiados por clasificación y programa que realiza la Secretaría de las Infraestructuras y el Ordenamiento Territorial Sustentable (SINFRA) 2019 y 2020**

Cuadro 5.5.1

Clasificación Programa	Inversión (Pesos)	Número de obras y/o acciones	Número de beneficiados						
			Personas			Municipios	Localidades		
			Total	Hombres	Mujeres				
Caminos rurales	0	0	0	0	0	0	0	0	
Carreteras alimentadoras	0	0	0	0	0	0	0	0	
Definición y cond. de la planeación del desarrollo	0	0	0	0	0	0	0	0	
Electrificación	100,922,950	39	5,979	2,787	3,192	34	37		
Pavimentación	105,053,103	47	110,654	48,561	62,093	43	44		
Saneamiento	0	0	0	0	0	0	0		
Urbanización	43,774,905	5	39,699	19,055	20,644	2	4		
Vialidades urbanas	55,833,069	2	11,000	5,000	6,000	2	2		
<b>Equipamiento urbano e infraestructura</b>	<b>207,086,648.71</b>	<b>79</b>	<b>267,421</b>	<b>124,174</b>	<b>143,247</b>	<b>49</b>	<b>67</b>		
Infraestructura deportiva	1,938,802.66	1	90	40	50	1	1		
Infraestructura educativa	135,797,753.97	74	9,802	4,767	5,035	47	65		
Infraestructura en salud	0.00	0	0	0	0	0	0		
Infraestructura ferroviaria	0.00	0	0	0	0	0	0		
Infraestructura penitenciaria	0.00	0	0	0	0	0	0		
Infraestructura pública	15,000,000.00	1	2,500	1,000	1,500	1	1		
Sitios históricos y culturales	54,350,092.08	3	255,029	118,367	136,662	1	1		

Nota: Las variaciones presentadas entre los cuadros 5.5.1 y 5.5.2 en los rubros de municipios y localidades se deben a que existen municipios y localidades beneficiados en más de un programa y/o en más de una fuente de financiamiento.

Total 2019: Cifras del 1 de enero al 31 de diciembre de 2019.

Preliminar 2020: Cifras del 1 de enero al 30 de septiembre de 2020.

Fuente: Secretaría de las Infraestructuras y el Ordenamiento Territorial Sustentable. Subsecretaría de Planeación y Programación. Departamento de Enlace con el Sector.



**Inversión, obras y acciones autorizadas por fuente de financiamiento ejecutadas por la Secretaría de las Infraestructuras y el Ordenamiento Territorial Sustentable (SINFRA), según región 2019 y 2020**

Cuadro 5.5.2

Inversión, obras y acciones	Estado	Cañada	Costa	Istmo	Mixteca	Papaloapan	Sierra Norte	Sierra Sur	Valles Centrales
<b>Total 2019</b>									
<b>Total</b>									
Inversión (Pesos)	948,728,038.64	14,246,943.12	126,948,416.23	97,940,810.69	135,399,854.15	46,309,522.42	33,196,719.32	83,278,434.08	411,407,338.63
Número de obras y/o acciones	411	10	63	24	72	31	17	45	149
Personas beneficiadas	2,407,719	7,316	391,904	232,744	51,316	12,574	5,587	6,680	1,699,598
Municipios beneficiados	255	8	38	18	44	13	13	36	85
Localidades beneficiadas	331	8	49	23	65	26	15	44	101
<b>Asignación Ordinaria de</b>									
Inversión (Pesos)	259,188,087.27	5,000,000.00	28,041,269.82	10,090,340.26	17,531,951.84	5,000,000.00	2,500,000.00	2,500,000.00	188,524,525.35
Número de obras y/o acciones	78	3	15	4	11	4	1	1	39
Personas beneficiadas	1,709,202	2,400	55,708	116,770	7,503	2,700	550	700	1,522,871
Municipios beneficiados	37	2	9	4	6	2	1	1	12
Localidades beneficiadas	39	2	9	4	8	2	1	1	12
<b>Deuda Directa Corto Plazo</b>									
Inversión (Pesos)	7,997,919.73	NA	NA	NA	NA	NA	NA	NA	7,997,919.73
Número de obras y/o acciones	1	NA	NA	NA	NA	NA	NA	NA	1
Personas beneficiadas	4,543	NA	NA	NA	NA	NA	NA	NA	4,543
Municipios beneficiados	1	NA	NA	NA	NA	NA	NA	NA	1
Localidades beneficiadas	1	NA	NA	NA	NA	NA	NA	NA	1
<b>Fondo de Aportaciones</b>									
Inversión (Pesos)	178,713,376.31	NA	32,435,834.38	3,921,984.66	39,801,990.22	12,608,315.52	13,956,261.04	23,656,696.84	52,332,293.65
Número de obras y/o acciones	102	NA	15	2	19	6	9	14	37
Personas beneficiadas	14,361.00	NA	2,569.00	245.00	3,730.00	1,137.00	288.00	907.00	5,485.00
Municipios beneficiados	64.00	NA	10.00	1.00	12.00	3.00	5.00	11.00	22.00
Localidades beneficiadas	88.00	NA	12.00	2.00	18.00	5.00	7.00	14.00	30.00
<b>Fideicomiso para la</b>									
Inversión (Pesos)	13,681,980.29	498,040.82	1,795,706.56	944,612.38	NA	366,206.90	1,356,627.14	NA	8,720,786.49
Número de obras y/o acciones	24	2	4	2	NA	2	3	NA	11
Personas beneficiadas	124,816	262	47,150	3,350	NA	7,577	4,137	NA	62,340
Municipios beneficiados	14	1	2	2	NA	1	3	NA	5
Localidades beneficiadas	17	1	3	2	NA	1	3	NA	7
<b>Fondo de Infraestructura Social para las Entidades (FISE)</b>									
Inversión (Pesos)	229,437,441.74	6,058,785.36	16,490,932.65	23,799,223.39	38,656,158.73	24,976,000.00	12,134,166.93	29,217,180.45	78,104,994.23

(Continúa)

**Inversión, obras y acciones autorizadas por fuente de financiamiento ejecutadas por la Secretaría de las Infraestructuras y el Ordenamiento Territorial Sustentable (SINFRA), según región 2019 y 2020**

Cuadro 5.5.2

Inversión, obras y acciones	Estado	Cañada	Costa	Istmo	Mixteca	Papaloapan	Sierra Norte	Sierra Sur	Valles Centrales
Número de obras y/o acciones	146	4	17	13	28	16	3	20	45
Personas beneficiadas	70,034.00	746.00	1,855.00	29,656.00	3,166.00	904.00	412.00	3,068.00	30,227.00
Municipios beneficiados	91.00	4.00	9.00	8.00	16.00	5.00	3.00	15.00	31.00
Localidades beneficiadas	132.00	4.00	16.00	12.00	26.00	15.00	3.00	19.00	37.00
<b>Fondo Regional</b>									
Inversión (Pesos)	39,499,516.62	NA	NA	NA	10,500,000.00	NA	NA	15,861,016.62	13,138,500.00
Número de obras y/o acciones	3	NA	NA	NA	1	NA	NA	1	1
Personas beneficiadas	1,390.00	NA	NA	NA	390.00	NA	NA	780.00	220.00
Municipios beneficiados	3.00	NA	NA	NA	1.00	NA	NA	1.00	1.00
Localidades beneficiadas	3.00	NA	NA	NA	1.00	NA	NA	1.00	1.00
<b>Financiamiento Interno</b>									
Inversión (Pesos)	220,209,716.68	2,690,116.94	48,184,672.82	59,184,650.00	28,909,753.36	3,359,000.00	3,249,664.21	12,043,540.17	62,588,319.18
Número de obras y/o acciones	57	1	12	3	13	3	1	9	15
Personas beneficiadas	483,373	3,908	284,622	82,723	36,527	256	200	1,225	73,912
Municipios beneficiados	45	1	8	3	9	2	1	8	13
Localidades beneficiadas	51	1	9	3	12	3	1	9	13
<b>Preliminar 2020</b>									
<b>Total</b>									
Inversión (Pesos)	512,670,676.57	0.00	87,141,806.48	28,092,335.10	71,081,321.02	11,734,128.54	15,345,068.20	65,450,911.04	233,825,106.19
Número de obras y/o acciones	172	0	19	8	32	6	7	36	64
Personas beneficiadas	434,753	0	22,439	2,759	29,032	4,032	7,635	12,375	356,481
Municipios beneficiados	104	0	18	6	22	2	7	20	46
Localidades beneficiadas	139	0	19	6	29	3	7	30	54
<b>Asignación Ordinaria de Operación (AOP)</b>									
Inversión (Pesos)	1,604,881.58	NA	NA	NA	NA	NA	NA	NA	1,604,881.58
Número de obras y/o acciones	1	NA	NA	NA	NA	NA	NA	NA	1
Personas beneficiadas	3,606	NA	NA	NA	NA	NA	NA	NA	3,606
Municipios beneficiados	1	NA	NA	NA	NA	NA	NA	NA	1
Localidades beneficiadas	1	NA	NA	NA	NA	NA	NA	NA	1
<b>Fondo de Aportaciones</b>									
Inversión (Pesos)	121,788,953.93	0.00	12,091,357.88	2,482,378.02	36,373,642.07	4,766,760.81	13,746,948.86	25,036,483.76	27,291,382.53
Número de obras y/o acciones	68	0	6	1	17	3	6	16	19

(Continúa)

**Inversión, obras y acciones autorizadas por fuente de financiamiento ejecutadas por la Secretaría de las Infraestructuras y el Ordenamiento Territorial Sustentable (SINFRA), según región 2019 y 2020**

Cuadro 5.5.2

Inversión, obras y acciones	Estado	Cañada	Costa	Istmo	Mixteca	Papaloapan	Sierra Norte	Sierra Sur	Valles Centrales
Personas beneficiadas	8,139.00	0.00	599.00	262.00	927.00	580.00	312.00	1,698.00	3,761.00
Municipios beneficiados	44.00	0.00	6.00	1.00	10.00	2.00	6.00	7.00	12.00
Localidades beneficiadas	60.00	0.00	6.00	1.00	17.00	2.00	6.00	12.00	16.00
<b>Fondo de Infraestructura</b>									
Inversión (Pesos)	58,176,927.12	0.00	3,549,300.62	0.00	14,976,033.20	0.00	0.00	3,465,679.66	36,185,913.64
Número de obras y/o acciones	34	0	1	0	8	0	0	4	21
Personas beneficiadas	4,152.00	0.00	75.00	0.00	664.00	0.00	0.00	127.00	3,286.00
Municipios beneficiados	28.00	0.00	1.00	0.00	8.00	0.00	0.00	3.00	16.00
Localidades beneficiadas	33.00	0.00	1.00	0.00	8.00	0.00	0.00	4.00	20.00
<b>Fondo Regional</b>									
Inversión (Pesos)	27,765,080.27	0.00	0.00	13,868,400.00	0.00	0.00	0.00	13,896,680.27	0.00
Número de obras y/o acciones	2	0	0	1	0	0	0	1	0
Personas beneficiadas	2,083.00	0.00	0.00	480.00	0.00	0.00	0.00	1,603.00	0.00
Municipios beneficiados	2.00	0.00	0.00	1.00	0.00	0.00	0.00	1.00	0.00
Localidades beneficiadas	2.00	0.00	0.00	1.00	0.00	0.00	0.00	1.00	0.00
<b>Fondo Metropolitano</b>									
Inversión (Pesos)	43,228,905.26	NA	NA	NA	NA	NA	NA	NA	43,228,905.26
Número de obras y/o acciones	2	NA	NA	NA	NA	NA	NA	NA	2
Personas beneficiadas	39,646.00	NA	NA	NA	NA	NA	NA	NA	39,646.00
Municipios beneficiados	1.00	NA	NA	NA	NA	NA	NA	NA	1.00
Localidades beneficiadas	1.00	NA	NA	NA	NA	NA	NA	NA	1.00
<b>Financiamiento Interno</b>									
Inversión (Pesos)	260,105,928.41	0.00	71,501,147.98	11,741,557.08	19,731,645.75	6,967,367.73	1,598,119.34	23,052,067.35	125,514,023.18
Número de obras y/o acciones	65	0	12	6	7	3	1	15	21
Personas beneficiadas	377,127	0	21,765	2,017	27,441	3,452	7,323	8,947	306,182
Municipios beneficiados	51	0	11	4	4	2	1	13	16
Localidades beneficiadas	53	0	12	4	4	2	1	14	16

NA. No aplica.

Nota: Las variaciones presentadas entre los cuadros 5.5.1 y 5.5.2 en los rubros de municipios y localidades se deben a que existen municipios y localidades beneficiados en más de un programa y/o en más de una fuente de financiamiento.

Total 2019: Cifras del 1 de enero al 31 de diciembre de 2019.

Preliminar 2020: Cifras del 1 de enero al 30 de septiembre de 2020.

Fuente: Secretaría de las Infraestructuras y el Ordenamiento Territorial Sustentable. Subsecretaría de Planeación y Programación. Departamento de Enlace con el Sector.

## Acciones realizadas en materia de regularización y tenencia de la tierra, según región

Cuadro 5.5.3

2019 y 2020

Acciones de la dependencia y mediante	Estado	Cañada	Costa	Istmo	Mixteca	Papaloapan	Sierra Norte	Sierra Sur	Valles Centrales
<b>Total 2019</b>									
<b>Acciones de la dependencia</b>									
Lotes regularizados	763	0	5	262	1	245	98	0	152
Superficie regularizada (Metros cuadrados)	325,870.37	0	1,725.73	58,036.76	2,891.61	137,437.04	86,595.93	0	39,183.30
Documentos realizados	763	0	5	262	1	245	98	0	152
Títulos de propiedad	16	0	0	0	0	16	0	0	0
Certificados de posesión	747	0	5	262	1	229	98	0	152
Personas beneficiadas	2,488	0	13	931	0	661	337	0	546
Hombres	1,219	0	9	481	0	329	153	0	247
Mujeres	1,269	0	4	450	0	332	184	0	299
<b>Acciones mediante convenios con instituciones de Gobierno Federal</b>									
Títulos de propiedad gestionados ante el Registro Agrario Nacional	14,410	2,098	1,483	2,240	1,706	2,777	270	218	3,618
Monto de estímulos fiscales para pagos de derechos (Pesos)	69,456,200.00	10,112,360.00	7,148,060.00	10,796,800.00	8,222,920.00	13,385,140.00	1,301,400.00	1,050,760.00	17,438,760.00
Personas beneficiadas con los estímulos fiscales	14,410	2,098	1,483	2,240	1,706	2,777	270	218	3,618
<b>Preliminar 2020</b>									
<b>Acciones de la dependencia</b>									
Lotes regularizados	374	0	5	331	0	21	0	0	17
Superficie regularizada (Metros cuadrados)	207,351.40	0	2,053.17	195,684.08	0	5,522.37	0	0	4,091.78
Documentos realizados	374	0	5	331	0	21	0	0	17
Títulos de propiedad	0	0	0	0	0	0	0	0	0
Certificados de posesión	374	0	5	331	0	21	0	0	17
Personas beneficiadas	1,138	0	17	1,000	0	41	0	0	80
Hombres	544	0	7	484	0	16	0	0	37
Mujeres	594	0	10	516	0	25	0	0	43

(Continúa)

Acciones realizadas en materia de regularización y tenencia de la tierra, según región

Cuadro 5.5.3

2019 y 2020

Acciones de la dependencia y mediante	Estado	Cañada	Costa	Istmo	Mixteca	Papaloapan	Sierra Norte	Sierra Sur	Valles Centrales
<b>Acciones mediante convenios con instituciones de Gobierno Federal</b>									
Títulos de propiedad gestionados ante el Registro Agrario Nacional	1,998	6	259	64	171	670	18	73	737
Monto de estímulos fiscales para pagos de derechos (Pesos)	5,952,429.00	21,168.00	717,771.00	111,522.00	605,961.00	1,487,208.00	37,413.00	260,184.00	2,711,202.00
Personas beneficiadas con los estímulos fiscales	1,998	6	259	64	171	670	18	73	737
<b>Estimado 2020</b>									
<b>Acciones de la dependencia</b>									
Lotes regularizados	186	0	0	84	0	73	0	0	29
Superficie regularizada (Metros cuadrados)	37,200	0	0	16,800	0	14,600	0	0	5,800
Documentos realizados	186	0	0	84	0	73	0	0	29
Títulos de propiedad	1	0	0	0	0	0	0	0	1
Certificados de posesión	185	0	0	84	0	73	0	0	28
Personas beneficiadas	372	0	0	168	0	146	0	0	58
Hombres	186	0	0	84	0	73	0	0	29
Mujeres	186	0	0	84	0	73	0	0	29
<b>Acciones mediante convenios con instituciones de Gobierno Federal</b>									
Títulos de propiedad gestionados ante el Registro Agrario Nacional	7,765	1,949	528	86	2,516	497	15	588	1,586
Monto de estímulos fiscales para pagos de derechos (Pesos)	38,483,340.00	9,659,244.00	2,616,768.00	426,216.00	12,469,296.00	2,463,132.00	74,340.00	2,914,128.00	7,860,216.00
Personas beneficiadas con los estímulos fiscales	7,765	1,949	528	86	2,516	497	15	588	1,586

Total 2019: Cifras del 1 de enero al 31 de diciembre de 2019.

Preliminar 2020: Cifras del 1 de enero al 30 de septiembre de 2020.

Estimado 2020: Cifras del 1 de octubre al 31 de diciembre de 2020.

Fuente: Comisión para la Regularización de la Tenencia de la Tierra Urbana del Estado. Unidad Jurídica. Departamento Administrativo.

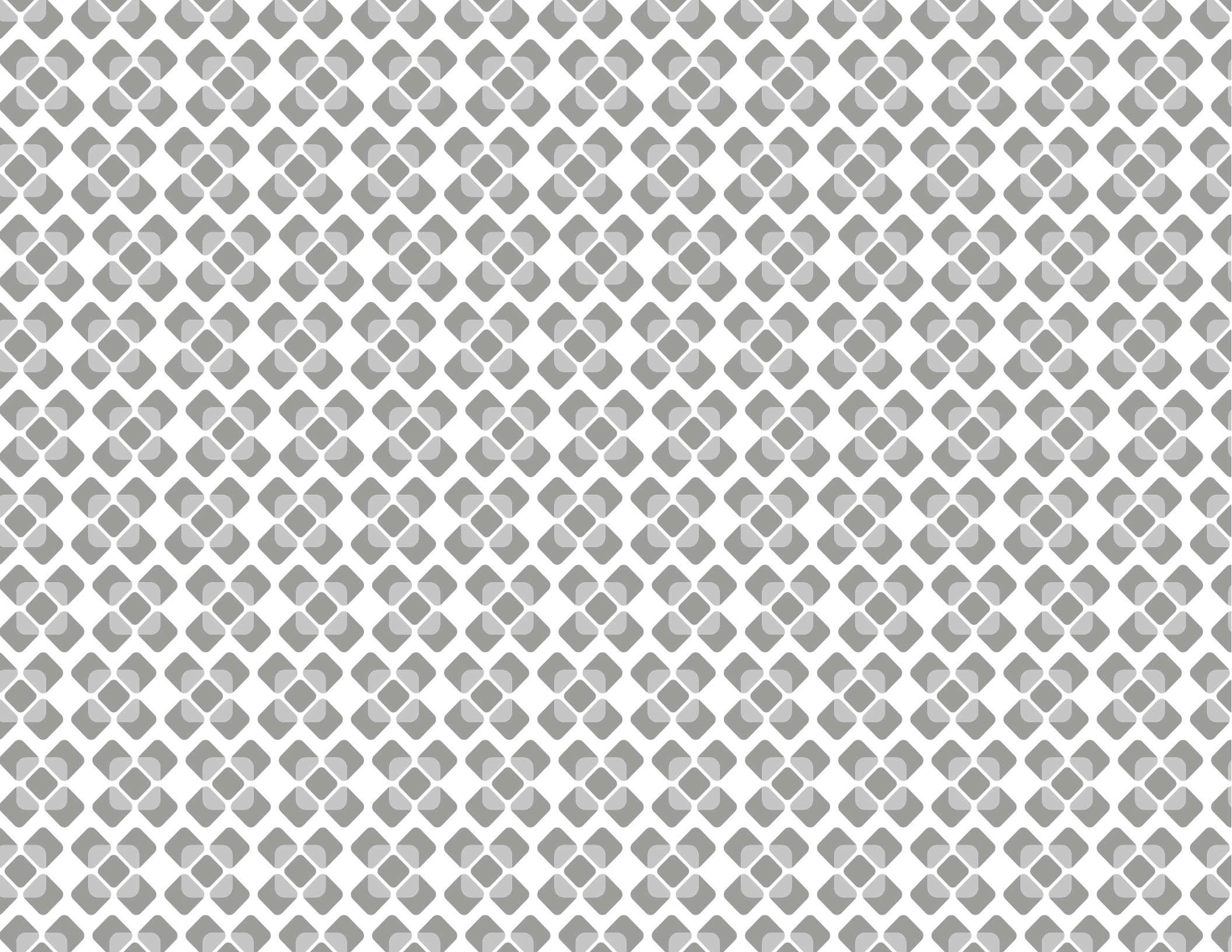



# POLÍTICAS TRANSVERSALES



Número de grupos de aprendizaje, formadores y educandos del Programa Lenguas Vivas, por agrupación lingüística

Cuadro 6.1.1

2019

Agrupación lingüística	Grupos de aprendizaje	Formadores			Educandos		
		Total	Hombres	Mujeres	Total	Hombres	Mujeres
<b>Total 2019</b>	<b>69</b>	<b>69</b>	<b>37</b>	<b>32</b>	<b>1,380</b>	<b>409</b>	<b>971</b>
Amuzgo	2	2	1	1	40	8	32
Cuicateco	2	2	1	1	40	14	26
Chatino	5	5	2	3	100	29	71
Chinanteco	2	2	0	2	40	10	30
Chocholteco	13	13	8	5	260	84	176
Chontal	2	2	2	0	40	18	22
Huave	2	2	2	0	40	8	32
Ixcateco	1	1	0	1	20	7	13
Mazateco	3	3	1	2	60	20	40
Mixe	2	2	1	1	40	7	33
Mixteco	6	6	5	1	120	43	77
Náhuatl	1	1	0	1	20	7	13
Triqui	1	1	1	0	20	7	13
Zapoteco	23	23	9	14	460	112	348
Zoque	4	4	4	0	80	35	45

Nota: El programa concluye en el ejercicio 2019.

Total 2019: Cifras del 1 de enero al 31 de diciembre de 2019.

Fuente: Secretaría de Pueblos Indígenas y Afromexicano. Subsecretaría de Planeación y Desarrollo. Dirección de Planeación para el Desarrollo Productivo y Social. Departamento de Información y Estadística.



**Número de grupos de aprendizaje, formadores y educandos del Programa Lenguas Vivas, por agrupación lingüística**  
**2019**

Cuadro 6.1.1

Agrupación lingüística	Grupos de aprendizaje	Formadores			Educandos		
		Total	Hombres	Mujeres	Total	Hombres	Mujeres
<b>Total 2019</b>	<b>69</b>	<b>69</b>	<b>37</b>	<b>32</b>	<b>1,380</b>	<b>409</b>	<b>971</b>
Total	69	69	37	32	1,380	409	971
Amuzgo	2	2	1	1	40	8	32
Cuicateco	2	2	1	1	40	14	26
Chatino	5	5	2	3	100	29	71
Chinanteco	2	2	0	2	40	10	30
Chocholteco	13	13	8	5	260	84	176
Chontal	2	2	2	0	40	18	22
Huave	2	2	2	0	40	8	32
Ixcateco	1	1	0	1	20	7	13
Mazateco	3	3	1	2	60	20	40
Mixe	2	2	1	1	40	7	33
Mixteco	6	6	5	1	120	43	77
Náhuatl	1	1	0	1	20	7	13
Triqui	1	1	1	0	20	7	13
Zapoteco	23	23	9	14	460	112	348
Zoque	4	4	4	0	80	35	45

Nota: El programa concluye en el ejercicio 2019.

Total 2019: Cifras del 1 de enero al 31 de diciembre de 2019.

Fuente: Secretaría de Pueblos Indígenas y Afromexicano. Subsecretaría de Planeación y Desarrollo. Dirección de Planeación para el Desarrollo Productivo y Social. Departamento de Información y Estadística.

**Beneficiarios del Programa Semillas de Talento, según pueblo indígena y afroamericano al que se autoadscriben,  
por subsistemas de educación superior**

Cuadro 6.1.2

(1a. parte)

2019 y 2020

Institución Sexo	Total	Afro mexicano	Amuzgo	Cuicateco	Chatino	Chinanteco	Chocholteco	Chontal
<b>Total 2019</b>								
<b>Total</b>	<b>750</b>	<b>40</b>	<b>1</b>	<b>5</b>	<b>35</b>	<b>34</b>	<b>2</b>	<b>1</b>
Hombres	287	18	0	3	17	13	0	1
Mujeres	463	22	1	2	18	21	2	0
<b>Colegio Superior para la Educación Integral Intercultural de Oaxaca</b>	<b>24</b>	<b>0</b>	<b>0</b>	<b>0</b>	<b>2</b>	<b>0</b>	<b>0</b>	<b>0</b>
Hombres	11	0	0	0	1	0	0	0
Mujeres	13	0	0	0	1	0	0	0
<b>Escuela Normal</b>	<b>74</b>	<b>30</b>	<b>1</b>	<b>1</b>	<b>10</b>	<b>2</b>	<b>0</b>	<b>0</b>
Hombres	28	14	0	0	7	1	0	0
Mujeres	46	16	1	1	3	1	0	0
<b>Institutos Tecnológicos Descentralizados</b>	<b>82</b>	<b>1</b>	<b>0</b>	<b>1</b>	<b>6</b>	<b>1</b>	<b>0</b>	<b>0</b>
Hombres	33	1	0	1	4	0	0	0
Mujeres	49	0	0	0	2	1	0	0
<b>Institutos Tecnológicos Federales</b>	<b>143</b>	<b>4</b>	<b>0</b>	<b>0</b>	<b>1</b>	<b>5</b>	<b>2</b>	<b>0</b>
Hombres	65	1	0	0	1	2	0	0
Mujeres	78	3	0	0	0	3	2	0
<b>Sistema de Universidades Estatales de Oaxaca</b>	<b>54</b>	<b>4</b>	<b>0</b>	<b>1</b>	<b>3</b>	<b>4</b>	<b>0</b>	<b>1</b>
Hombres	25	2	0	1	1	1	0	1
Mujeres	29	2	0	0	2	3	0	0
<b>Universidad Autónoma Benito Juárez de Oaxaca</b>	<b>158</b>	<b>1</b>	<b>0</b>	<b>2</b>	<b>5</b>	<b>8</b>	<b>0</b>	<b>0</b>
Hombres	54	0	0	1	0	5	0	0
Mujeres	104	1	0	1	5	3	0	0
<b>Universidad Pedagógica Nacional</b>	<b>49</b>	<b>0</b>	<b>0</b>	<b>0</b>	<b>0</b>	<b>12</b>	<b>0</b>	<b>0</b>
Hombres	7	0	0	0	0	3	0	0
Mujeres	42	0	0	0	0	9	0	0
<b>Universidad Tecnológica</b>	<b>51</b>	<b>0</b>	<b>0</b>	<b>0</b>	<b>8</b>	<b>0</b>	<b>0</b>	<b>0</b>
Hombres	16	0	0	0	3	0	0	0
Mujeres	35	0	0	0	5	0	0	0
<b>Otras Instituciones de Educación Superior</b>	<b>115</b>	<b>0</b>	<b>0</b>	<b>0</b>	<b>0</b>	<b>2</b>	<b>0</b>	<b>0</b>
Hombres	48	0	0	0	0	1	0	0
Mujeres	67	0	0	0	0	1	0	0

(Continúa)

**Beneficiarios del Programa Semillas de Talento, según pueblo indígena y afroamericano al que se autoadscriben, por subsistemas de educación superior 2019 y 2020**

Cuadro 6.1.2  
(1a. parte)

<b>Institución Sexo</b>	<b>Total</b>	<b>Afro mexicano</b>	<b>Amuzgo</b>	<b>Cuicateco</b>	<b>Chatino</b>	<b>Chinanteco</b>	<b>Chocholteco</b>	<b>Chontal</b>
<b>Preliminar 2020</b>								
<b>Total</b>	<b>875</b>	<b>27</b>	<b>4</b>	<b>7</b>	<b>42</b>	<b>33</b>	<b>4</b>	<b>7</b>
Hombres	320	8	0	4	15	11	1	5
Mujeres	555	19	4	3	27	22	3	2
<b>Colegio Superior para la Educación Integral Intercultural de Oaxaca</b>	<b>35</b>	<b>0</b>	<b>0</b>	<b>0</b>	<b>3</b>	<b>0</b>	<b>0</b>	<b>0</b>
Hombres	14	0	0	0	2	0	0	0
Mujeres	21	0	0	0	1	0	0	0
<b>Escuela Normal</b>	<b>66</b>	<b>8</b>	<b>2</b>	<b>0</b>	<b>9</b>	<b>5</b>	<b>0</b>	<b>0</b>
Hombres	15	1	0	0	4	1	0	0
Mujeres	51	7	2	0	5	4	0	0
<b>Institutos Tecnológicos Descentralizados</b>	<b>135</b>	<b>0</b>	<b>0</b>	<b>0</b>	<b>6</b>	<b>1</b>	<b>2</b>	<b>2</b>
Hombres	53	0	0	0	2	0	1	2
Mujeres	82	0	0	0	4	1	1	0
<b>Institutos Tecnológicos Federales</b>	<b>234</b>	<b>13</b>	<b>1</b>	<b>0</b>	<b>4</b>	<b>4</b>	<b>2</b>	<b>4</b>
Hombres	108	6	0	0	3	2	0	2
Mujeres	126	7	1	0	1	2	2	2
<b>Sistema de Universidades Estatales de Oaxaca</b>	<b>35</b>	<b>3</b>	<b>0</b>	<b>1</b>	<b>0</b>	<b>2</b>	<b>0</b>	<b>1</b>
Hombres	16	1	0	1	0	0	0	1
Mujeres	19	2	0	0	0	2	0	0
<b>Universidad Autónoma Benito Juárez de Oaxaca</b>	<b>183</b>	<b>3</b>	<b>1</b>	<b>4</b>	<b>11</b>	<b>5</b>	<b>0</b>	<b>0</b>
Hombres	54	0	0	2	2	4	0	0
Mujeres	129	3	1	2	9	1	0	0
<b>Universidad Pedagógica Nacional</b>	<b>45</b>	<b>0</b>	<b>0</b>	<b>0</b>	<b>0</b>	<b>12</b>	<b>0</b>	<b>0</b>
Hombres	7	0	0	0	0	3	0	0
Mujeres	38	0	0	0	0	9	0	0
<b>Universidad Tecnológica</b>	<b>80</b>	<b>0</b>	<b>0</b>	<b>0</b>	<b>9</b>	<b>0</b>	<b>0</b>	<b>0</b>
Hombres	27	0	0	0	2	0	0	0
Mujeres	53	0	0	0	7	0	0	0
<b>Otras Instituciones de Educación Superior</b>	<b>62</b>	<b>0</b>	<b>0</b>	<b>2</b>	<b>0</b>	<b>4</b>	<b>0</b>	<b>0</b>
Hombres	26	0	0	1	0	1	0	0
Mujeres	36	0	0	1	0	3	0	0

**Beneficiarios del Programa Semillas de Talento, según pueblo indígena y afroamericano al que se autoadscriben,  
por subsistemas de educación superior  
2019 y 2020**

Cuadro 6.1.2  
(2a. parte y última)

Institución Sexo	Huave	Mazateco	Mixe	Mixteco	Tacuate	Triqui	Zapoteco	Zoque
<b>Total 2019</b>								
<b>Total</b>	<b>4</b>	<b>42</b>	<b>60</b>	<b>129</b>	<b>ND</b>	<b>8</b>	<b>385</b>	<b>4</b>
Hombres	2	15	24	48	ND	3	142	1
Mujeres	2	27	36	81	ND	5	243	3
<b>Colegio Superior para la Educación Integral Intercultural de Oaxaca</b>	<b>0</b>	<b>1</b>	<b>14</b>	<b>2</b>	<b>ND</b>	<b>0</b>	<b>5</b>	<b>0</b>
Hombres	0	0	6	2	ND	0	2	0
Mujeres	0	1	8	0	ND	0	3	0
<b>Escuela Normal</b>	<b>1</b>	<b>0</b>	<b>4</b>	<b>4</b>	<b>ND</b>	<b>0</b>	<b>21</b>	<b>0</b>
Hombres	0	0	1	0	ND	0	5	0
Mujeres	1	0	3	4	ND	0	16	0
<b>Institutos Tecnológicos Descentralizados</b>	<b>0</b>	<b>0</b>	<b>4</b>	<b>46</b>	<b>ND</b>	<b>4</b>	<b>19</b>	<b>0</b>
Hombres	0	0	1	17	ND	2	7	0
Mujeres	0	0	3	29	ND	2	12	0
<b>Institutos Tecnológicos Federales</b>	<b>3</b>	<b>3</b>	<b>13</b>	<b>29</b>	<b>ND</b>	<b>3</b>	<b>79</b>	<b>1</b>
Hombres	2	1	8	10	ND	1	38	1
Mujeres	1	2	5	19	ND	2	41	0
<b>Sistema de Universidades Estatales de Oaxaca</b>	<b>0</b>	<b>3</b>	<b>5</b>	<b>5</b>	<b>ND</b>	<b>0</b>	<b>27</b>	<b>1</b>
Hombres	0	2	0	3	ND	0	14	0
Mujeres	0	1	5	2	ND	0	13	1
<b>Universidad Autónoma Benito Juárez de Oaxaca</b>	<b>0</b>	<b>6</b>	<b>17</b>	<b>41</b>	<b>ND</b>	<b>1</b>	<b>76</b>	<b>1</b>
Hombres	0	2	8	16	ND	0	22	0
Mujeres	0	4	9	25	ND	1	54	1
<b>Universidad Pedagógica Nacional</b>	<b>0</b>	<b>7</b>	<b>0</b>	<b>0</b>	<b>ND</b>	<b>0</b>	<b>29</b>	<b>1</b>
Hombres	0	0	0	0	ND	0	4	0
Mujeres	0	7	0	0	ND	0	25	1
<b>Universidad Tecnológica</b>	<b>0</b>	<b>0</b>	<b>3</b>	<b>1</b>	<b>ND</b>	<b>0</b>	<b>39</b>	<b>0</b>
Hombres	0	0	0	0	ND	0	13	0
Mujeres	0	0	3	1	ND	0	26	0
<b>Otras Instituciones de Educación Superior</b>	<b>0</b>	<b>22</b>	<b>0</b>	<b>1</b>	<b>ND</b>	<b>0</b>	<b>90</b>	<b>0</b>
Hombres	0	10	0	0	ND	0	37	0
Mujeres	0	12	0	1	ND	0	53	0

(Continúa)

**Beneficiarios del Programa Semillas de Talento, según pueblo indígena y afroamericano al que se autoadscriben, por subsistemas de educación superior**

Cuadro 6.1.2  
(2a. parte y última)

**2019 y 2020**

<b>Institución Sexo</b>	<b>Huave</b>	<b>Mazateco</b>	<b>Mixe</b>	<b>Mixteco</b>	<b>Tacuate</b>	<b>Triqui</b>	<b>Zapoteco</b>	<b>Zoque</b>
<b>Preliminar 2020</b>								
<b>Total</b>	<b>16</b>	<b>70</b>	<b>67</b>	<b>189</b>	<b>5</b>	<b>19</b>	<b>384</b>	<b>1</b>
Hombres	9	24	32	66	2	8	134	1
Mujeres	7	46	35	123	3	11	250	0
<b>Colegio Superior para la Educación Integral Intercultural de Oaxaca</b>	<b>0</b>	<b>3</b>	<b>16</b>	<b>2</b>	<b>3</b>	<b>0</b>	<b>8</b>	<b>0</b>
Hombres	0	0	7	1	1	0	3	0
Mujeres	0	3	9	1	2	0	5	0
<b>Escuela Normal</b>	<b>2</b>	<b>1</b>	<b>3</b>	<b>7</b>	<b>0</b>	<b>0</b>	<b>29</b>	<b>0</b>
Hombres	0	0	2	0	0	0	7	0
Mujeres	2	1	1	7	0	0	22	0
<b>Institutos Tecnológicos Descentralizados</b>	<b>0</b>	<b>2</b>	<b>6</b>	<b>81</b>	<b>0</b>	<b>10</b>	<b>25</b>	<b>0</b>
Hombres	0	0	4	28	0	3	13	0
Mujeres	0	2	2	53	0	7	12	0
<b>Institutos Tecnológicos Federales</b>	<b>9</b>	<b>3</b>	<b>18</b>	<b>55</b>	<b>0</b>	<b>6</b>	<b>114</b>	<b>1</b>
Hombres	7	1	11	21	0	3	51	1
Mujeres	2	2	7	34	0	3	63	0
<b>Sistema de Universidades Estatales de Oaxaca</b>	<b>0</b>	<b>2</b>	<b>2</b>	<b>6</b>	<b>0</b>	<b>0</b>	<b>18</b>	<b>0</b>
Hombres	0	0	0	3	0	0	10	0
Mujeres	0	2	2	3	0	0	8	0
<b>Universidad Autónoma Benito Juárez de Oaxaca</b>	<b>2</b>	<b>5</b>	<b>15</b>	<b>29</b>	<b>2</b>	<b>3</b>	<b>103</b>	<b>0</b>
Hombres	0	2	6	13	1	2	22	0
Mujeres	2	3	9	16	1	1	81	0
<b>Universidad Pedagógica Nacional</b>	<b>0</b>	<b>8</b>	<b>1</b>	<b>0</b>	<b>0</b>	<b>0</b>	<b>24</b>	<b>0</b>
Hombres	0	0	0	0	0	0	4	0
Mujeres	0	8	1	0	0	0	20	0
<b>Universidad Tecnológica</b>	<b>0</b>	<b>1</b>	<b>5</b>	<b>9</b>	<b>0</b>	<b>0</b>	<b>56</b>	<b>0</b>
Hombres	0	1	2	0	0	0	22	0
Mujeres	0	0	3	9	0	0	34	0
<b>Otras Instituciones de Educación Superior</b>	<b>3</b>	<b>45</b>	<b>1</b>	<b>0</b>	<b>0</b>	<b>0</b>	<b>7</b>	<b>0</b>
Hombres	2	20	0	0	0	0	2	0
Mujeres	1	25	1	0	0	0	5	0

N.D. No disponible.

Total 2019: Cifras del 1 de enero al 31 de diciembre de 2019.

Preliminar 2020: Cifras del 1 de enero al 30 de septiembre de 2020.

Fuente: Secretaría de Pueblos Indígenas y Afroamericano. Subsecretaría de Planeación y Desarrollo. Dirección de Planeación para el Desarrollo Productivo y Social. Departamento de Información y Estadística.

**Beneficiarios del Programa Semillas de Talento, según pueblo indígena y afroamericano al que se autoadscriben,  
por subsistemas de educación superior  
2019 y 2020**

Cuadro 6.1.2  
(1a. parte)

<b>Institución Sexo</b>	<b>Total</b>	<b>Afro mexicano</b>	<b>Amuzgo</b>	<b>Cuicateco</b>	<b>Chatino</b>	<b>Chinanteco</b>	<b>Chocholteco</b>	<b>Chontal</b>
<b>Total 2019</b>								
<b>Total</b>	<b>750</b>	<b>40</b>	<b>1</b>	<b>5</b>	<b>35</b>	<b>34</b>	<b>2</b>	<b>1</b>
Hombres	287	18	0	3	17	13	0	1
Mujeres	463	22	1	2	18	21	2	0
<b>Colegio Superior para la Educación Integral Intercultural de Oaxaca</b>	<b>24</b>	<b>0</b>	<b>0</b>	<b>0</b>	<b>2</b>	<b>0</b>	<b>0</b>	<b>0</b>
Hombres	11	0	0	0	1	0	0	0
Mujeres	13	0	0	0	1	0	0	0
<b>Escuela Normal</b>	<b>74</b>	<b>30</b>	<b>1</b>	<b>1</b>	<b>10</b>	<b>2</b>	<b>0</b>	<b>0</b>
Hombres	28	14	0	0	7	1	0	0
Mujeres	46	16	1	1	3	1	0	0
<b>Institutos Tecnológicos Descentralizados</b>	<b>82</b>	<b>1</b>	<b>0</b>	<b>1</b>	<b>6</b>	<b>1</b>	<b>0</b>	<b>0</b>
Hombres	33	1	0	1	4	0	0	0
Mujeres	49	0	0	0	2	1	0	0
<b>Institutos Tecnológicos Federales</b>	<b>143</b>	<b>4</b>	<b>0</b>	<b>0</b>	<b>1</b>	<b>5</b>	<b>2</b>	<b>0</b>
Hombres	65	1	0	0	1	2	0	0
Mujeres	78	3	0	0	0	3	2	0
<b>Sistema de Universidades Estatales de Oaxaca</b>	<b>54</b>	<b>4</b>	<b>0</b>	<b>1</b>	<b>3</b>	<b>4</b>	<b>0</b>	<b>1</b>
Hombres	25	2	0	1	1	1	0	1
Mujeres	29	2	0	0	2	3	0	0
<b>Universidad Autónoma Benito Juárez de Oaxaca</b>	<b>158</b>	<b>1</b>	<b>0</b>	<b>2</b>	<b>5</b>	<b>8</b>	<b>0</b>	<b>0</b>
Hombres	54	0	0	1	0	5	0	0
Mujeres	104	1	0	1	5	3	0	0
<b>Universidad Pedagógica Nacional</b>	<b>49</b>	<b>0</b>	<b>0</b>	<b>0</b>	<b>0</b>	<b>12</b>	<b>0</b>	<b>0</b>
Hombres	7	0	0	0	0	3	0	0
Mujeres	42	0	0	0	0	9	0	0
<b>Universidad Tecnológica</b>	<b>51</b>	<b>0</b>	<b>0</b>	<b>0</b>	<b>8</b>	<b>0</b>	<b>0</b>	<b>0</b>
Hombres	16	0	0	0	3	0	0	0
Mujeres	35	0	0	0	5	0	0	0
<b>Otras Instituciones de Educación Superior</b>	<b>115</b>	<b>0</b>	<b>0</b>	<b>0</b>	<b>0</b>	<b>2</b>	<b>0</b>	<b>0</b>
Hombres	48	0	0	0	0	1	0	0
Mujeres	67	0	0	0	0	1	0	0

(Continúa)

**Beneficiarios del Programa Semillas de Talento, según pueblo indígena y afroamericano al que se autoadscriben,  
por subsistemas de educación superior  
2019 y 2020**

Cuadro 6.1.2  
(1a. parte)

Institución Sexo	Total	Afro mexicano	Amuzgo	Cuicateco	Chatino	Chinanteco	Chocholteco	Chontal
<b>Preliminar 2020</b>								
<b>Total</b>	<b>875</b>	<b>27</b>	<b>4</b>	<b>7</b>	<b>42</b>	<b>33</b>	<b>4</b>	<b>7</b>
Hombres	320	8	0	4	15	11	1	5
Mujeres	555	19	4	3	27	22	3	2
<b>Colegio Superior para la Educación Integral Intercultural de Oaxaca</b>	<b>35</b>	<b>0</b>	<b>0</b>	<b>0</b>	<b>3</b>	<b>0</b>	<b>0</b>	<b>0</b>
Hombres	14	0	0	0	2	0	0	0
Mujeres	21	0	0	0	1	0	0	0
<b>Escuela Normal</b>	<b>66</b>	<b>8</b>	<b>2</b>	<b>0</b>	<b>9</b>	<b>5</b>	<b>0</b>	<b>0</b>
Hombres	15	1	0	0	4	1	0	0
Mujeres	51	7	2	0	5	4	0	0
<b>Institutos Tecnológicos Descentralizados</b>	<b>135</b>	<b>0</b>	<b>0</b>	<b>0</b>	<b>6</b>	<b>1</b>	<b>2</b>	<b>2</b>
Hombres	53	0	0	0	2	0	1	2
Mujeres	82	0	0	0	4	1	1	0
<b>Institutos Tecnológicos Federales</b>	<b>234</b>	<b>13</b>	<b>1</b>	<b>0</b>	<b>4</b>	<b>4</b>	<b>2</b>	<b>4</b>
Hombres	108	6	0	0	3	2	0	2
Mujeres	126	7	1	0	1	2	2	2
<b>Sistema de Universidades Estatales de Oaxaca</b>	<b>35</b>	<b>3</b>	<b>0</b>	<b>1</b>	<b>0</b>	<b>2</b>	<b>0</b>	<b>1</b>
Hombres	16	1	0	1	0	0	0	1
Mujeres	19	2	0	0	0	2	0	0
<b>Universidad Autónoma Benito Juárez de Oaxaca</b>	<b>183</b>	<b>3</b>	<b>1</b>	<b>4</b>	<b>11</b>	<b>5</b>	<b>0</b>	<b>0</b>
Hombres	54	0	0	2	2	4	0	0
Mujeres	129	3	1	2	9	1	0	0
<b>Universidad Pedagógica Nacional</b>	<b>45</b>	<b>0</b>	<b>0</b>	<b>0</b>	<b>0</b>	<b>12</b>	<b>0</b>	<b>0</b>
Hombres	7	0	0	0	0	3	0	0
Mujeres	38	0	0	0	0	9	0	0
<b>Universidad Tecnológica</b>	<b>80</b>	<b>0</b>	<b>0</b>	<b>0</b>	<b>9</b>	<b>0</b>	<b>0</b>	<b>0</b>
Hombres	27	0	0	0	2	0	0	0
Mujeres	53	0	0	0	7	0	0	0
<b>Otras Instituciones de Educación Superior</b>	<b>62</b>	<b>0</b>	<b>0</b>	<b>2</b>	<b>0</b>	<b>4</b>	<b>0</b>	<b>0</b>
Hombres	26	0	0	1	0	1	0	0
Mujeres	36	0	0	1	0	3	0	0

(Continúa)

**Beneficiarios del Programa Semillas de Talento, según pueblo indígena y afroamericano al que se autoadscriben,  
por subsistemas de educación superior**

Cuadro 6.1.2  
(2a. parte y última)

2019 y 2020

Institución Sexo	Huave	Mazateco	Mixe	Mixteco	Tacuate	Triqui	Zapoteco	Zoque
<b>Total 2019</b>								
<b>Total</b>	<b>4</b>	<b>42</b>	<b>60</b>	<b>129</b>	<b>ND</b>	<b>8</b>	<b>385</b>	<b>4</b>
Hombres	2	15	24	48	ND	3	142	1
Mujeres	2	27	36	81	ND	5	243	3
<b>Colegio Superior para la Educación Integral Intercultural de Oaxaca</b>	<b>0</b>	<b>1</b>	<b>14</b>	<b>2</b>	<b>ND</b>	<b>0</b>	<b>5</b>	<b>0</b>
Hombres	0	0	6	2	ND	0	2	0
Mujeres	0	1	8	0	ND	0	3	0
<b>Escuela Normal</b>	<b>1</b>	<b>0</b>	<b>4</b>	<b>4</b>	<b>ND</b>	<b>0</b>	<b>21</b>	<b>0</b>
Hombres	0	0	1	0	ND	0	5	0
Mujeres	1	0	3	4	ND	0	16	0
<b>Institutos Tecnológicos Descentralizados</b>	<b>0</b>	<b>0</b>	<b>4</b>	<b>46</b>	<b>ND</b>	<b>4</b>	<b>19</b>	<b>0</b>
Hombres	0	0	1	17	ND	2	7	0
Mujeres	0	0	3	29	ND	2	12	0
<b>Institutos Tecnológicos Federales</b>	<b>3</b>	<b>3</b>	<b>13</b>	<b>29</b>	<b>ND</b>	<b>3</b>	<b>79</b>	<b>1</b>
Hombres	2	1	8	10	ND	1	38	1
Mujeres	1	2	5	19	ND	2	41	0
<b>Sistema de Universidades Estatales de Oaxaca</b>	<b>0</b>	<b>3</b>	<b>5</b>	<b>5</b>	<b>ND</b>	<b>0</b>	<b>27</b>	<b>1</b>
Hombres	0	2	0	3	ND	0	14	0
Mujeres	0	1	5	2	ND	0	13	1
<b>Universidad Autónoma Benito Juárez de Oaxaca</b>	<b>0</b>	<b>6</b>	<b>17</b>	<b>41</b>	<b>ND</b>	<b>1</b>	<b>76</b>	<b>1</b>
Hombres	0	2	8	16	ND	0	22	0
Mujeres	0	4	9	25	ND	1	54	1
<b>Universidad Pedagógica Nacional</b>	<b>0</b>	<b>7</b>	<b>0</b>	<b>0</b>	<b>ND</b>	<b>0</b>	<b>29</b>	<b>1</b>
Hombres	0	0	0	0	ND	0	4	0
Mujeres	0	7	0	0	ND	0	25	1
<b>Universidad Tecnológica</b>	<b>0</b>	<b>0</b>	<b>3</b>	<b>1</b>	<b>ND</b>	<b>0</b>	<b>39</b>	<b>0</b>
Hombres	0	0	0	0	ND	0	13	0
Mujeres	0	0	3	1	ND	0	26	0
<b>Otras Instituciones de Educación Superior</b>	<b>0</b>	<b>22</b>	<b>0</b>	<b>1</b>	<b>ND</b>	<b>0</b>	<b>90</b>	<b>0</b>
Hombres	0	10	0	0	ND	0	37	0
Mujeres	0	12	0	1	ND	0	53	0

(Continúa)



**Beneficiarios del Programa Semillas de Talento, según pueblo indígena y afroamericano al que se autoadscriben, por subsistemas de educación superior**

Cuadro 6.1.2  
(2a. parte y última)

**2019 y 2020**

Institución Sexo	Huave	Mazateco	Mixe	Mixteco	Tacuate	Triqui	Zapoteco	Zoque
<b>Preliminar 2020</b>								
<b>Total</b>	<b>16</b>	<b>70</b>	<b>67</b>	<b>189</b>	<b>5</b>	<b>19</b>	<b>384</b>	<b>1</b>
Hombres	9	24	32	66	2	8	134	1
Mujeres	7	46	35	123	3	11	250	0
<b>Colegio Superior para la Educación Integral Intercultural de Oaxaca</b>	<b>0</b>	<b>3</b>	<b>16</b>	<b>2</b>	<b>3</b>	<b>0</b>	<b>8</b>	<b>0</b>
Hombres	0	0	7	1	1	0	3	0
Mujeres	0	3	9	1	2	0	5	0
<b>Escuela Normal</b>	<b>2</b>	<b>1</b>	<b>3</b>	<b>7</b>	<b>0</b>	<b>0</b>	<b>29</b>	<b>0</b>
Hombres	0	0	2	0	0	0	7	0
Mujeres	2	1	1	7	0	0	22	0
<b>Institutos Tecnológicos Descentralizados</b>	<b>0</b>	<b>2</b>	<b>6</b>	<b>81</b>	<b>0</b>	<b>10</b>	<b>25</b>	<b>0</b>
Hombres	0	0	4	28	0	3	13	0
Mujeres	0	2	2	53	0	7	12	0
<b>Institutos Tecnológicos Federales</b>	<b>9</b>	<b>3</b>	<b>18</b>	<b>55</b>	<b>0</b>	<b>6</b>	<b>114</b>	<b>1</b>
Hombres	7	1	11	21	0	3	51	1
Mujeres	2	2	7	34	0	3	63	0
<b>Sistema de Universidades Estatales de Oaxaca</b>	<b>0</b>	<b>2</b>	<b>2</b>	<b>6</b>	<b>0</b>	<b>0</b>	<b>18</b>	<b>0</b>
Hombres	0	0	0	3	0	0	10	0
Mujeres	0	2	2	3	0	0	8	0
<b>Universidad Autónoma Benito Juárez de Oaxaca</b>	<b>2</b>	<b>5</b>	<b>15</b>	<b>29</b>	<b>2</b>	<b>3</b>	<b>103</b>	<b>0</b>
Hombres	0	2	6	13	1	2	22	0
Mujeres	2	3	9	16	1	1	81	0
<b>Universidad Pedagógica Nacional</b>	<b>0</b>	<b>8</b>	<b>1</b>	<b>0</b>	<b>0</b>	<b>0</b>	<b>24</b>	<b>0</b>
Hombres	0	0	0	0	0	0	4	0
Mujeres	0	8	1	0	0	0	20	0
<b>Universidad Tecnológica</b>	<b>0</b>	<b>1</b>	<b>5</b>	<b>9</b>	<b>0</b>	<b>0</b>	<b>56</b>	<b>0</b>
Hombres	0	1	2	0	0	0	22	0
Mujeres	0	0	3	9	0	0	34	0
<b>Otras Instituciones de Educación Superior</b>	<b>3</b>	<b>45</b>	<b>1</b>	<b>0</b>	<b>0</b>	<b>0</b>	<b>7</b>	<b>0</b>
Hombres	2	20	0	0	0	0	2	0
Mujeres	1	25	1	0	0	0	5	0

N.D. No disponible.

Total 2019: Cifras del 1 de enero al 31 de diciembre de 2019.

Preliminar 2020: Cifras del 1 de enero al 30 de septiembre de 2020.

Fuente: Secretaría de Pueblos Indígenas y Afroamericano. Subsecretaría de Planeación y Desarrollo. Dirección de Planeación para el Desarrollo Productivo y Social. Departamento de Información y Estadística.

**Componentes de desarrollo urbano y programas autorizados en los pueblos indígenas y afroamericano del estado, según región**

Cuadro 6.1.3

2019 y 2020

Componentes de desarrollo urbano Programa	Estado	Costa	Istmo	Mixteca	Papaloapan	Sierra Norte	Sierra Sur	Valles Centrales
<b>Preliminar 2020</b>								
<b>Obras de urbanización</b>								
Inversión (Pesos)	92,368,214	12,357,081	13,868,400	18,615,246	2,489,155	0	24,977,121	20,061,212
Número de obras y/o acciones	43	5	1	9	1	0	9	18
Personas beneficiadas	22,954	7,020	480	1,712	220	0	5,304	8,218
Municipios beneficiados	36	5	1	9	1	0	9	11
Localidades beneficiadas	41	5	1	9	1	0	9	16
<b>Electrificación</b>								
Inversión (Pesos)	55,131,410	0	13,868,400	15,929,376	0	0	19,606,441	5,727,193
Número de obras y/o acciones	18	0	1	7	0	0	3	7
Personas beneficiadas	3,492	0	480	588	0	0	1,888	536
Municipios beneficiados	15	0	1	7	0	0	3	4
Localidades beneficiadas	17	0	1	7	0	0	3	6
<b>Pavimentación</b>								
Inversión (Pesos)	36,690,804	12,357,081	0	2,685,870	2,489,155	0	5,370,680	13,788,020
Número de obras y/o acciones	22	5	0	2	1	0	6	8
Personas beneficiadas	19,409	7,020	0	1,124	220	0	3,416	7,629
Municipios beneficiados	21	5	0	2	1	0	6	7
Localidades beneficiadas	21	5	0	2	1	0	6	7
<b>Urbanización</b>								
Inversión (Pesos)	546,000	0	0	0	0	0	0	546,000
Número de obras y/o acciones	3	0	0	0	0	0	0	3
Personas beneficiadas	53	0	0	0	0	0	0	53
Municipios beneficiados	1	0	0	0	0	0	0	1
Localidades beneficiadas	3	0	0	0	0	0	0	3
<b>Equipamiento urbano e infraestructura</b>								
Inversión (Pesos)	54,087,061.59	5,667,517.83	0.00	30,135,942.47	0.00	7,131,832.66	4,524,943.82	6,626,824.81
Número de obras y/o acciones	26	3	0	14	0	3	3	3
Personas beneficiadas	1,967	376	0	760	0	236	280	315
Municipios beneficiados	19	3	0	7	0	3	3	3
Localidades beneficiadas	26	3	0	14	0	3	3	3
<b>Infraestructura educativa</b>								
Inversión (Pesos)	54,087,061.59	5,667,517.83	0.00	30,135,942.47	0.00	7,131,832.66	4,524,943.82	6,626,824.81
Número de obras y/o acciones	26	3	0	14	0	3	3	3
Personas beneficiadas	1,967	376	0	760	0	236	280	315
Municipios beneficiados	19	3	0	7	0	3	3	3
Localidades beneficiadas	26	3	0	14	0	3	3	3

Nota: Las variaciones presentadas en el rubro de municipios se debe a que se benefician con más de un programa y/o en más de una fuente de financiamiento.

Preliminar 2020: Cifras del 1 de enero al 30 de septiembre de 2020.

Fuente: Secretaría de las Infraestructuras y el Ordenamiento Territorial Sustentable. Subsecretaría de Planeación y Programación. Departamento de Enlace con el Sector.

**Componentes de desarrollo urbano y programas autorizados en los pueblos indígenas y afromexicano del estado, según región**  
**2019 y 2020**

Cuadro 6.1.3

Componentes de desarrollo urbano Programa	Estado	Costa	Istmo	Mixteca	Papaloapan	Sierra Norte	Sierra Sur	Valles Centrales
<b>Preliminar 2020</b>								
<b>Obras de urbanización</b>								
Inversión (Pesos)	92,368,214	12,357,081	13,868,400	18,615,246	2,489,155	0	24,977,121	20,061,212
Número de obras y/o acciones	43	5	1	9	1	0	9	18
Personas beneficiadas	22,954	7,020	480	1,712	220	0	5,304	8,218
Municipios beneficiados	36	5	1	9	1	0	9	11
Localidades beneficiadas	41	5	1	9	1	0	9	16
<b>Electrificación</b>								
Inversión (Pesos)	55,131,410	0	13,868,400	15,929,376	0	0	19,606,441	5,727,193
Número de obras y/o acciones	18	0	1	7	0	0	3	7
Personas beneficiadas	3,492	0	480	588	0	0	1,888	536
Municipios beneficiados	15	0	1	7	0	0	3	4
Localidades beneficiadas	17	0	1	7	0	0	3	6
<b>Pavimentación</b>								
Inversión (Pesos)	36,690,804	12,357,081	0	2,685,870	2,489,155	0	5,370,680	13,788,020
Número de obras y/o acciones	22	5	0	2	1	0	6	8
Personas beneficiadas	19,409	7,020	0	1,124	220	0	3,416	7,629
Municipios beneficiados	21	5	0	2	1	0	6	7
Localidades beneficiadas	21	5	0	2	1	0	6	7
<b>Urbanización</b>								
Inversión (Pesos)	546,000	0	0	0	0	0	0	546,000
Número de obras y/o acciones	3	0	0	0	0	0	0	3
Personas beneficiadas	53	0	0	0	0	0	0	53
Municipios beneficiados	1	0	0	0	0	0	0	1
Localidades beneficiadas	3	0	0	0	0	0	0	3
<b>Equipamiento urbano e infraestructura</b>								
Inversión (Pesos)	54,087,061.59	5,667,517.83	0.00	30,135,942.47	0.00	7,131,832.66	4,524,943.82	6,626,824.81
Número de obras y/o acciones	26	3	0	14	0	3	3	3
Personas beneficiadas	1,967	376	0	760	0	236	280	315
Municipios beneficiados	19	3	0	7	0	3	3	3
Localidades beneficiadas	26	3	0	14	0	3	3	3
<b>Infraestructura educativa</b>								
Inversión (Pesos)	54,087,061.59	5,667,517.83	0.00	30,135,942.47	0.00	7,131,832.66	4,524,943.82	6,626,824.81
Número de obras y/o acciones	26	3	0	14	0	3	3	3
Personas beneficiadas	1,967	376	0	760	0	236	280	315
Municipios beneficiados	19	3	0	7	0	3	3	3
Localidades beneficiadas	26	3	0	14	0	3	3	3

Nota: Las variaciones presentadas en el rubro de municipios y localidades, se debe a que se benefician con más de un programa y/o en más de una fuente de financiamiento.

Preliminar 2020: Cifras del 1 de enero al 30 de septiembre de 2020.

Fuente: Secretaría de las Infraestructuras y el Ordenamiento Territorial Sustentable. Subsecretaría de Planeación y Programación. Departamento de Enlace con el Sector.

**Inversión y número de apoyos otorgados según grupo de edad del Programa de Empoderamiento Económico para Mujeres Jefas de Familia en Hogares Indígenas y Afromexicanos Mujeres Familia por región 2019 y 2020**

Cuadro 6.1.4

Región	Inversión (Pesos)	Apoyos otorgados				
		Total	Grupo de edad			
			18 a 29 años	30 a 39 años	40 a 49 años	50 y más años

**Preliminar 2020**

Estado	3,000,000.00	750	235	329	146	40
Cañada	92,000.00	23	5	9	9	0
Costa	464,000.00	116	35	54	18	9
Istmo	316,000.00	79	22	33	20	4
Mixteca	220,000.00	55	17	28	7	3
Papaloapan	144,000.00	36	16	11	9	0
Sierra Norte	220,000.00	55	24	20	10	1
Sierra Sur	548,000.00	137	43	57	26	11
Valles Centrales	996,000.00	249	73	117	47	12

**Estimado 2020**

Estado	0.00	0	0	0	0	0
Cañada	0.00	0	0	0	0	0
Costa	0.00	0	0	0	0	0
Istmo	0.00	0	0	0	0	0
Mixteca	0.00	0	0	0	0	0
Papaloapan	0.00	0	0	0	0	0
Sierra Norte	0.00	0	0	0	0	0
Sierra Sur	0.00	0	0	0	0	0
Valles Centrales	0.00	0	0	0	0	0

Preliminar 2020: Cifras del 1 de enero al 30 de septiembre de 2020.

Estimado 2020: Cifras del 1 de octubre al 31 de diciembre de 2020.

Fuente: Secretaría de Pueblos Indígenas y Afromexicano.

**Inversión y número de apoyos otorgados según grupo de edad del Programa de Empoderamiento Económico para Mujeres Jefas de Familia en Hogares Indígenas y Afromexicanos MujerEs Familia, por región 2019 y 2020**

Cuadro 6.1.4

Región	Inversión (Pesos)	Apoyos otorgados				
		Total	Grupo de edad			
			18 a 29 años	30 a 39 años	40 a 49 años	50 y más años

**Preliminar 2020**

<b>Estado</b>	<b>3,000,000.00</b>	<b>750</b>	<b>235</b>	<b>329</b>	<b>146</b>	<b>40</b>
Cañada	92,000.00	23	5	9	9	0
Costa	464,000.00	116	35	54	18	9
Istmo	316,000.00	79	22	33	20	4
Mixteca	220,000.00	55	17	28	7	3
Papaloapan	144,000.00	36	16	11	9	0
Sierra Norte	220,000.00	55	24	20	10	1
Sierra Sur	548,000.00	137	43	57	26	11
Valles Centrales	996,000.00	249	73	117	47	12

Preliminar 2020: Cifras del 1 de enero al 30 de septiembre de 2020.  
Fuente: Secretaría de Pueblos Indígenas y Afromexicano.

**Actividades realizadas por el Sistema DIF en los programas de atención social para Niñas,  
Niños y Adolescentes (NNA), según sexo  
2019 y 2020**

Cuadro 6.2.1

	Total	Hombres	Mujeres
<b>Total 2019</b>			
<b>Protección a la infancia</b>			
<b>Estancia infantil</b>			
Atención psicopedagógica	42	28	14
Estancia diurna a niños en situación de calle	42	28	14
Servicios alimentarios	42	28	14
<b>Aprender a ser</b>			
Apoyo pedagógico	401	218	183
Atención psicológica	174	91	83
Eventos socioculturales y deportivos	345	164	181
Pláticas de desarrollo integral	388	203	185
Servicio médico	174	91	83
Sistema abierto COBAO	92	44	48
Talleres de capacitación para el trabajo	174	91	83
Trabajo social	1,637	994	643
<b>Derechos de las niñas, niños y adolescentes</b>			
Brindar información y proporcionar material de difusión sobre derechos de la niñez y explotación sexual infantil	1,060	423	637
Ferías de atención integral a las niñas, niños y adolescentes	1,192	583	609
Talleres y pláticas sobre factores de riesgo y protección como prevención de la explotación sexual infantil con enfoque de derechos	1,896	830	1,066
<b>Centros de Asistencia Infantil Comunitarios (CAIC) Urbanos</b>			
Cursos de verano	349	173	176
Niños y niñas atendidos en maternal III y preescolar	311	168	143
Talleres de capacitación para el trabajo	460	175	285
<b>Centros de Asistencia Infantil Comunitarios (CAIC) Rurales</b>			
Atención Educativa	655	335	320
<b>Centros Asistencial de Desarrollo Infantil no. 2</b>			
Niñas y niños atendidos	164	90	74
Consultas para la atención del niño sano	164	90	74
Servicios alimentarios	164	90	74
<b>Albergues infantiles</b>			
NNA atendidos	424	249	175
<b>Prevención de adicciones</b>			
Capacitación en prevención de adicciones	199	40	159
Difusión y pláticas para la prevención de adicciones	6,953	2,818	4,135
<b>Atención integral a mujeres</b>			
Talleres y difusión para la prevención del embarazo adolescente	6,435	2,622	3,813

(Continúa)

**Actividades realizadas por el Sistema DIF en los programas de atención social para Niñas, Niños y Adolescentes (NNA), según sexo 2019 y 2020**

Cuadro 6.2.1

	Total	Hombres	Mujeres
<b>Atención a la familia</b>			
<b>Clínica de terapia familiar</b>			
Terapia de familia	60	25	35
Terapia de pareja	36	18	18
Terapia individual	284	122	162
<b>Preliminar 2020</b>			
<b>Protección a la infancia</b>			
<b>Estancia infantil</b>			
Atención psicopedagógica	37	28	9
Estancia diurna a niños en situación de calle	37	28	9
Servicios alimentarios	37	28	9
<b>Aprender a ser</b>			
Pláticas de desarrollo integral	1,412	565	847
<b>Derechos de las niñas, niños y adolescentes</b>			
Brindar información y proporcionar material de difusión sobre derechos de la niñez y explotación sexual infantil	716	430	286
Brindar información y proporcionar material de difusión sobre explotación sexual infantil y trata de personas	2,405	1,030	1,375
Ferias de atención integral a las niñas, niños y adolescentes	368	207	161
Talleres y pláticas sobre factores de riesgo y protección como prevención de la explotación sexual infantil con enfoque de derechos	128	51	77
Talleres y pláticas sobre derechos de las niñas, niños y adolescentes	675	253	422
Capacitación y pláticas sobre prevención del trabajo infantil	1,019	326	693
<b>Centros de Asistencia Infantil Comunitarios (CAIC) Urbanos</b>			
Cursos de verano	247	117	130
Niños y niñas atendidos en maternal III y preescolar	297	152	145
Talleres para niñas, niños y adolescentes	7,117	2,424	4,693
<b>Centros de Asistencia Infantil Comunitarios (CAIC) Rurales</b>			
Atención Educativa	432	222	210
Capacitación a orientadoras comunitarias	306	12	294
Entrega de dotaciones alimentarias sobres de leche en polvo	295	155	140
<b>Centros Asistencial de Desarrollo Infantil no. 2</b>			
Niñas y niños atendidos	145	74	71
Atención educativa	145	74	71
Consultas para la atención del niño sano	145	74	71
Servicios alimentarios	145	74	71
Atención psicológica a niñas, niños y familias	189	76	113

(Continúa)

**Actividades realizadas por el Sistema DIF en los programas de atención social para Niñas,  
Niños y Adolescentes (NNA), según sexo  
2019 y 2020**

Cuadro 6.2.1

	Total	Hombres	Mujeres
<b>Albergues infantiles</b>			
NNA atendidos	274	146	128
<b>Prevención de adicciones</b>			
Capacitación en prevención de adicciones	91	36	55
Difusión y pláticas para la prevención de adicciones	3,354	1,342	2,012
<b>Atención integral a mujeres</b>			
Talleres y difusión para la prevención del embarazo adolescente	4,203	1,681	2,522
<b>Atención a la familia</b>			
<b>Clínica de terapia familiar</b>			
Terapia de familia	27	8	19
Terapia de pareja	24	11	13
Terapia individual	98	36	62
<b>Estimado 2020</b>			
<b>Protección a la infancia</b>			
<b>Centros de Asistencia Infantil Comunitarios (CAIC) Urbanos</b>			
Niños y niñas atendidos en maternal III y preescolar	200	105	95
<b>Centros de Asistencia Infantil Comunitarios (CAIC) Rurales</b>			
Capacitación a orientadoras comunitarias	260	10	250
Entrega de dotaciones alimentarias sobres de leche en polvo	603	327	276
<b>Centros Asistencial de Desarrollo Infantil no. 2</b>			
Niñas y niños atendidos	102	45	57
Atención educativa	102	45	57
Atención psicológica a niñas, niños y familias	162	65	97
<b>Albergues infantiles</b>			
NNA atendidos	104	41	63
<b>Prevención de adicciones</b>			
Capacitación en prevención de adicciones	80	10	70
Difusión y pláticas para la prevención de adicciones	500	100	400
<b>Atención integral a mujeres</b>			
Talleres y difusión para la prevención del embarazo adolescente	600	100	500
<b>Atención a la familia</b>			
<b>Clínica de terapia familiar</b>			
Terapia de familia	30	10	20
Terapia de pareja	40	20	20
Terapia individual	400	150	250

Total 2019: Cifras del 1 de enero al 31 de diciembre de 2019.

Preliminar 2020: Cifras del 1 de enero al 30 de septiembre de 2020.

Estimado 2020: Cifras del 1 de octubre al 31 de diciembre de 2020.

Fuente: Sistema para el Desarrollo Integral de la Familia Oaxaca. Dirección de Desarrollo Familiar y Social y Procuraduría Estatal de Protección de los Derechos de Niñas, Niños y Adolescentes del Estado de Oaxaca.



**Actividades realizadas por el Sistema DIF en los programas de atención social para Niñas, Niños y Adolescentes (NNA), según sexo 2019 y 2020**

Cuadro 6.2.1

	Total	Hombres	Mujeres
<b>Total 2019</b>			
<b>Protección a la infancia</b>			
<b>Estancia infantil</b>			
Atención psicopedagógica	42	28	14
Estancia diurna a niños en situación de calle	42	28	14
Servicios alimentarios	42	28	14
<b>Aprender a ser</b>			
Apoyo pedagógico	401	218	183
Atención psicológica	174	91	83
Eventos socioculturales y deportivos	345	164	181
Pláticas de desarrollo integral	388	203	185
Servicio médico	174	91	83
Sistema abierto COBAO	92	44	48
Talleres de capacitación para el trabajo	174	91	83
Trabajo social	1,637	994	643
<b>Derechos de las niñas, niños y adolescentes</b>			
Brindar información y proporcionar material de difusión sobre derechos de la niñez y explotación sexual infantil	1,060	423	637
Ferías de atención integral a las niñas, niños y adolescentes	1,192	583	609
Talleres y pláticas sobre factores de riesgo y protección como prevención de la explotación sexual infantil con enfoque de derechos	1,896	830	1,066
<b>Centros de Asistencia Infantil Comunitarios (CAIC) Urbanos</b>			
Cursos de verano	349	173	176
Niños y niñas atendidos en maternal III y preescolar	311	168	143
Talleres de capacitación para el trabajo	460	175	285
<b>Centros de Asistencia Infantil Comunitarios (CAIC) Rurales</b>			
Atención Educativa	655	335	320
<b>Centros Asistencial de Desarrollo Infantil no. 2</b>			
Niñas y niños atendidos	164	90	74
Consultas para la atención del niño sano	164	90	74
Servicios alimentarios	164	90	74
<b>Albergues infantiles</b>			
NNA atendidos	424	249	175
<b>Prevención de adicciones</b>			
Capacitación en prevención de adicciones	199	40	159
Difusión y pláticas para la prevención de adicciones	6,953	2,818	4,135
<b>Atención integral a mujeres</b>			
Talleres y difusión para la prevención del embarazo adolescente	6,435	2,622	3,813

(Continúa)

**Actividades realizadas por el Sistema DIF en los programas de atención social para Niñas,  
Niños y Adolescentes (NNA), según sexo  
2019 y 2020**

Cuadro 6.2.1

	Total	Hombres	Mujeres
<b>Atención a la familia</b>			
<b>Clínica de terapia familiar</b>			
Terapia de familia	60	25	35
Terapia de pareja	36	18	18
Terapia individual	284	122	162
<b>Preliminar 2020</b>			
<b>Protección a la infancia</b>			
<b>Estancia infantil</b>			
Atención psicopedagógica	37	28	9
Estancia diurna a niños en situación de calle	37	28	9
Servicios alimentarios	37	28	9
<b>Aprender a ser</b>			
Pláticas de desarrollo integral	1,412	565	847
<b>Derechos de las niñas, niños y adolescentes</b>			
Brindar información y proporcionar material de difusión sobre derechos de la niñez y explotación sexual infantil	716	430	286
Brindar información y proporcionar material de difusión sobre explotación sexual infantil y trata de personas	2,405	1,030	1,375
Ferías de atención integral a las niñas, niños y adolescentes	368	207	161
Talleres y pláticas sobre factores de riesgo y protección como prevención de la explotación sexual infantil con enfoque de derechos	128	51	77
Talleres y pláticas sobre derechos de las niñas, niños y adolescentes	675	253	422
Capacitación y pláticas sobre prevención del trabajo infantil	1,019	326	693
<b>Centros de Asistencia Infantil Comunitarios (CAIC) Urbanos</b>			
Cursos de verano	247	117	130
Niños y niñas atendidos en maternal III y preescolar	297	152	145
Talleres para niñas, niños y adolescentes	7,117	2,424	4,693
<b>Centros de Asistencia Infantil Comunitarios (CAIC) Rurales</b>			
Atención Educativa	432	222	210
Capacitación a orientadoras comunitarias	306	12	294
Entrega de dotaciones alimentarias sobres de leche en polvo	295	155	140
<b>Centros Asistencial de Desarrollo Infantil no. 2</b>			
Niñas y niños atendidos	145	74	71
Atención educativa	145	74	71
Consultas para la atención del niño sano	145	74	71
Servicios alimentarios	145	74	71
Atención psicológica a niñas, niños y familias	189	76	113

(Continúa)

**Actividades realizadas por el Sistema DIF en los programas de atención social para Niñas, Niños y Adolescentes (NNA), según sexo 2019 y 2020**

Cuadro 6.2.1

	Total	Hombres	Mujeres
<b>Albergues infantiles</b>			
NNA atendidos	274	146	128
<b>Prevención de adicciones</b>			
Capacitación en prevención de adicciones	91	36	55
Difusión y pláticas para la prevención de adicciones	3,354	1,342	2,012
<b>Atención integral a mujeres</b>			
Talleres y difusión para la prevención del embarazo adolescente	4,203	1,681	2,522
<b>Atención a la familia</b>			
<b>Clínica de terapia familiar</b>			
Terapia de familia	27	8	19
Terapia de pareja	24	11	13
Terapia individual	98	36	62
<b>Estimado 2020</b>			
<b>Protección a la infancia</b>			
<b>Centros de Asistencia Infantil Comunitarios (CAIC) Urbanos</b>			
Niños y niñas atendidos en maternal III y preescolar	200	105	95
<b>Centros de Asistencia Infantil Comunitarios (CAIC) Rurales</b>			
Capacitación a orientadoras comunitarias	260	10	250
Entrega de dotaciones alimentarias sobres de leche en polvo	603	327	276
<b>Centros Asistencial de Desarrollo Infantil no. 2</b>			
Niñas y niños atendidos	102	45	57
Atención educativa	102	45	57
Atención psicológica a niñas, niños y familias	162	65	97
<b>Albergues infantiles</b>			
NNA atendidos	104	41	63
<b>Prevención de adicciones</b>			
Capacitación en prevención de adicciones	80	10	70
Difusión y pláticas para la prevención de adicciones	500	100	400
<b>Atención integral a mujeres</b>			
Talleres y difusión para la prevención del embarazo adolescente	600	100	500
<b>Atención a la familia</b>			
<b>Clínica de terapia familiar</b>			
Terapia de familia	30	10	20
Terapia de pareja	40	20	20
Terapia individual	400	150	250

Total 2019: Cifras del 1 de enero al 31 de diciembre de 2019.

Preliminar 2020: Cifras del 1 de enero al 30 de septiembre de 2020.

Estimado 2020: Cifras del 1 de octubre al 31 de diciembre de 2020.

Fuente: Sistema para el Desarrollo Integral de la Familia Oaxaca. Dirección de Desarrollo Familiar y Social y Procuraduría Estatal de Protección de los Derechos de Niñas, Niños y Adolescentes del Estado de Oaxaca.

**Actividades de difusión realizadas en materia de protección integral de los derechos de Niños,  
Niñas y Adolescentes (NNA)  
2019 y 2020**

Cuadro 6.2.2

Difusión en medios y por actividades presenciales		Total
<b>Total 2019</b>		
<b>Difusión en medios</b>		
<b>Electrónicos</b>		<b>31</b>
Banners		1
Folletos		1
Boletines		1
Spots de Radio y TV		1
Videos		13
Infografía		14
<b>Impresos</b>		<b>2,500</b>
Publicaciones		2,500
<b>Difusión por actividades presenciales</b>		
<b>Eventos realizados</b>		<b>56</b>
<b>Población atendida</b>		<b>1,068</b>
Dependencias y entidades		77
Servidores públicos estatales		720
Hombres		314
Mujeres		406
Instituciones educativas		18
Personal docente y administrativo		243
Hombres		75
Municipios		34
Autoridades municipales		105
Hombres		54
Mujeres		51
<b>Preliminar 2020</b>		
<b>Difusión en medios</b>		
<b>Electrónicos</b>		<b>22</b>
Videos		1
Infografía		21
<b>Difusión por actividades presenciales</b>		
<b>Eventos realizados</b>		<b>29</b>
<b>Población atendida</b>		<b>1,076</b>
Dependencias y entidades		19
Servidores públicos estatales		807
Hombres		324
Mujeres		483

(Continúa)

**Actividades de difusión realizadas en materia de protección integral de los derechos de Niños,  
Niñas y Adolescentes (NNA)  
2019 y 2020**

Cuadro 6.2.2

Difusión en medios y por actividades presenciales		Total
Instituciones educativas		4
Personal docente y administrativo		128
Hombres		19
Mujeres		109
Municipios		10
Autoridades municipales		141
Hombres		52
Mujeres		89
<b>Estimado 2020</b>		
<b>Difusión en medios</b>		
<b>Electrónicos</b>		<b>4</b>
Infografía		4
<b>Difusión por actividades presenciales</b>		
<b>Eventos realizados</b>		<b>6</b>
<b>Población atendida</b>		<b>199</b>
Dependencias y entidades		2
Servidores públicos estatales		159
Hombres		75
Mujeres		84
Municipios		
Autoridades municipales		40
Hombres		20
Mujeres		20

Total 2019: Cifras del 1 de enero al 31 de diciembre de 2019.

Preliminar 2020: Cifras del 1 de enero al 30 de septiembre de 2020.

Estimado 2020: Cifras del 1 de octubre al 31 de diciembre de 2020.

Fuente: Sistema Local de Protección Integral de los Derechos de Niñas, Niños y Adolescentes. Departamento de Políticas Públicas. Departamento de Difusión y Comunicación. Departamento Jurídico y de Sistemas Municipales.

**Actividades de difusión realizadas en materia de protección integral de los derechos de Niños,  
Niñas y Adolescentes (NNA)  
2019 y 2020**

Cuadro 6.2.2

Difusión en medios y por actividades presenciales	Total
<b>Total 2019</b>	
<b>Difusión en medios</b>	
<b>Electrónicos</b>	<b>31</b>
Banners	1
Folletos	1
Boletines	1
Spots de Radio y TV	1
Videos	13
Infografía	14
<b>Impresos</b>	<b>2,500</b>
Publicaciones	2,500
<b>Difusión por actividades presenciales</b>	
<b>Eventos realizados</b>	<b>56</b>
<b>Población atendida</b>	<b>1,068</b>
Dependencias y entidades	77
Servidores públicos estatales	720
Hombres	314
Mujeres	406
Instituciones educativas	18
Personal docente y administrativo	243
Hombres	75
Municipios	34
Autoridades municipales	105
Hombres	54
Mujeres	51
<b>Preliminar 2020</b>	
<b>Difusión en medios</b>	
<b>Electrónicos</b>	<b>22</b>
Videos	1
Infografía	21
<b>Difusión por actividades presenciales</b>	
<b>Eventos realizados</b>	<b>29</b>
<b>Población atendida</b>	<b>1,076</b>
Dependencias y entidades	19
Servidores públicos estatales	807
Hombres	324
Mujeres	483

(Continúa)

**Actividades de difusión realizadas en materia de protección integral de los derechos de Niños,  
Niñas y Adolescentes (NNA)  
2019 y 2020**

Cuadro 6.2.2

Difusión en medios y por actividades presenciales	Total
Instituciones educativas	4
Personal docente y administrativo	128
Hombres	19
Mujeres	109
Municipios	10
Autoridades municipales	141
Hombres	52
Mujeres	89
<b>Estimado 2020</b>	
<b>Difusión en medios</b>	
<hr/>	
<b>Electrónicos</b>	<b>4</b>
Infografía	4
<hr/>	
<b>Difusión por actividades presenciales</b>	
<hr/>	
<b>Eventos realizados</b>	<b>6</b>
<b>Población atendida</b>	<b>199</b>
Dependencias y entidades	2
Servidores públicos estatales	159
Hombres	75
Mujeres	84
Municipios	
Autoridades municipales	40
Hombres	20
Mujeres	20

Total 2019: Cifras del 1 de enero al 31 de diciembre de 2019.

Preliminar 2020: Cifras del 1 de enero al 30 de septiembre de 2020.

Estimado 2020: Cifras del 1 de octubre al 31 de diciembre de 2020.

Fuente: Sistema Local de Protección Integral de los Derechos de Niñas, Niños y Adolescentes. Departamento de Políticas Públicas. Departamento de Difusión y Comunicación. Departamento Jurídico y de Sistemas Municipales.

**Formación y capacitación en materia de igualdad de género y derechos de las mujeres a la población abierta y servidores públicos**

Cuadro 6.3.1

2019 y 2020

Población atendida Sexo	Talleres	Cursos	Pláticas
<b>Total 2019</b>			
<b>Total</b>	<b>23,139</b>	<b>290</b>	<b>0</b>
Hombres	7,750	140	0
Mujeres	15,389	150	0
<b>Población abierta</b>	<b>18,849</b>	<b>40</b>	<b>0</b>
Hombres	6,482	0	0
Mujeres	12,367	40	0
<b>Administración pública estatal</b>	<b>1,846</b>	<b>0</b>	<b>0</b>
Hombres	478	0	0
Mujeres	1,368	0	0
<b>Administración pública municipal</b>	<b>2,444</b>	<b>250</b>	<b>0</b>
Hombres	790	140	0
Mujeres	1,654	110	0
<b>Preliminar 2020</b>			
<b>Total</b>	<b>4,652</b>	<b>0</b>	<b>800</b>
Hombres	2,668	0	0
Mujeres	1,984	0	800
<b>Población abierta</b>	<b>1,996</b>	<b>0</b>	<b>800</b>
Hombres	1,131	0	800
Mujeres	865	0	0
<b>Administración pública estatal</b>	<b>484</b>	<b>0</b>	<b>0</b>
Hombres	126	0	0
Mujeres	358	0	0
<b>Administración pública municipal</b>	<b>2,172</b>	<b>0</b>	<b>0</b>
Hombres	1,411	0	0
Mujeres	761	0	0

(Continúa)



**Formación y capacitación en materia de igualdad de género y derechos de las mujeres a la población abierta y servidores públicos**

Cuadro 6.3.1

**2019 y 2020**

<b>Población atendida Sexo</b>	<b>Talleres</b>	<b>Cursos</b>	<b>Pláticas</b>
<b>Estimado 2020</b>			
<b>Total</b>	<b>6,829</b>	<b>180</b>	<b>270</b>
Hombres	1,895	25	90
Mujeres	4,934	155	180
<b>Población abierta</b>	<b>5,869</b>	<b>80</b>	<b>210</b>
Hombres	1,630	0	70
Mujeres	4,239	80	140
<b>Administración pública estatal</b>	<b>360</b>	<b>100</b>	<b>60</b>
Hombres	115	25	20
Mujeres	245	75	40
<b>Administración pública municipal</b>	<b>600</b>	<b>0</b>	<b>0</b>
Hombres	150	0	0
Mujeres	450	0	0

Total 2019: Cifras del 1 de enero al 31 de diciembre de 2019.

Preliminar 2020: Cifras del 1 de enero al 30 de septiembre de 2020.

Estimado 2020: Cifras del 1 de octubre al 31 de diciembre de 2020.

Fuente: Secretaría de las Mujeres de Oaxaca. Subsecretaría de Promoción, Participación y Equidad de Género. Dirección de Promoción de Derechos e Igualdad.

**Servicios otorgados y población atendida en el Centro PAIMEF -SMO de Atención Integral a Mujeres en  
Situación de Violencia de Género  
2019 y 2020**

Cuadro 6.3.2

Servicios y personas	Total	Atención Jurídica	Atención Psicológica	Ludoteca	Trabajo social
<b>Total 2019</b>					
<b>Servicios</b>	<b>34,606</b>	<b>13,642</b>	<b>14,049</b>	<b>2,163</b>	<b>4,752</b>
Mujeres	29,189	13,642	10,795	0	4,752
Hijas	2,680	0	1,537	1,143	0
Hijos	2,737	0	1,717	1,020	0
<b>Personas</b>	<b>2,164</b>	<b>571</b>	<b>639</b>	<b>331</b>	<b>623</b>
Mujeres	1,540	571	346	0	623
Hijas	334	0	160	174	0
Hijos	290	0	133	157	0
<b>Preliminar 2020</b>					
<b>Servicios</b>	<b>66,608</b>	<b>29,950</b>	<b>31,953</b>	<b>565</b>	<b>4,425</b>
Mujeres	58,836	29,013	25,398	0	4,425
Hijas	4,389	593	3,708	287	0
Hijos	3,383	344	2,847	278	0
<b>Personas</b>	<b>1,977</b>	<b>454</b>	<b>697</b>	<b>130</b>	<b>706</b>
Mujeres	1,660	454	500	0	706
Hijas	187	0	117	70	0
Hijos	130	0	70	60	0
<b>Estimado 2020</b>					
<b>Servicios</b>	<b>21,000</b>	<b>9,000</b>	<b>10,890</b>	<b>210</b>	<b>900</b>
Mujeres	19,050	9,000	9,150	0	900
Hijas	1,020	0	900	120	0
Hijos	930	0	840	90	0
<b>Personas</b>	<b>567</b>	<b>60</b>	<b>142</b>	<b>65</b>	<b>300</b>
Mujeres	480	60	120	0	300
Hijas	49	0	14	35	0
Hijos	38	0	8	30	0

Total 2019: Cifras del 1 de enero al 31 de diciembre de 2019.

Preliminar 2020: Cifras del 1 de enero al 30 de septiembre de 2020.

Estimado 2020: Cifras del 1 de octubre al 31 de diciembre de 2020.

Fuente: Secretaría de las Mujeres de Oaxaca. Subsecretaría de Prevención de la Violencia de Género. Dirección de Apoyo para la Justicia de Género .

**Servicios otorgados y población atendida en el Centro PAIMEF -SMO de Atención Integral a Mujeres en Situación de Violencia de Género 2019 y 2020**

Cuadro 6.3.2

Servicios y personas	Total	Atención Jurídica	Atención Psicológica	Ludoteca	Trabajo social
<b>Total 2019</b>					
<b>Servicios</b>	<b>34,606</b>	<b>13,642</b>	<b>14,049</b>	<b>2,163</b>	<b>4,752</b>
Mujeres	29,189	13,642	10,795	0	4,752
Hijas	2,680	0	1,537	1,143	0
Hijos	2,737	0	1,717	1,020	0
<b>Personas</b>	<b>2,164</b>	<b>571</b>	<b>639</b>	<b>331</b>	<b>623</b>
Mujeres	1,540	571	346	0	623
Hijas	334	0	160	174	0
Hijos	290	0	133	157	0
<b>Preliminar 2020</b>					
<b>Servicios</b>	<b>66,608</b>	<b>29,950</b>	<b>31,953</b>	<b>565</b>	<b>4,425</b>
Mujeres	58,836	29,013	25,398	0	4,425
Hijas	4,389	593	3,708	287	0
Hijos	3,383	344	2,847	278	0
<b>Personas</b>	<b>1,977</b>	<b>454</b>	<b>697</b>	<b>130</b>	<b>706</b>
Mujeres	1,660	454	500	0	706
Hijas	187	0	117	70	0
Hijos	130	0	70	60	0
<b>Estimado 2020</b>					
<b>Servicios</b>	<b>21,000</b>	<b>9,000</b>	<b>10,890</b>	<b>210</b>	<b>900</b>
Mujeres	19,050	9,000	9,150	0	900
Hijas	1,020	0	900	120	0
Hijos	930	0	840	90	0
<b>Personas</b>	<b>567</b>	<b>60</b>	<b>142</b>	<b>65</b>	<b>300</b>
Mujeres	480	60	120	0	300
Hijas	49	0	14	35	0
Hijos	38	0	8	30	0

Total 2019: Cifras del 1 de enero al 31 de diciembre de 2019.

Preliminar 2020: Cifras del 1 de enero al 30 de septiembre de 2020.

Estimado 2020: Cifras del 1 de octubre al 31 de diciembre de 2020.

Fuente: Secretaría de las Mujeres de Oaxaca. Subsecretaría de Prevención de la Violencia de Género. Dirección de Apoyo para la Justicia de Género .

## Microcréditos otorgados a mujeres dentro del Programa "Palabra de Mujer", por región

Cuadro 6.3.3

2019 y 2020

Región	Monto (Pesos)	Número de créditos otorgados	Número de beneficiadas
<b>Total 2019</b>			
<b>Estado</b>	<b>8,752,500.00</b>	<b>2,490</b>	<b>2,490</b>
Cañada	373,500.00	102	102
Costa	748,000.00	282	282
Istmo	1,525,000.00	532	532
Mixteca	590,000.00	142	142
Papaloapan	1,354,000.00	263	263
Sierra Norte	30,000.00	15	15
Sierra Sur	564,000.00	188	188
Valles Centrales	3,568,000.00	966	966
<b>Preliminar 2020</b>			
<b>Estado</b>	<b>85,000.00</b>	<b>11</b>	<b>11</b>
Cañada	0.00	0	0
Costa	0.00	0	0
Istmo	70,000.00	10	10
Mixteca	0.00	0	0
Papaloapan	0.00	0	0
Sierra Norte	0.00	0	0
Sierra Sur	0.00	0	0
Valles Centrales	15,000.00	1	1
<b>Estimado 2020</b>			
<b>Estado</b>	<b>3,656,500.00</b>	<b>1,154</b>	<b>1,154</b>
Cañada	210,000.00	70	70
Costa	480,000.00	150	150
Istmo	240,000.00	80	80
Mixteca	1,175,000.00	355	355
Papaloapan	693,000.00	231	231
Sierra Norte	180,000.00	60	60
Sierra Sur	240,000.00	80	80
Valles Centrales	438,500.00	128	128

Nota: De acuerdo a las Reglas de Operación publicadas el 31 de enero del 2019 en el Periódico Oficial del Estado, durante el ejercicio fiscal 2019, se estipuló ejercer recursos financieros hasta por \$ 7,163,428.63, adicional a esto el 7 de septiembre del 2019 fue publicado, Acuerdo por el que se determina la adición de \$4,004,406.07, por lo que el presupuesto total 2019 para el otorgamiento de microcréditos fue de: \$9,004,406.07.

Total 2019: Cifras del 1 de enero al 31 de diciembre de 2019.

Preliminar 2020: Cifras del 1 de enero al 30 de septiembre de 2020.

Estimado 2020: Cifras del 1 de octubre al 31 de diciembre de 2020.

Fuente: Secretaría de Bienestar del Estado de Oaxaca. Dirección de Atención a Grupos Prioritarios y Proyectos Especiales.

## Microcréditos otorgados a mujeres dentro del Programa "Palabra de Mujer", por región

Cuadro 6.3.3

2019 y 2020

Región	Monto (Pesos)	Número de créditos otorgados	Número de beneficiadas
<b>Total 2019</b>			
<b>Estado</b>	<b>8,752,500.00</b>	<b>2,490</b>	<b>2,490</b>
Cañada	373,500.00	102	102
Costa	748,000.00	282	282
Istmo	1,525,000.00	532	532
Mixteca	590,000.00	142	142
Papaloapan	1,354,000.00	263	263
Sierra Norte	30,000.00	15	15
Sierra Sur	564,000.00	188	188
Valles Centrales	3,568,000.00	966	966
<b>Preliminar 2020</b>			
<b>Estado</b>	<b>85,000.00</b>	<b>11</b>	<b>11</b>
Cañada	0.00	0	0
Costa	0.00	0	0
Istmo	70,000.00	10	10
Mixteca	0.00	0	0
Papaloapan	0.00	0	0
Sierra Norte	0.00	0	0
Sierra Sur	0.00	0	0
Valles Centrales	15,000.00	1	1
<b>Estimado 2020</b>			
<b>Estado</b>	<b>3,741,866.90</b>	<b>1,154</b>	<b>1,154</b>
Cañada	210,000.00	70	70
Costa	480,000.00	150	150
Istmo	240,000.00	80	80
Mixteca	1,175,000.00	355	355
Papaloapan	777,000.00	231	231
Sierra Norte	180,000.00	60	60
Sierra Sur	240,000.00	80	80
Valles Centrales	439,866.90	128	128

Nota: De acuerdo a las Reglas de Operación publicadas el 31 de enero del 2019 en el Periódico Oficial del Estado, durante el ejercicio fiscal 2019, se estipuló ejercer recursos financieros hasta por \$ 7,163,428.63, adicional a esto el 7 de septiembre del 2019 fue publicado, Acuerdo por el que se determina la adición de \$4,004,406.07, por lo que el presupuesto total 2019 para el otorgamiento de microcréditos fue de: \$9,004,406.07.

Total 2019: Cifras del 1 de enero al 31 de diciembre de 2019.

Preliminar 2020: Cifras del 1 de enero al 30 de septiembre de 2020.

Estimado 2020: Cifras del 1 de octubre al 31 de diciembre de 2020.

Fuente: Secretaría de Bienestar del Estado de Oaxaca. Dirección de Atención a Grupos Prioritarios y Proyectos Especiales.

**Personas usuarias atendidas por el Centro de Reeducción para Hombres que Ejercen Violencia contra las Mujeres por rango de edad, ocupación y escolaridad**  
2019 y 2020

Cuadro 6.3.4

Concepto	Total de usuarios atendidos	Canalizados de manera Judicial			Canalizados por vía Administrativa	Usuarios voluntarios	Adolescentes varones en proceso	Atendidos en centros penitenciarios
		Total	Juzgados Penales	Juzgados Familiares				
<b>Total 2019</b>								
<b>Rango de edad</b>	<b>420</b>	<b>137</b>	<b>107</b>	<b>30</b>	<b>14</b>	<b>68</b>	<b>14</b>	<b>187</b>
Menores de 18	14	0	0	0	0	0	14	0
18 a 27	25	10	6	4	3	12	0	0
28 a 37	59	36	30	6	2	21	0	0
38 a 47	58	30	23	7	4	24	0	0
48 a 57	33	23	20	3	1	9	0	0
58 a 67	8	5	4	1	1	2	0	0
68 a 77	2	2	2	0	0	0	0	0
Sin Datos	221	31	22	9	3	0	0	187
<b>Ocupación</b>	<b>420</b>	<b>137</b>	<b>107</b>	<b>30</b>	<b>14</b>	<b>68</b>	<b>14</b>	<b>187</b>
Desempleados	23	5	4	1	0	4	14	0
Empleados	176	101	81	20	11	64	0	0
Sector privado	67	42	37	5	4	21	0	0
Servidores públicos	33	18	13	5	3	12	0	0
Auto empleo	69	40	30	10	4	25	0	0
Otros	7	1	1	0	0	6	0	0
Sin Datos	221	31	22	9	3	0	0	187
<b>Escolaridad</b>	<b>420</b>	<b>137</b>	<b>107</b>	<b>30</b>	<b>14</b>	<b>68</b>	<b>14</b>	<b>187</b>
Sin estudios	1	1	1	0	0	0	0	0
Con escolaridad	197	105	84	21	12	66	14	0
Primaria trunca	9	4	3	1	0	5	0	0
Primaria concluida	37	26	21	5	1	10	0	0
Secundaria trunca	2	2	2	0	0	0	0	0
Secundaria concluida	71	36	30	6	6	15	14	0
Media superior trunca	11	3	2	1	1	7	0	0
Medio superior	28	17	13	4	2	9	0	0
Licenciatura trunca	8	4	3	1	1	3	0	0
Licenciatura	31	13	10	3	1	17	0	0
Sin Datos	222	31	22	9	2	2	0	187
<b>Personas sensibilizadas en materia de género</b>	<b>3,875</b>	<b>NA</b>	<b>NA</b>	<b>NA</b>	<b>NA</b>	<b>NA</b>	<b>NA</b>	<b>NA</b>
Servidores y servidoras públicos	2,486	NA	NA	NA	NA	NA	NA	NA
Sector Privado	653	NA	NA	NA	NA	NA	NA	NA
Sector Educativo	736	NA	NA	NA	NA	NA	NA	NA

(Continúa)

**Personas usuarias atendidas por el Centro de Reeducción para Hombres que Ejercen Violencia contra las Mujeres por rango de edad, ocupación y escolaridad 2019 y 2020**

Cuadro 6.3.4

Concepto	Total de usuarios atendidos	Canalizados de manera Judicial			Canalizados por vía Administrativa	Usuarios voluntarios	Adolescentes varones en proceso	Atendidos en centros penitenciarios
		Total	Juzgados Penales	Juzgados Familiares				
<b>Preliminar 2020</b>								
<b>Rango de edad</b>	<b>167</b>	<b>59</b>	<b>44</b>	<b>15</b>	<b>6</b>	<b>11</b>	<b>26</b>	<b>65</b>
Menores de 18	14	0	0	0	0	0	14	0
18 a 27	21	5	5	0	1	3	12	0
28 a 37	15	10	8	2	2	3	0	0
38 a 47	20	16	13	3	1	3	0	0
48 a 57	8	5	5	0	2	1	0	0
58 a 67	1	1	0	1	0	0	0	0
68 a 77	1	0	0	0	0	1	0	0
Sin Datos	87	22	13	9	0	0	0	65
<b>Ocupación</b>	<b>167</b>	<b>59</b>	<b>44</b>	<b>15</b>	<b>6</b>	<b>11</b>	<b>26</b>	<b>65</b>
Desempleados	3	1	1	0	1	0	1	0
Empleados	56	36	30	6	5	11	4	0
Sector privado	21	13	10	3	1	5	2	0
Servidores públicos	9	4	3	1	3	2	0	0
Auto empleo	26	19	17	2	1	4	2	0
Sin Datos	108	22	13	9	0	0	21	65
<b>Escolaridad</b>	<b>167</b>	<b>59</b>	<b>44</b>	<b>15</b>	<b>6</b>	<b>11</b>	<b>26</b>	<b>65</b>
Sin estudios	2	1	1	0	0	0	1	0
Con escolaridad	78	36	30	6	6	11	25	0
Primaria trunca	7	3	3	0	0	0	4	0
Primaria concluida	4	3	3	0	1	0	0	0
Secundaria trunca	10	1	1	0	0	0	9	0
Secundaria concluida	19	15	13	2	1	2	1	0
Media superior trunca	11	1	1	0	0	1	9	0
Medio superior	12	7	6	1	1	3	1	0
Licenciatura trunca	3	0	0	0	0	2	1	0
Licenciatura	12	6	3	3	3	3	0	0
Sin Datos	87	22	13	9	0	0	0	65
<b>Personas sensibilizadas en materia de género</b>	<b>1,079</b>	<b>NA</b>	<b>NA</b>	<b>NA</b>	<b>NA</b>	<b>NA</b>	<b>NA</b>	<b>NA</b>
Servidores y servidoras públicos	691	NA	NA	NA	NA	NA	NA	NA
Sector Privado	153	NA	NA	NA	NA	NA	NA	NA
Sector Educativo	235	NA	NA	NA	NA	NA	NA	NA

(Continúa)

**Personas usuarias atendidas por el Centro de Reeducción para Hombres que Ejercen Violencia contra las Mujeres por rango de edad, ocupación y escolaridad**  
2019 y 2020

Cuadro 6.3.4

Concepto	Total de usuarios atendidos	Canalizados de manera Judicial			Canalizados por vía Administrativa	Usuarios voluntarios	Adolescentes varones en proceso	Atendidos en centros penitenciarios
		Total	Juzgados Penales	Juzgados Familiares				
<b>Estimado 2020</b>								
<b>Rango de edad</b>	<b>10</b>	<b>7</b>	<b>5</b>	<b>2</b>	<b>1</b>	<b>1</b>	<b>1</b>	<b>0</b>
Menores de 18	1	0	0	0	0	0	1	0
18 a 27	1	1	0	1	0	0	0	0
28 a 37	2	1	1	0	0	1	0	0
38 a 47	2	1	1	0	0	0	0	0
48 a 57	1	2	2	0	0	0	0	0
58 a 67	1	0	0	0	1	0	0	0
68 a 77	2	2	1	1	0	0	0	0
Sin Datos	0	0	0	0	0	0	0	0
<b>Ocupación</b>	<b>10</b>	<b>7</b>	<b>5</b>	<b>2</b>	<b>1</b>	<b>1</b>	<b>1</b>	<b>0</b>
Desempleados	2	1	1	0	0	0	1	0
Empleados	8	6	4	2	1	1	0	0
Sector privado	1	1	0	1	0	0	0	0
Servidores públicos	2	2	1	1	0	0	0	0
Auto empleo	5	3	3	0	1	1	0	0
<b>Escolaridad</b>	<b>10</b>	<b>7</b>	<b>5</b>	<b>2</b>	<b>1</b>	<b>1</b>	<b>1</b>	<b>0</b>
Sin estudios	0	0	0	0	0	0	0	0
Con escolaridad	10	7	5	2	1	1	1	0
Primaria trunca	1	0	0	0	1	0	0	0
Primaria concluida	0	0	0	0	0	0	0	0
Secundaria trunca	1	0	0	0	0	0	1	0
Secundaria concluida	2	2	2	0	0	0	0	0
Media superior trunca	0	0	0	0	0	0	0	0
Medio superior	3	3	1	2	0	0	0	0
Licenciatura trunca	2	2	2	0	0	0	0	0
Licenciatura	1	0	0	0	0	1	0	0
<b>Personas sensibilizadas en materia de género</b>	<b>100</b>	<b>NA</b>	<b>NA</b>	<b>NA</b>	<b>NA</b>	<b>NA</b>	<b>NA</b>	<b>NA</b>
Servidores y servidoras públicos	50	NA	NA	NA	NA	NA	NA	NA
Sector Privado	50	NA	NA	NA	NA	NA	NA	NA

NA. No aplica.

Total 2019: Cifras del 1 de enero al 31 de diciembre de 2019.

Preliminar 2020: Cifras del 1 de enero al 30 de septiembre de 2020.

Estimado 2020: Cifras del 1 de octubre al 31 de diciembre de 2020.

Fuente: Secretaría de Seguridad Pública. Centro de Reeducción para Hombres que Ejercen Violencia contra las Mujeres.



**Personas usuarias atendidas por el Centro de Reeducción para Hombres que Ejercen Violencia contra las Mujeres por rango de edad, ocupación y escolaridad 2019 y 2020**

Cuadro 6.3.4

Concepto	Total de usuarios atendidos	Canalizados de manera Judicial			Canalizados por vía Administrativa	Usuarios voluntarios	Adolescentes varones en proceso	Atendidos en centros penitenciarios
		Total	Juzgados Penales	Juzgados Familiares				
<b>Total 2019</b>								
<b>Rango de edad</b>	<b>420</b>	<b>137</b>	<b>107</b>	<b>30</b>	<b>14</b>	<b>68</b>	<b>14</b>	<b>187</b>
Menores de 18	14	0	0	0	0	0	14	0
18 a 27	25	10	6	4	3	12	0	0
28 a 37	59	36	30	6	2	21	0	0
38 a 47	58	30	23	7	4	24	0	0
48 a 57	33	23	20	3	1	9	0	0
58 a 67	8	5	4	1	1	2	0	0
68 a 77	2	2	2	0	0	0	0	0
Sin Datos	221	31	22	9	3	0	0	187
<b>Ocupación</b>	<b>420</b>	<b>137</b>	<b>107</b>	<b>30</b>	<b>14</b>	<b>68</b>	<b>14</b>	<b>187</b>
Desempleados	23	5	4	1	0	4	14	0
Empleados	176	101	81	20	11	64	0	0
Sector privado	67	42	37	5	4	21	0	0
Servidores públicos	33	18	13	5	3	12	0	0
Auto empleo	69	40	30	10	4	25	0	0
Otros	7	1	1	0	0	6	0	0
Sin Datos	221	31	22	9	3	0	0	187
<b>Escolaridad</b>	<b>420</b>	<b>137</b>	<b>107</b>	<b>30</b>	<b>14</b>	<b>68</b>	<b>14</b>	<b>187</b>
Sin estudios	1	1	1	0	0	0	0	0
Con escolaridad	197	105	84	21	12	66	14	0
Primaria trunca	9	4	3	1	0	5	0	0
Primaria concluida	37	26	21	5	1	10	0	0
Secundaria trunca	2	2	2	0	0	0	0	0
Secundaria concluida	71	36	30	6	6	15	14	0
Media superior trunca	11	3	2	1	1	7	0	0
Medio superior	28	17	13	4	2	9	0	0
Licenciatura trunca	8	4	3	1	1	3	0	0
Licenciatura	31	13	10	3	1	17	0	0
Sin Datos	222	31	22	9	2	2	0	187
<b>Personas sensibilizadas en materia de género</b>	<b>3,875</b>	<b>NA</b>	<b>NA</b>	<b>NA</b>	<b>NA</b>	<b>NA</b>	<b>NA</b>	<b>NA</b>
Servidores y servidoras públicos	2,486	NA	NA	NA	NA	NA	NA	NA
Sector Privado	653	NA	NA	NA	NA	NA	NA	NA
Sector Educativo	736	NA	NA	NA	NA	NA	NA	NA

(Continúa)

**Personas usuarias atendidas por el Centro de Reeducción para Hombres que Ejercen Violencia contra las Mujeres por rango de edad, ocupación y escolaridad**  
2019 y 2020

Cuadro 6.3.4

Concepto	Total de usuarios atendidos	Canalizados de manera Judicial			Canalizados por vía Administrativa	Usuarios voluntarios	Adolescentes varones en proceso	Atendidos en centros penitenciarios
		Total	Juzgados Penales	Juzgados Familiares				
<b>Preliminar 2020</b>								
<b>Rango de edad</b>	<b>167</b>	<b>59</b>	<b>44</b>	<b>15</b>	<b>6</b>	<b>11</b>	<b>26</b>	<b>65</b>
Menores de 18	14	0	0	0	0	0	14	0
18 a 27	21	5	5	0	1	3	12	0
28 a 37	15	10	8	2	2	3	0	0
38 a 47	20	16	13	3	1	3	0	0
48 a 57	8	5	5	0	2	1	0	0
58 a 67	1	1	0	1	0	0	0	0
68 a 77	1	0	0	0	0	1	0	0
Sin Datos	87	22	13	9	0	0	0	65
<b>Ocupación</b>	<b>167</b>	<b>59</b>	<b>44</b>	<b>15</b>	<b>6</b>	<b>11</b>	<b>26</b>	<b>65</b>
Desempleados	3	1	1	0	1	0	1	0
Empleados	56	36	30	6	5	11	4	0
Sector privado	21	13	10	3	1	5	2	0
Servidores públicos	9	4	3	1	3	2	0	0
Auto empleo	26	19	17	2	1	4	2	0
Sin Datos	108	22	13	9	0	0	21	65
<b>Escolaridad</b>	<b>167</b>	<b>59</b>	<b>44</b>	<b>15</b>	<b>6</b>	<b>11</b>	<b>26</b>	<b>65</b>
Sin estudios	2	1	1	0	0	0	1	0
Con escolaridad	78	36	30	6	6	11	25	0
Primaria trunca	7	3	3	0	0	0	4	0
Primaria concluida	4	3	3	0	1	0	0	0
Secundaria trunca	10	1	1	0	0	0	9	0
Secundaria concluida	19	15	13	2	1	2	1	0
Media superior trunca	11	1	1	0	0	1	9	0
Medio superior	12	7	6	1	1	3	1	0
Licenciatura trunca	3	0	0	0	0	2	1	0
Licenciatura	12	6	3	3	3	3	0	0
Sin Datos	87	22	13	9	0	0	0	65
<b>Personas sensibilizadas en materia de género</b>	<b>1,079</b>	<b>NA</b>	<b>NA</b>	<b>NA</b>	<b>NA</b>	<b>NA</b>	<b>NA</b>	<b>NA</b>
Servidores y servidoras públicos	691	NA	NA	NA	NA	NA	NA	NA
Sector Privado	153	NA	NA	NA	NA	NA	NA	NA
Sector Educativo	235	NA	NA	NA	NA	NA	NA	NA

(Continúa)

**Personas usuarias atendidas por el Centro de Reeducción para Hombres que Ejercen Violencia contra las Mujeres por rango de edad, ocupación y escolaridad 2019 y 2020**

Cuadro 6.3.4

Concepto	Total de usuarios atendidos	Canalizados de manera Judicial			Canalizados por vía Administrativa	Usuarios voluntarios	Adolescentes varones en proceso	Atendidos en centros penitenciarios
		Total	Juzgados Penales	Juzgados Familiares				
<b>Estimado 2020</b>								
<b>Rango de edad</b>	<b>10</b>	<b>7</b>	<b>5</b>	<b>2</b>	<b>1</b>	<b>1</b>	<b>1</b>	<b>0</b>
Menores de 18	1	0	0	0	0	0	1	0
18 a 27	1	1	0	1	0	0	0	0
28 a 37	2	1	1	0	0	1	0	0
38 a 47	2	1	1	0	0	0	0	0
48 a 57	1	2	2	0	0	0	0	0
58 a 67	1	0	0	0	1	0	0	0
68 a 77	2	2	1	1	0	0	0	0
Sin Datos	0	0	0	0	0	0	0	0
<b>Ocupación</b>	<b>10</b>	<b>7</b>	<b>5</b>	<b>2</b>	<b>1</b>	<b>1</b>	<b>1</b>	<b>0</b>
Desempleados	2	1	1	0	0	0	1	0
Empleados	8	6	4	2	1	1	0	0
Sector privado	1	1	0	1	0	0	0	0
Servidores públicos	2	2	1	1	0	0	0	0
Auto empleo	5	3	3	0	1	1	0	0
<b>Escolaridad</b>	<b>10</b>	<b>7</b>	<b>5</b>	<b>2</b>	<b>1</b>	<b>1</b>	<b>1</b>	<b>0</b>
Sin estudios	0	0	0	0	0	0	0	0
Con escolaridad	10	7	5	2	1	1	1	0
Primaria trunca	1	0	0	0	1	0	0	0
Primaria concluida	0	0	0	0	0	0	0	0
Secundaria trunca	1	0	0	0	0	0	1	0
Secundaria concluida	2	2	2	0	0	0	0	0
Media superior trunca	0	0	0	0	0	0	0	0
Medio superior	3	3	1	2	0	0	0	0
Licenciatura trunca	2	2	2	0	0	0	0	0
Licenciatura	1	0	0	0	0	1	0	0
<b>Personas sensibilizadas en materia de género</b>	<b>100</b>	<b>NA</b>	<b>NA</b>	<b>NA</b>	<b>NA</b>	<b>NA</b>	<b>NA</b>	<b>NA</b>
Servidores y servidoras públicos	50	NA	NA	NA	NA	NA	NA	NA
Sector Privado	50	NA	NA	NA	NA	NA	NA	NA

NA. No aplica.

Total 2019: Cifras del 1 de enero al 31 de diciembre de 2019.

Preliminar 2020: Cifras del 1 de enero al 30 de septiembre de 2020.

Estimado 2020: Cifras del 1 de octubre al 31 de diciembre de 2020.

Fuente: Secretaría de Seguridad Pública. Centro de Reeducción para Hombres que Ejercen Violencia contra las Mujeres.

## Número de servicios otorgados en los Centros para el Desarrollo de las Mujeres (CDM), por región

Cuadro 6.3.5

2019 y 2020

Región	Número de CDM	Servicios otorgados					Servicio de traducción
		Total	Atención jurídica	Atención Psicológica	Atención en Trabajo Social	Capacitaciones	
<b>Total 2019</b>							
<b>Estado</b>	<b>30</b>	<b>25,864</b>	<b>984</b>	<b>1,404</b>	<b>983</b>	<b>22,224</b>	<b>269</b>
Cañada	8	4,563	317	443	162	3,591	50
Costa	5	4,902	126	218	4	4,518	36
Istmo	2	1,352	45	86	65	1,134	22
Mixteca	3	3,059	74	63	69	2,841	12
Papaloapan	2	1,273	62	31	9	1,156	15
Sierra Norte	3	3,241	131	144	110	2,754	102
Sierra Sur	3	5,534	106	279	31	5,096	22
Valles Centrales	4	1,940	123	140	533	1,134	10
<b>Preliminar 2020</b>							
<b>Estado</b>	<b>35</b>	<b>1,918</b>	<b>280</b>	<b>351</b>	<b>144</b>	<b>1,143</b>	<b>0</b>
Cañada	6	336	72	57	30	177	0
Costa	8	486	54	150	33	249	0
Istmo	2	258	12	15	9	222	0
Mixteca	3	213	27	27	27	132	0
Papaloapan	5	273	75	30	12	156	0
Sierra Norte	3	60	12	18	12	18	0
Sierra Sur	3	46	10	21	3	12	0
Valles Centrales	5	246	18	33	18	177	0
<b>Estimado 2020</b>							
<b>Estado</b>	<b>35</b>	<b>5,754</b>	<b>840</b>	<b>1,053</b>	<b>432</b>	<b>3,429</b>	<b>0</b>
Cañada	6	1,008	216	171	90	531	0
Costa	8	1,458	162	450	99	747	0
Istmo	2	774	36	45	27	666	0
Mixteca	3	639	81	81	81	396	0
Papaloapan	5	819	225	90	36	468	0
Sierra Norte	3	180	36	54	36	54	0
Sierra Sur	3	138	30	63	9	36	0
Valles Centrales	5	738	54	99	54	531	0

Total 2019: Cifras del 1 de enero al 31 de diciembre de 2019.

Preliminar 2020: Cifras del 1 de enero al 30 de septiembre de 2020.

Estimado 2020: Cifras del 1 de octubre al 31 de diciembre de 2020.

Fuente: Secretaría de las Mujeres de Oaxaca, Subsecretaría de Promoción de Derechos de Igualdad. Dirección de Fortalecimiento a la Participación y Políticas Públicas.

Número de servicios otorgados en los Centros para el Desarrollo de las Mujeres (CDM), por región

Cuadro 6.3.5

2019 y 2020

Región	Número de CDM	Servicios otorgados					Capacitaciones	Servicio de traducción
		Total	Atención jurídica	Atención Psicológica	Atención en Trabajo Social			
<b>Total 2019</b>								
<b>Estado</b>	<b>30</b>	<b>25,864</b>	<b>984</b>	<b>1,404</b>	<b>983</b>	<b>22,224</b>	<b>269</b>	
Cañada	8	4,563	317	443	162	3,591	50	
Costa	5	4,902	126	218	4	4,518	36	
Istmo	2	1,352	45	86	65	1,134	22	
Mixteca	3	3,059	74	63	69	2,841	12	
Papaloapan	2	1,273	62	31	9	1,156	15	
Sierra Norte	3	3,241	131	144	110	2,754	102	
Sierra Sur	3	5,534	106	279	31	5,096	22	
Valles Centrales	4	1,940	123	140	533	1,134	10	
<b>Preliminar 2020</b>								
<b>Estado</b>	<b>35</b>	<b>1,918</b>	<b>280</b>	<b>351</b>	<b>144</b>	<b>1,143</b>	<b>0</b>	
Cañada	6	336	72	57	30	177	0	
Costa	8	486	54	150	33	249	0	
Istmo	2	258	12	15	9	222	0	
Mixteca	3	213	27	27	27	132	0	
Papaloapan	5	273	75	30	12	156	0	
Sierra Norte	3	60	12	18	12	18	0	
Sierra Sur	3	46	10	21	3	12	0	
Valles Centrales	5	246	18	33	18	177	0	
<b>Estimado 2020</b>								
<b>Estado</b>	<b>35</b>	<b>5,754</b>	<b>840</b>	<b>1,053</b>	<b>432</b>	<b>3,429</b>	<b>0</b>	
Cañada	6	1,008	216	171	90	531	0	
Costa	8	1,458	162	450	99	747	0	
Istmo	2	774	36	45	27	666	0	
Mixteca	3	639	81	81	81	396	0	
Papaloapan	5	819	225	90	36	468	0	
Sierra Norte	3	180	36	54	36	54	0	
Sierra Sur	3	138	30	63	9	36	0	
Valles Centrales	5	738	54	99	54	531	0	

Total 2019: Cifras del 1 de enero al 31 de diciembre de 2019.

Preliminar 2020: Cifras del 1 de enero al 30 de septiembre de 2020.

Estimado 2020: Cifras del 1 de octubre al 31 de diciembre de 2020.

Fuente: Secretaría de las Mujeres de Oaxaca, Subsecretaría de Promoción de Derechos de Igualdad. Dirección de Fortalecimiento a la Participación y Políticas Públicas.

## Número de microcréditos otorgados, montos y beneficiarios del Proyecto Crédito a la Palabra Mujeres que Inspiran, según región

Cuadro 6.3.6

2019 y 2020

Concepto	Estado	Cañada	Costa	Istmo	Mixteca	Papaloapan	Sierra Norte	Sierra Sur	Valles Centrales
<b>Estimado 2020</b>									
Microcréditos otorgados	<b>1,400</b>	125	200	200	125	125	100	100	425
Monto (Pesos)	<b>5,400,000.00</b>	650,000.00	750,000.00	750,000.00	650,000.00	650,000.00	550,000.00	550,000.00	850,000.00
Mujeres beneficiadas	<b>1,400</b>	125	200	200	125	125	100	100	425
Municipios con AVGM beneficiados	<b>22</b>	2	4	3	3	3	1	1	5
Municipios con E-40 beneficiados	<b>20</b>	3	3	2	3	2	1	2	4

Nota: El presente cuadro corresponde al Proyecto Crédito a la Palabra Mujeres que inspiran, los recursos se entregarán a partir del último trimestre del año debido a que por la pandemia de Covid 19 las Reglas de Operación fueron publicadas el 20 de julio y los procesos iniciaron después de esa fecha para salvaguardar la salud de las solicitantes.

Siglas AVGM (Alerta de violencia de género contra las mujeres).

Estimado 2020: Cifras del 1 de octubre al 31 de diciembre de 2020.

**Número de microcréditos otorgados, montos y beneficiarios del Proyecto Crédito a la Palabra Mujeres que Inspiran, según región 2019 y 2020**

Cuadro 6.3.6

Concepto	Estado	Cañada	Costa	Istmo	Mixteca	Papaloapan	Sierra Norte	Sierra Sur	Valles Centrales
<b>Estimado 2020</b>									
Microcréditos otorgados	1,400	125	200	200	125	125	100	100	425
Monto (Pesos)	5,400,000.00	650,000.00	750,000.00	750,000.00	650,000.00	650,000.00	550,000.00	550,000.00	850,000.00
Mujeres beneficiadas	1,400	125	200	200	125	125	100	100	425
Municipios con AVGM beneficiados	22	2	4	3	3	3	1	1	5
Municipios con E-40 beneficiados	20	3	3	2	3	2	1	2	4

Nota: El presente cuadro corresponde al Proyecto Crédito a la Palabra Mujeres que inspiran, los recursos se entregarán a partir del último trimestre del año debido a que por la pandemia de Covid 19 las Reglas de Operación fueron publicadas el 20 de julio y los procesos iniciaron después de esa fecha para salvaguardar la salud de las solicitantes.

Siglas AVGM (Alerta de violencia de género contra las mujeres).

Estimado 2020: Cifras del 1 de octubre al 31 de diciembre de 2020.

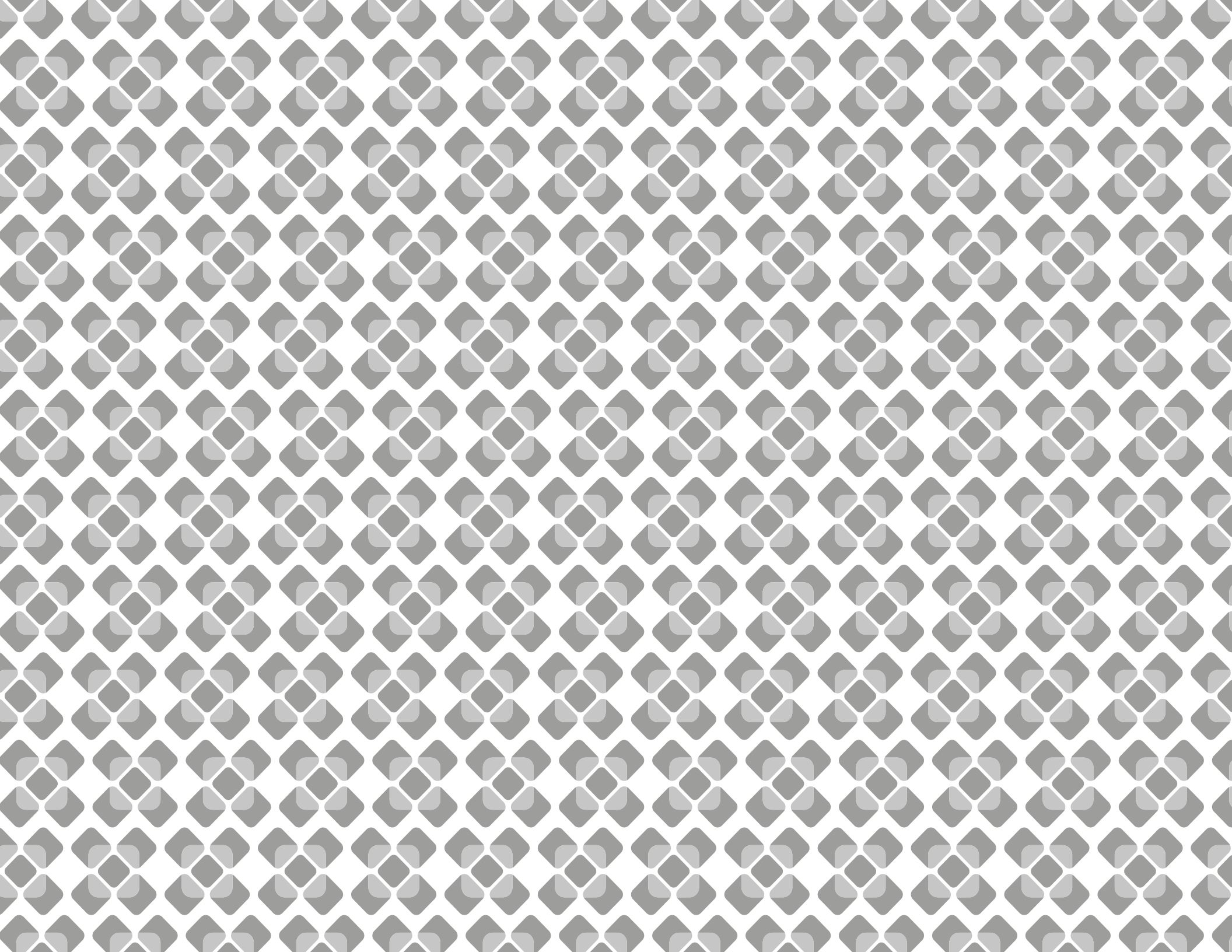



# DIRECTORIO DE DEPENDENCIAS Y ENTIDADES PARTICIPANTES

<b>CAO</b>	Caminos y Aeropistas de Oaxaca
<b>CEA</b>	Comisión Estatal del Agua
<b>CORETURO</b>	Comisión para la Regularización de la Tenencia de la Tierra Urbana del Estado
<b>CJ</b>	Consejería Jurídica
<b>COCITEI</b>	Consejo Oaxaqueño de Ciencia, Tecnología e Innovación
<b>CEPCO</b>	Coordinación Estatal de Protección Civil
<b>CGEMSYSCYT</b>	Coordinación General de Educación Media Superior y Superior, Ciencia y Tecnología
<b>CG-COPLADE</b>	Coordinación General del Comité Estatal de Planeación para el Desarrollo de Oaxaca
<b>CADH</b>	Coordinación para la Atención de los Derechos Humanos
<b>CGUCMSG</b>	Coordinadora General de Unidades y Caravanas Móviles de Servicios Gratuitos
<b>DPEO</b>	Defensoría Pública del Estado de Oaxaca
<b>DGRC</b>	Dirección General del Registro Civil
<b>FIFE0</b>	Fideicomisos de Fomento para el Estado de Oaxaca
<b>FGEO</b>	Fiscalía General del Estado de Oaxaca
<b>ICAPET</b>	Instituto de Capacitación y Productividad para el Trabajo del Estado de Oaxaca
<b>INCUDE</b>	Instituto de Cultura Física y Deporte de Oaxaca
<b>INJEO</b>	Instituto de la Juventud del Estado de Oaxaca
<b>IEEA</b>	Instituto Estatal de Educación para Adultos

<b>IEEPO</b>	Instituto Estatal de Educación Pública de Oaxaca
<b>IOCIFED</b>	Instituto Oaxaqueño Constructor de Infraestructura Física Educativa
<b>IOAM</b>	Instituto Oaxaqueño de Atención al Migrante
<b>IOA</b>	Instituto Oaxaqueño de las Artesanías
<b>IODEMC</b>	Instituto Oaxaqueño del Emprendedor y de la Competitividad
<b>JG</b>	Jefatura de la Gubernatura
<b>JLCA</b>	Junta Local de Conciliación y Arbitraje
<b>MPO</b>	Monte de Piedad del Estado de Oaxaca
<b>OPEO</b>	Oficina de Pensiones del Estado de Oaxaca
<b>SINFRA</b>	Secretaría de las Infraestructuras y el Ordenamiento Territorial Sustentable
<b>SA</b>	Secretaría de Administración
<b>SEDAPA</b>	Secretaría de Desarrollo Agropecuario, Pesca y Acuicultura
<b>SE</b>	Secretaría de Economía
<b>SE-CSNEO</b>	Secretaría de Economía Coordinación del Servicio Nacional de Empleo Oaxaca
<b>SEFIN</b>	Secretaría de Finanzas
<b>SCTG</b>	Secretaría de la Contraloría y Transparencia Gubernamental
<b>SECULTA</b>	Secretaría de las Culturas y Artes de Oaxaca

<b>SMO</b>	Secretaría de las Mujeres de Oaxaca
<b>SEBIEN</b>	Secretaría de las Mujeres de Oaxaca
<b>SEPIA</b>	Secretaría de los Pueblos Indígenas y Afromexicano
<b>SEMOVI</b>	Secretaría de Movilidad
<b>SSPO</b>	Secretaría de Seguridad Pública
<b>SECTUR</b>	Secretaría de Turismo
<b>SEMAEDES</b>	Secretaría del Medio Ambiente, Energías y Desarrollo Sustentable
<b>SEGEGO</b>	Secretaría General de Gobierno
<b>SESESP</b>	Secretariado Ejecutivo del Sistema Estatal de Seguridad Pública
<b>SAPAO</b>	Servicios de Agua Potable y Alcantarillado de Oaxaca
<b>SSO</b>	Servicios de Salud de Oaxaca
<b>SE - SIPINNA</b>	Sistema Local de Protección Integral de los Derechos de Niñas, Niños y Adolescentes
<b>DIF</b>	Sistema para el Desarrollo Integral de la Familia Oaxaca



La información para integrar este documento fue proporcionada por las dependencias, entidades, instituciones y organismos del sector público estatal.

La integración de la información y el cuidado de la edición estuvieron a cargo de la Jefatura de la Gubernatura del Gobierno del Estado de Oaxaca.

